

CATALOGUE
of
Records held by the
INTERNATIONAL TRACING SERVICE
of the
ALLIED HIGH COMMISSION FOR GERMANY
at Arolsen

Volume/Band II

w/594

1.78 17 HICOG 1:15d.2

V o l u m e I I

WAR TIME RECORDS

US-Zone Germany

B a n d I I

KRIEGSZEIT UNTERLAGEN

Amerikanische Zone Deutschlands

1 - 415

Foreward in Volume I

Vorwort in Band I

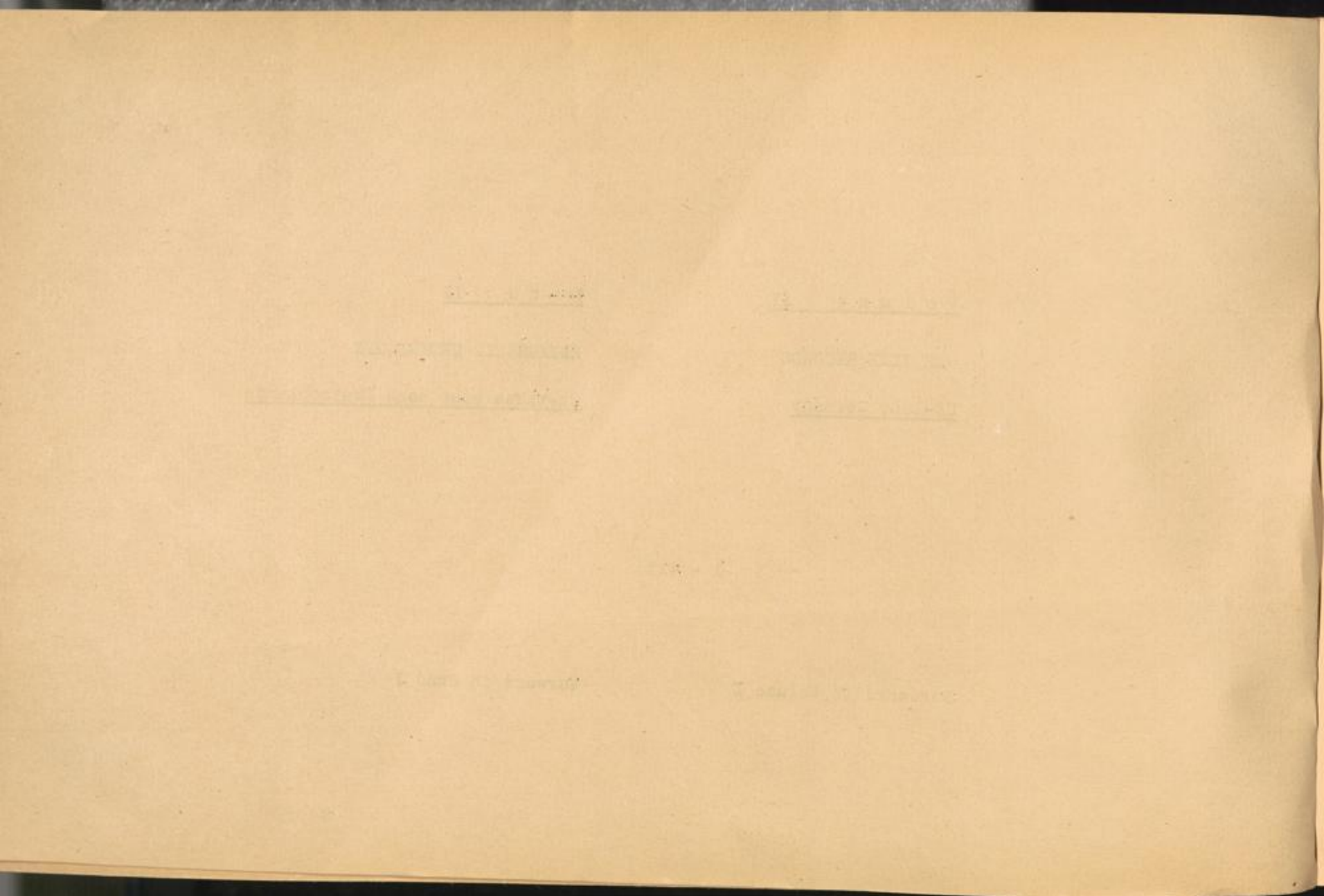

Table of Contents
Inhaltsverzeichnis

I

<u>CONCENTRATION CAMP RECORDS</u>	<u>KONZENTRATIONSLAGER UNTERLAGEN</u>	page/Seite	Volume/Band I
<u>Collective records:</u>	<u>Sammelunterlagen:</u>		
	Auschwitz	1 - 10	
	Beaune la Rolande	11	
	and Pithiviers	12 - 14	
	Bergen Belsen	15	
	Breendonk	16 - 70	
	Buchenwald	71 - 94	
	Dachau	95 - 103	
	Dora-Mittelbau	104 - 107	
	Drancy	108 - 116	
	Flossenbürg	117	
	Gross Beeren	118 - 123	
	Gross Rosen	124	
	Gurs	125	
	Herzogenbusch	126	
	Hinzert	127	
	Kauen	128	
	Lichtenburg	129	
	Litzmannstadt	130 - 131	
	Lublin	132	
	Malines	133 - 153	
	Mauthausen	154 - 161	
	Natzweiler	162 - 167	
	Neuengamme	168	
	Niederhagen-Wewelsburg	169 - 171	
	Papenburg	172 - 174	
	Ravensbrück	175	
	Riga	176 - 177	
	Sachsenburg	178 - 183	
	Sachsenhausen	184	
	Sandbostel	185	
	Stutthof		

1870
1871
1872
1873
1874
1875
1876
1877
1878
1879
1880
1881
1882
1883
1884
1885
1886
1887
1888
1889
1890
1891
1892
1893
1894
1895
1896
1897
1898
1899
1900

CONCENTRATION CAMP RECORDS	KONZENTRATIONSLAGER UNTERLAGEN	page/Seite: Volume/Band I
<u>Collective records:</u>	<u>Sammelunterlagen:</u>	
	Theresienstadt	186 - 187
	Vorbruck-Schirneck	188
	Vught	189
	Welzheim	190
	Westerborg	191 - 192
Gestapo transport lists	Gestapo Transportlisten	193 - 200
Joint records concerning several concentration camps	Sammelunterlagen mehrere Konzentrationslager betreffend	201 - 203
<u>Individual records:</u>	<u>Individuelle Unterlagen:</u>	
Indices of concentration camps:	Karteien der Konzentrationslager	204 - 206
	Buchenwald	
	Dachau	
	Flossenbürg	
	Gross Rosen	
	Hinzert	
	Mauthausen	
	Mittelbau	
	Natzweiler	
	Niederhagen-Wewelsburg	
	Radon	
	Ravensbrück	
<u>Films:</u>	<u>Filme:</u>	207 - 214

1870
1871
1872
1873
1874
1875
1876
1877
1878
1879
1880
1881
1882
1883
1884
1885
1886
1887
1888
1889
1890
1891
1892
1893
1894
1895
1896
1897
1898
1899
1900

MISCELLANEOUS RECORDS OF
GENERAL OR HISTORICAL NATURE

VERSCHIEDENE UNTERLAGEN ALLGEMEINER
ODER HISTORISCHER ART

page/Seite:

215 - 239

Volume/Band I

RECORDS ON UNACCOMPANIED
DISPLACED CHILDREN

UNTERLAGEN ÜBER ALLEINSTEHENDE
HEIMATLOSE KINDER

Volume/Band I

Collective records:

Sammelunterlagen:

240 - 330

Individual records:

Individuelle Unterlagen:

331

WAR - TIME RECORDS

US. Zone Germany

KRIEGSZEIT - UNTERLAGEN

US. Zone Deutschlands

Volume/Band II

1 - 415

WAR - TIME RECORDS

British Zone Germany

KRIEGSZEIT - UNTERLAGEN

Britische Zone Deutschlands

Volume/Band III

1 - 374

WAR - TIME RECORDS

French Zone Germany

Russian Zone Germany

Greater Berlin

Records of other countries

KRIEGSZEIT - UNTERLAGEN

Französische Zone Deutschlands

Russische Zone Deutschlands

Gross Berlin

Unterlagen anderer Länder

Volume/Band IV

1 - 102

103 - 159

160 - 204

205 - 270

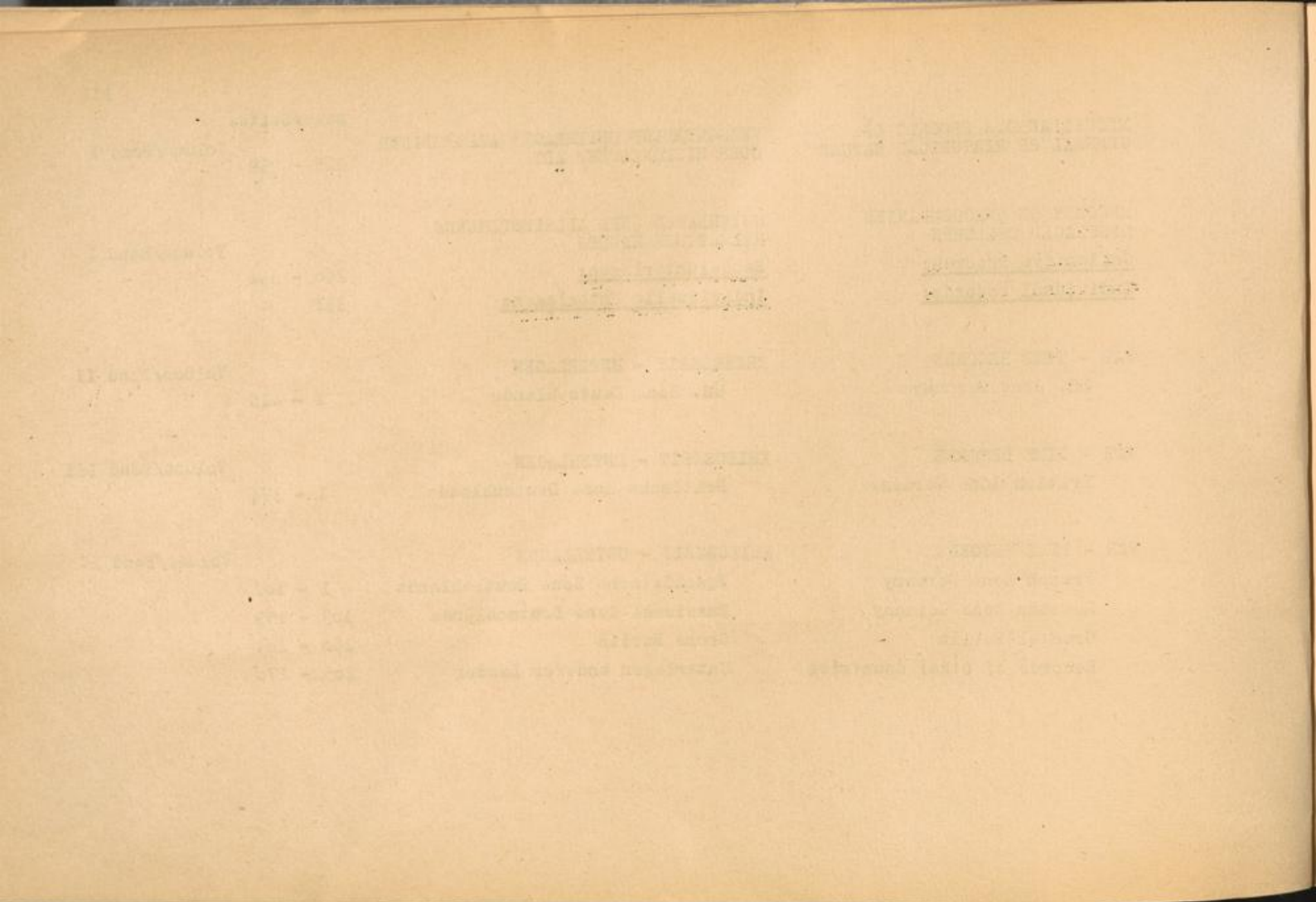

POST - WAR RECORDS

NACHKRIEGSZEIT - UNTERLAGEN

page/Seite: Volume/Band IV

Collective records:

Racial persecutees
/lists compiled by
voluntary agencies/

UNRRA and IRO lists on
displaced persons camps

Emigration and shipping
lists /UNRRA, IRO, ICEM /

Sammelunterlagen:

Rassisch Verfolgte
/Listen zusammengestellt durch
freiwillige Hilfsorganisationen/ 271 - 297

UNRRA und IRO Listen über
heimatlose Ausländer-Lager 298 - 322

Auswanderungs- u. Schiffs-
listen /UNRRA, IRO, ICEM/ 323 - 342

Individual records:

CM 1 forms
Application forms for
IRO and UNRRA assistance

Displaced persons
registration cards

Individuelle Unterlagen:

CM 1 Formulare
Antragsformulare auf IRO und
UNRRA Versorgung und Unterhalt 343

Karteikarten über
heimatlose Ausländer 344

I.T.S. PRODUCED RECORDS

VOM I.T.S. ERSTELLTE UNTERLAGEN

Volume/Band IV

Master Index

Information- and
inquiry cards

Hauptkartei

Informations- und
Anfragekarten

Case filesFallektenCataloguesKataloge

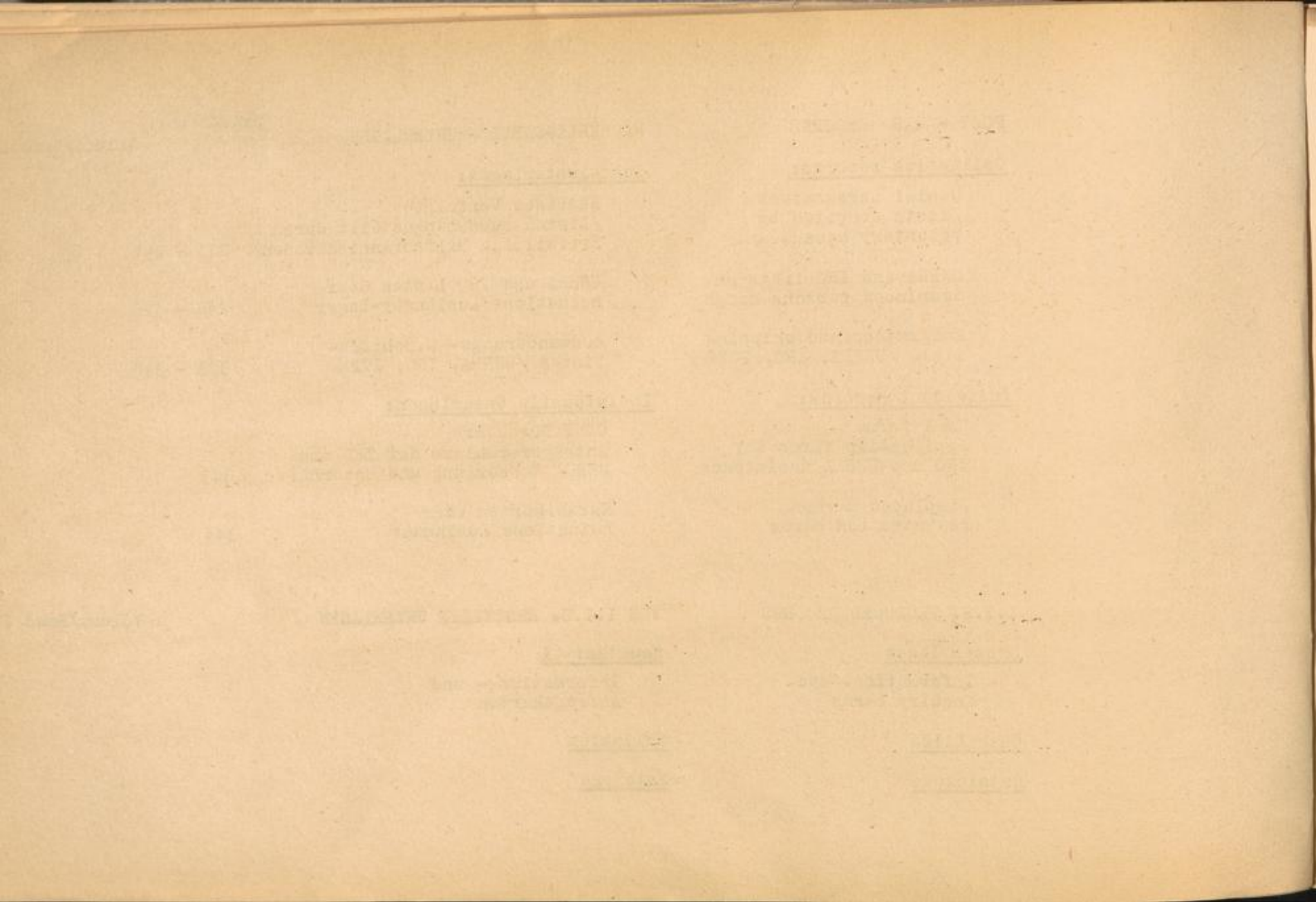

Abbreviations

alphab. alphabetical
 CC Concentration Camp
 CM 1 forms Care and maintenance forms
 /Application forms for IRO and UNRRA
 assistance/
 diff. different
 "Dikal" "darf in kein anderes Lager"
 /prisoner not to be transferred
 to another camp/
 DP Displaced persons
 evac. evacuation
 Gestapo "Geheime Staatspolizei"
 /Secret State Police/
 Kdo. Kommando
 lith. lithuanian
 misc. miscellaneous
 NN pris. "Nacht und Nebel" prisoner
 numer. numerical
 PoW Prisoner of war
 pris. prisoner
 RSHA Reichssicherheitshauptamt
 /Department of National Security/
 Security Camp
 SC
 TC Transit Camp

Abkürzungen

alphab. alphabetisch
 antl. antlich
 ausl. ausländisch
 betr. betreffend
 CM 1 forms "Care and maintenance forms"
 Antragsformulare für IRO und UNRRA
 Versorgung und Unterhalt
 "Dikal" Häftling "darf in kein anderes Lager"
 DL Durchgangslager
 DP Displaced persons
 heimatlose Ausländer
 Evak. Evakuierung
 Gestapo Geheime Staatspolizei
 Häftl. Häftling
 Kdo. Kommando
 KL Konzentrationslager
 NN Häftling Nacht und Nebel Häftling
 RSHA Reichssicherheitshauptamt
 SL Sicherungslager
 versch. verschiedene
 verst. verstorbene

Organisations
Organisationen

AJDC American Joint Distribution Committee
 CLI Central Location Index
 ICEM Intergovernmental Committee for European Migration
 IPC International Prisoner's Committee
 IRO International Refugee Organisation
 UNRRA United Nations Relief and Rehabilitation
 Association
 USFET United States Forces European Theater
 WAsT Wehrmachtsauskunftsstelle

1914
1915
1916
1917
1918
1919
1920
1921
1922
1923
1924
1925
1926
1927
1928
1929
1930
1931
1932
1933
1934
1935
1936
1937
1938
1939
1940
1941
1942
1943
1944
1945
1946
1947
1948
1949
1950
1951
1952
1953
1954
1955
1956
1957
1958
1959
1960
1961
1962
1963
1964
1965
1966
1967
1968
1969
1970
1971
1972
1973
1974
1975
1976
1977
1978
1979
1980
1981
1982
1983
1984
1985
1986
1987
1988
1989
1990
1991
1992
1993
1994
1995
1996
1997
1998
1999
2000
2001
2002
2003
2004
2005
2006
2007
2008
2009
2010
2011
2012
2013
2014
2015
2016
2017
2018
2019
2020
2021
2022
2023
2024
2025
2026
2027
2028
2029
2030
2031
2032
2033
2034
2035
2036
2037
2038
2039
2040
2041
2042
2043
2044
2045
2046
2047
2048
2049
2050
2051
2052
2053
2054
2055
2056
2057
2058
2059
2060
2061
2062
2063
2064
2065
2066
2067
2068
2069
2070
2071
2072
2073
2074
2075
2076
2077
2078
2079
2080
2081
2082
2083
2084
2085
2086
2087
2088
2089
2090
2091
2092
2093
2094
2095
2096
2097
2098
2099
2100

1914
1915
1916
1917
1918
1919
1920
1921
1922
1923
1924
1925
1926
1927
1928
1929
1930
1931
1932
1933
1934
1935
1936
1937
1938
1939
1940
1941
1942
1943
1944
1945
1946
1947
1948
1949
1950
1951
1952
1953
1954
1955
1956
1957
1958
1959
1960
1961
1962
1963
1964
1965
1966
1967
1968
1969
1970
1971
1972
1973
1974
1975
1976
1977
1978
1979
1980
1981
1982
1983
1984
1985
1986
1987
1988
1989
1990
1991
1992
1993
1994
1995
1996
1997
1998
1999
2000
2001
2002
2003
2004
2005
2006
2007
2008
2009
2010
2011
2012
2013
2014
2015
2016
2017
2018
2019
2020
2021
2022
2023
2024
2025
2026
2027
2028
2029
2030
2031
2032
2033
2034
2035
2036
2037
2038
2039
2040
2041
2042
2043
2044
2045
2046
2047
2048
2049
2050
2051
2052
2053
2054
2055
2056
2057
2058
2059
2060
2061
2062
2063
2064
2065
2066
2067
2068
2069
2070
2071
2072
2073
2074
2075
2076
2077
2078
2079
2080
2081
2082
2083
2084
2085
2086
2087
2088
2089
2090
2091
2092
2093
2094
2095
2096
2097
2098
2099
2100

Item No. Ggst.Nr.	Folder or Bundle Ordner oder Bund		District Kreis	Subject	Betreff
<u>Land Bayern</u>					
A	1	x	LK.Aichach	Official lists of conc.-,foreign worker- and PoW-camps	Amtl.Listen von Konz.-,Fremdarbeiter- und Kgf.-Lagern
A	2	x	"	Lists concerning residence of DP's	DP - Aufenthaltslisten
A	3	x	"	Reports and lists of deceased foreigners and death certificates	Meldungen und Listen über verst. Ausländer und Sterbeurkunden
A	4	x	"	Reports and lists of graves of deceased foreigners	Meldungen und Listen über Gräber verst. Ausländer
A	5	x	"	Lists of marriages of foreigners in Germany and marriage certificates	Listen über Eheschliessungen von Ausländern in Deutschland und Heiratsurkunden
A	6	x	"	Lists of children of foreigners born in Germany and birth certificates	Listen über Kinder von Ausländern geboren in Deutschland und Geburtsurkunden
A	7	x	"	Lists of foreign workers employed; compiled by officials and firms	Listen beschäftigter Fremdarbeiter; aufgestellt von Behörden und Firmen
A	8	x	"	"	"
A	9	x	"	"	"
A	10	x	"	"	"
A	11	x	"	Reports concerning left property of foreigners	Meldungen über zurückgelassenes Eigentum von Ausländern

Date	Description	Amount	Balance
1914	Initial list of names of...	10.00	10.00
1914	List of names of...	5.00	15.00
1914	List of names of...	3.00	18.00
1914	List of names of...	2.00	20.00
1914	List of names of...	1.00	21.00
1914	List of names of...	1.00	22.00
1914	List of names of...	1.00	23.00
1914	List of names of...	1.00	24.00
1914	List of names of...	1.00	25.00
1914	List of names of...	1.00	26.00
1914	List of names of...	1.00	27.00

Item No. Ggstd.Nr.	Folder or Bundle Ordner oder Bund	District Kreis	Subject	Betreff
A 12	x	LK. Aichach	Lists and medical records of foreigners hospitalized	Listen und Krankenpapiere ausl. Krankenhauspatienten
A 13	x	"	Lists and records of foreigners registered by courts, prisons and police authorities	Listen und Unterlagen über Ausländer, die durch Gerichte, Strafanstalten und Polizeibehörden erfasst wurden
A 14	x	"	Lists of foreign members of sickfunds	Listen ausl. Krankenkassen-Mitglieder
A 15	x	LK. Altötting	Official lists of conc.-, foreign worker- and POW-camps	Amtl. Listen von Konz.-, Fremdarbeiter- und Kgf.-Lagern
A 16	x	"	Lists concerning residence of DP's	DP - Aufenthaltslisten
A 17	x	"	Reports and lists of deceased foreigners and death certificates	Meldungen und Listen über verst. Ausländer und Sterbeurkunden
A 18	x	"	Reports and lists of graves of deceased foreigners	Meldungen und Listen über Gräber verst. Ausländer
A 19	x	"	Lists of marriages of foreigners in Germany and marriage certificates	Listen über Eheschliessungen von Ausländern in Deutschland und Heiratsurkunden
A 20	x	"	Lists of children of foreigners born in Germany and birth certificates	Listen über Kinder von Ausländern geboren in Deutschland und Geburtsurkunden

1914

1. The first part of the report deals with the general situation of the country in 1914. It is a very interesting and comprehensive survey of the country's condition at that time.

2. The second part of the report deals with the economic situation of the country in 1914. It is a very interesting and comprehensive survey of the country's economic condition at that time.

3. The third part of the report deals with the political situation of the country in 1914. It is a very interesting and comprehensive survey of the country's political condition at that time.

4. The fourth part of the report deals with the social situation of the country in 1914. It is a very interesting and comprehensive survey of the country's social condition at that time.

5. The fifth part of the report deals with the cultural situation of the country in 1914. It is a very interesting and comprehensive survey of the country's cultural condition at that time.

6. The sixth part of the report deals with the military situation of the country in 1914. It is a very interesting and comprehensive survey of the country's military condition at that time.

7. The seventh part of the report deals with the foreign relations of the country in 1914. It is a very interesting and comprehensive survey of the country's foreign relations at that time.

8. The eighth part of the report deals with the internal affairs of the country in 1914. It is a very interesting and comprehensive survey of the country's internal affairs at that time.

9. The ninth part of the report deals with the future of the country in 1914. It is a very interesting and comprehensive survey of the country's future at that time.

10. The tenth part of the report deals with the conclusion of the report in 1914. It is a very interesting and comprehensive survey of the country's conclusion at that time.

11. The eleventh part of the report deals with the appendix in 1914. It is a very interesting and comprehensive survey of the country's appendix at that time.

12. The twelfth part of the report deals with the index in 1914. It is a very interesting and comprehensive survey of the country's index at that time.

13. The thirteenth part of the report deals with the bibliography in 1914. It is a very interesting and comprehensive survey of the country's bibliography at that time.

14. The fourteenth part of the report deals with the list of figures in 1914. It is a very interesting and comprehensive survey of the country's list of figures at that time.

15. The fifteenth part of the report deals with the list of tables in 1914. It is a very interesting and comprehensive survey of the country's list of tables at that time.

16. The sixteenth part of the report deals with the list of maps in 1914. It is a very interesting and comprehensive survey of the country's list of maps at that time.

17. The seventeenth part of the report deals with the list of illustrations in 1914. It is a very interesting and comprehensive survey of the country's list of illustrations at that time.

18. The eighteenth part of the report deals with the list of references in 1914. It is a very interesting and comprehensive survey of the country's list of references at that time.

19. The nineteenth part of the report deals with the list of footnotes in 1914. It is a very interesting and comprehensive survey of the country's list of footnotes at that time.

20. The twentieth part of the report deals with the list of appendices in 1914. It is a very interesting and comprehensive survey of the country's list of appendices at that time.

Item No. Ggstd.Nr.	Folder or Bundle Ordner oder Bund	District Kreis	Subject	Betreff
A 21	x	LK.Altötting	Lists of foreign workers employed; compiled by officials and firms	Listen beschäftigter Fremdarbeiter; aufgestellt von Behörden und Firmen
A 22	x	"	"	"
A 23	x	"	"	"
A 24	x	"	"	"
A 25	x	"	"	"
A 26	x	"	Reports concerning left property of foreigners	Meldungen über zurückgelassenes Eigentum von Ausländern
A 27	x	"	Lists and medical records of foreigners hospitalized	Listen und Krankenpapiere ausl. Krankenhauspatienten
A 28	x	"	Lists and records of foreigners registered by courts, prisons and police authorities	Listen und Unterlagen über Ausländer, die durch Gerichte, Strafanstalten und Polizeibehörden erfasst wurden
A 29	x	"	Lists of foreign members of sickfunds	Listen ausl. Krankenkassen-Mitglieder
A 30	x	"	"	"
A 31	x	LK.Alzenau	Official lists of conc.-, foreign worker- and POW-camps	Amtl. Listen von Konz.-, Fremdarbeiter- und Kgf.-Lagern
A 32	x	"	Lists concerning residence of DP's	DP - Aufenthaltslisten

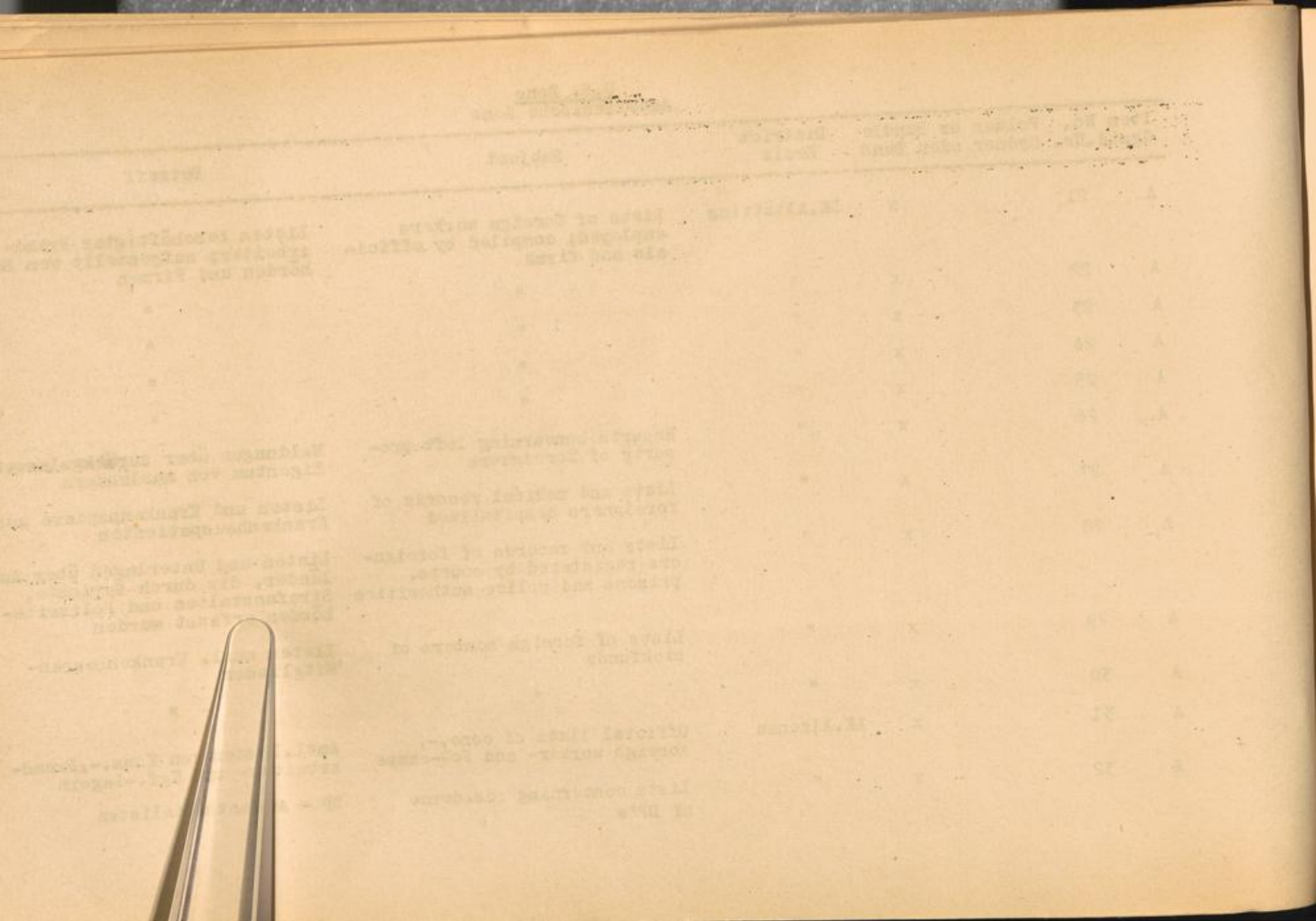

U.S. Zone
Amerikanische Zone

Item No. Ggstd.Nr.	Folder or Bundle Ordner oder Bund	District Kreis	Subject	Betreff
A 33	x	LK.Alzenau	Reports and lists of deceased foreigners and death certificates	Meldungen und Listen über verst. Ausländer und Sterbeurkunden
A 34	x	"	Reports and lists of graves of deceased foreigners	Meldungen und Listen über Gräber verst. Ausländer
A 35	x	"	Lists of marriages of foreigners in Germany and marriage certificates	Listen über Eheschliessungen von Ausländern in Deutschland und Heiratsurkunden
A 36	x	"	Lists of children of foreigners born in Germany and birth certificates	Listen über Kinder von Ausländern geboren in Deutschland und Geburtsurkunden
A 37	x	"	Lists of foreign workers employed; compiled by officials and firms	Listen beschäftigter Fremdarbeiter; aufgestellt von Behörden und Firmen
A 38	x	"	Reports concerning left property of foreigners	Meldungen über zurückgelassenes Eigentum von Ausländern
A 39	x	"	Lists and medical records of foreigners hospitalized	Listen und Krankenpapiere ausl. Krankenhauspatienten
A 40	x	"	Lists and records of foreigners registered by courts, prisons and police authorities	Listen und Unterlagen über Ausländer, die durch Gerichte, Strafanstalten und Polizeibehörden erfasst wurden
A 41	x	"	Lists of foreign members of sickfunds	Listen ausl. Krankenkassen-Mitglieder

Item No. Ggstd.Nr.	Folder or Bundle Ordner oder Bund	District Kreis	Subject	Betreff
A 42	x	SK. Amberg	Official lists of conc.-, foreign worker-and POW-camps	Amtl. Listen von Konz.-, Fremdarbeiter- und Kgf.-Lagern
A 43	x	"	Lists concerning residence of DP's	DP - Aufenthaltslisten
A 44	x	"	Reports and lists of deceased foreigners and death certificates	Meldungen und Listen über verst. Ausländer und Sterbeurkunden
A 45	x	"	Reports and lists of graves of deceased foreigners	Meldungen und Listen über Gräber verst. Ausländer
A 46	x	"	Lists of marriages of foreigners in Germany and marriage certificates	Listen über Eheschliessungen von Ausländern in Deutschland und Heiratsurkunden
A 47	x	"	Lists of children of foreigners born in Germany and birth certificates	Listen über Kinder von Ausländern geboren in Deutschland und Geburtsurkunden
A 48	x	"	Lists of foreign workers employed; compiled by officials and firms	Listen beschäftigter Fremdarbeiter; aufgestellt von Behörden und Firmen
A 49	x	"	"	"
A 50	x	"	"	"
A 51	x	"	"	"
A 52	x	"	Reports concerning left property of foreigners	Meldungen über zurückgelassenes Eigentum von Ausländern
			Lists and medical records of foreigners hospitalized	Listen und Krankenpapiere ausl. Krankenhauspatienten

AMERICAN BOOK

Item No.	Author or Editor	Title	Subject	Price
1	W. L. G.
2
3
4
5
6
7
8
9
10
11
12
13
14
15
16
17
18
19
20
21
22
23
24
25
26
27
28
29
30
31
32
33
34
35
36
37
38
39
40
41
42
43
44
45
46
47
48
49
50

Item No. Ggstd.Nr.	Folder or Bundle Ordner oder Band	District Kreis	Subject	Betreff
A 53	x	SK. Amberg	Lists and records of foreigners registered by courts, prisons and police authorities	Listen und Unterlagen über Ausländer, die durch Gerichte, Strafanstalten und Polizeibehörden erfasst wurden
A 54	x	"	Lists of foreign members of sickfunds	Listen ausl. Krankenkassen-Mitglieder
A 55	x	LK. Amberg	Official lists of conc.--, foreign worker-and POW-camps	Amtl. Listen von Konz.--, Fremdarbeiter- und Kgf.-Lagern
A 56	x	"	Lists concerning residence of DP's	DP - Aufenthaltslisten
A 57	x	"	Reports and lists of deceased foreigners and death certificates	Meldungen und Listen über verst. Ausländer und Sterbeurkunden
A 58	x	"	Reports and lists of graves of deceased foreigners	Meldungen und Listen über Gräber verst. Ausländer
A 59	x	"	Lists of marriages of foreigners in Germany and marriage certificates	Listen über Eheschliessungen von Ausländern in Deutschland und Heiratsurkunden
A 60	x	"	Lists of children of foreigners born in Germany and birth certificates	Listen über Kinder von Ausländern geboren in Deutschland und Geburtsurkunden

Table

Table of Contents

Page	Chapter
1	Introduction
2	Chapter I
3	Chapter II
4	Chapter III
5	Chapter IV
6	Chapter V
7	Chapter VI
8	Chapter VII
9	Chapter VIII
10	Chapter IX
11	Chapter X
12	Chapter XI
13	Chapter XII
14	Chapter XIII
15	Chapter XIV
16	Chapter XV
17	Chapter XVI
18	Chapter XVII
19	Chapter XVIII
20	Chapter XIX
21	Chapter XX
22	Chapter XXI
23	Chapter XXII
24	Chapter XXIII
25	Chapter XXIV
26	Chapter XXV
27	Chapter XXVI
28	Chapter XXVII
29	Chapter XXVIII
30	Chapter XXIX
31	Chapter XXX
32	Chapter XXXI
33	Chapter XXXII
34	Chapter XXXIII
35	Chapter XXXIV
36	Chapter XXXV
37	Chapter XXXVI
38	Chapter XXXVII
39	Chapter XXXVIII
40	Chapter XXXIX
41	Chapter XL
42	Chapter XLI
43	Chapter XLII
44	Chapter XLIII
45	Chapter XLIV
46	Chapter XLV
47	Chapter XLVI
48	Chapter XLVII
49	Chapter XLVIII
50	Chapter XLIX
51	Chapter L
52	Chapter LI
53	Chapter LII
54	Chapter LIII
55	Chapter LIV
56	Chapter LV
57	Chapter LVI
58	Chapter LVII
59	Chapter LVIII
60	Chapter LIX
61	Chapter LX
62	Chapter LXI
63	Chapter LXII
64	Chapter LXIII
65	Chapter LXIV
66	Chapter LXV
67	Chapter LXVI
68	Chapter LXVII
69	Chapter LXVIII
70	Chapter LXIX
71	Chapter LXX
72	Chapter LXXI
73	Chapter LXXII
74	Chapter LXXIII
75	Chapter LXXIV
76	Chapter LXXV
77	Chapter LXXVI
78	Chapter LXXVII
79	Chapter LXXVIII
80	Chapter LXXIX
81	Chapter LXXX
82	Chapter LXXXI
83	Chapter LXXXII
84	Chapter LXXXIII
85	Chapter LXXXIV
86	Chapter LXXXV
87	Chapter LXXXVI
88	Chapter LXXXVII
89	Chapter LXXXVIII
90	Chapter LXXXIX
91	Chapter LXXXX
92	Chapter LXXXXI
93	Chapter LXXXXII
94	Chapter LXXXXIII
95	Chapter LXXXXIV
96	Chapter LXXXXV
97	Chapter LXXXXVI
98	Chapter LXXXXVII
99	Chapter LXXXXVIII
100	Chapter LXXXXIX
101	Chapter LXXXXX

U.S. Zone
Amerikanische Zone

Item No. Ggstd.Nr.	Folder or Bundle Ordner oder Band		District Kreis	Subject	Betreff
A 61	x		LK. Amberg	Lists of foreign workers employed; compiled by officials and firms	Listen beschäftigter Fremdarbeiter; aufgestellt von Behörden und Firmen
A 62	x		"	"	"
A 63	x		"	"	"
A 64	x		"	Reports concerning left property of foreigners	Meldungen über zurückgelassenes Eigentum von Ausländern
A 65	x		"	Lists and medical records of foreigners hospitalized	Listen und Krankenpapiere ausl. Krankenhauspatienten
A 66	x		"	Lists and records of foreigners registered by courts, prisons and police authorities	Listen und Unterlagen über Ausländer, die durch Gerichte, Strafanstalten und Polizeibehörden erfasst wurden
A 67	x		"	Lists of foreign members of sickfunds	Listen ausl. Krankenkassen-Mitglieder
A 68	x		SK Ansbach	Official lists of conc.-, foreign worker- and PoW-camps	Amtl. Listen von Konz.-, Fremdarbeiter- und Kgf.-Lagern
A 69	x		"	Lists concerning residence of DP's	DP - Aufenthaltslisten
A 70	x		"	Reports and lists of deceased foreigners and death certificates	Meldungen und Listen über verst. Ausländer und Sterbeurkunden

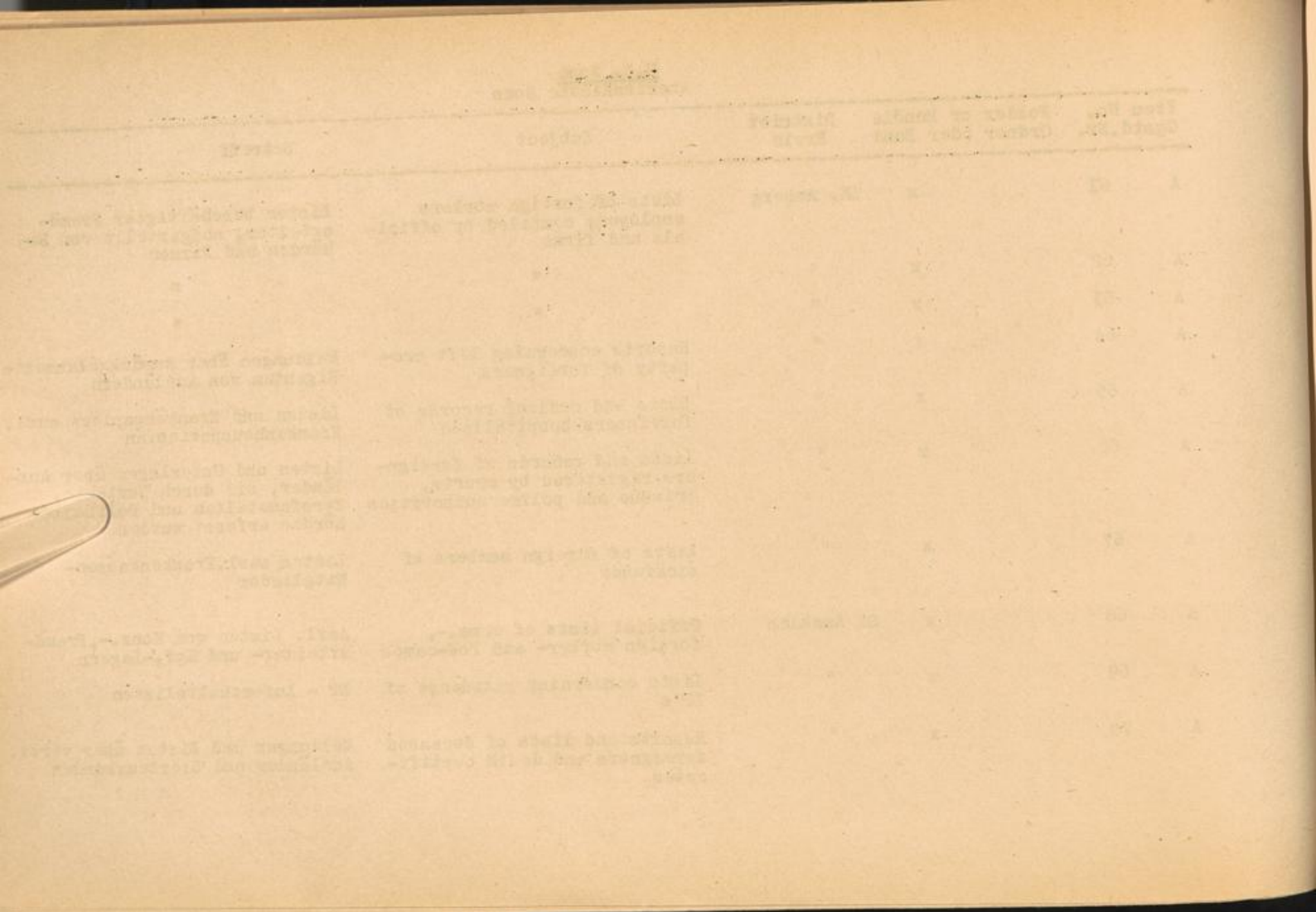

Item No. Ggstd.Nr.	Folder or Bundle Ordner oder Band	District Kreis	Subject	Betreff
A 71	x	SK. Ansbach	Reports and lists of graves of deceased foreigners	Meldungen und Listen über Gräber verst. Ausländer
A 72	x	"	Lists of marriages of foreigners in Germany and marriage certificates	Listen über Eheschliessungen von Ausländern in Deutschland und Heiratsurkunden
A 73	x	"	Lists of children of foreigners born in Germany and birth certificates	Listen über Kinder von Ausländern geboren in Deutschland und Geburtsurkunden
A 74	x	"	Lists of foreign workers employed; compiled by officials and firms	Listen beschäftigter Fremdarbeiter; aufgestellt von Behörden und Firmen
A 75	x	"	"	"
A 76	x	"	"	"
A 77	x	"	"	"
A 78	x	"	"	"
A 79	x	"	"	"
A 80	x	"	Reports concerning left property of foreigners	Meldungen über zurückgelassenes Eigentum von Ausländern
A 81	x	"	Lists and medical records of foreigners hospitalized	Listen und Krankenpapiere ausl. Krankenhauspatienten
A 82	x	"	Lists and records of foreigners registered by courts, prisons and police authorities	Listen und Unterlagen über Ausländer, die durch Gerichte, Strafanstalten und Polizeibehörden erfasst wurden
A 83	x	"	"	"

Item No.	Quantity	Unit	Description	Price	Total
1
2
3
4
5
6
7
8
9
10

Item No. Ggstd.Nr.	Folder or Bundle Ordner oder Band	District Kreis	Subject	Betreff
A 84	x	SK. Ansbach	Lists of foreign members of sickfunds	Listen ausl. Krankenkassen-Mitglieder
A 85	x	"	Official lists of conc.-, foreign worker- and PoW-camps	Amtl. Listen von Konz.-, Fremdarbeiter- und Kgf.-Lagern
A 86	x	"	Lists concerning residence of DP's	DP - Aufenthaltslisten
A 87	x	"	Reports and lists of deceased foreigners and death certificates	Meldungen und Listen über verst. Ausländer und Sterbeurkunden
A 88	x	"	Reports and lists of graves of deceased foreigners	Meldungen und Listen über Gräber verst. Ausländer
A 89	x	"	Lists of marriages of foreigners in Germany and marriage certificates	Listen über Eheschliessungen von Ausländern in Deutschland und Heiratsurkunden
A 90	x	"	Lists of children of foreigners born in Germany and birth certificates	Listen über Kinder von Ausländern geboren in Deutschland und Geburtsurkunden
A 91	x	"	Lists of foreign workers employed; compiled by officials and firms	Listen beschäftigter Fremdarbeiter; aufgestellt von Behörden und Firmen
A 92	x	"	"	"

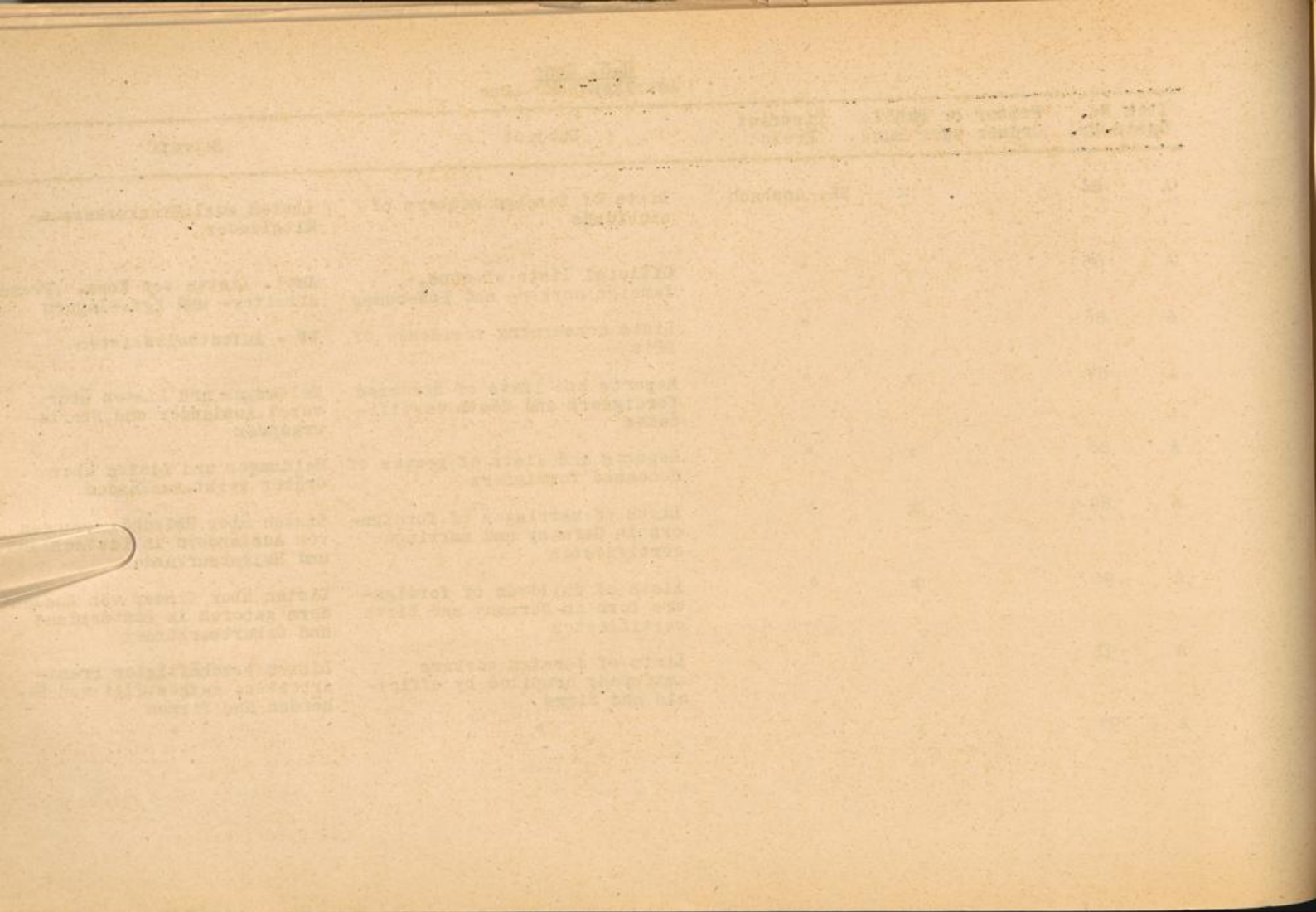

Item No. Ggstd.Nr.	Folder or Bundle Ordner oder Band	District Kreis	Subject	Betreff
A 93	x	LK. Ansbach	Reports concerning left property of foreigners	Meldungen über zurückgelassenes Eigentum von Ausländern
A 94	x	"	Lists and medical records of foreigners hospitalized	Listen und Krankenpapiere ausl. Krankenhauspatienten
A 95	x	"	Lists and records of foreigners registered by courts, prisons and police authorities	Listen und Unterlagen über Ausländer, die durch Gerichte, Strafanstalten und Polizeibehörden erfasst wurden
A 96	x	"	Lists of foreign members of sickfunds	Listen ausl. Krankenkassen-Mitglieder
A 97	x	SK. Aschaffenburg	Official lists of conc.-, foreign worker- and PoW-camps	Amtl. Listen von Konz.-, Fremdarbeiter- und Kgf.-Lagern
A 98	x	"	Lists concerning residence of DP's	DP - Aufenthaltslisten
A 99	x	"	Reports and lists of deceased foreigners and death certificates	Meldungen und Listen über verst. Ausländer und Sterbeurkunden
A 100	x	"	Reports and lists of graves of deceased foreigners	Meldungen und Listen über Gräber verst. Ausländer
A 101	x	"	Lists of marriages of foreigners in Germany and marriage certificates	Listen über Eheschliessungen von Ausländern in Deutschland und Heiratsurkunden
A 102	x	"	Lists of children of foreigners born in Germany and birth certificates	Listen über Kinder von Ausländern geboren in Deutschland und Geburtsurkunden

Page No.	Number of Pages	Number of Lines	Subject	Notes
10	1	1
11	1	1
12	1	1
13	1	1
14	1	1
15	1	1
16	1	1
17	1	1
18	1	1
19	1	1
20	1	1
21	1	1
22	1	1
23	1	1
24	1	1
25	1	1
26	1	1
27	1	1
28	1	1
29	1	1
30	1	1
31	1	1
32	1	1
33	1	1
34	1	1
35	1	1
36	1	1
37	1	1
38	1	1
39	1	1
40	1	1
41	1	1
42	1	1
43	1	1
44	1	1
45	1	1
46	1	1
47	1	1
48	1	1
49	1	1
50	1	1

Item No. Ggstd.Nr.	Folder or Bundle Ordner oder Band	District Kreis	Subject	Betreff
A 103	x	SK.Aschaffenburg	Lists of foreign workers employed; compiled by officials and firms	Listen beschäftigter Fremdarbeiter; aufgestellt von Behörden und Firmen
A 104	x	"	"	"
A 105	x	"	"	"
A 106	x	"	"	"
A 107	x	"	"	"
A 108	x	"	"	"
A 109	x	"	"	"
A 110	x	"	"	"
A 111	x	"	Reports concerning left property of foreigners	Meldungen über zurückgelassenes Eigentum von Ausländern
A 112	x	"	Lists and medical records of foreigners hospitalized	Listen und Krankenpapiere ausl. Krankenhauspatienten
A 113	x	"	Lists and records of foreigners registered by courts, prisons and police authorities	Listen und Unterlagen über Ausländer, die durch Gerichte, Strafanstalten und Polizeibehörden erfasst wurden
A 114	x	"	Lists of foreign members of sickfunds	Listen ausl. Krankenkassen-Mitglieder

Item No.	Quantity	Unit	Description	Remarks
105	1	kg
106	1	kg
107	1	kg
108	1	kg
109	1	kg
110	1	kg
111	1	kg
112	1	kg
113	1	kg
114	1	kg

Item No. Ggstd.Nr.	Folder or Bundle Ordner oder Band	District Kreis	Subject	Betreff
A 115	x	LK, Aschaffenburg	Official lists of conc.-, foreign worker- and PoW-camps	Amtl. Listen von Konz.-, Fremd- arbeiter- und Kgf.-Lagern
A 116	x	"	Lists concerning residence of DP's	DP - Aufenthaltslisten
A 117	x	"	Reports and Lists of deceased foreigners and death certificates	Meldungen und Listen über verst. Ausländer und Sterbeur- kunden
A 118	x	"	Reports and lists of graves of deceased foreigners	Meldungen und Listen über Gräber verst. Ausländer
A 119	x	"	Lists of marriages of foreigners in Germany and marriage certificates	Listen über Eheschliessungen von Ausländern in Deutschland und Heiratsurkunden
A 120	x	"	Lists of children of foreigners born in Germany and birth certificates	Listen über Kinder von Auslän- dern geboren in Deutschland und Geburtsurkunden
A 121	x	"	Lists of foreign workers employed; compiled by officials and firms	Listen beschäftigter Fremdar- beiter; aufgestellt von Be- hörden und Firmen
A 122	x	"	"	"
A 123	x	"	"	"
A 124	x	"	Reports concerning left property of foreigners	Meldungen über zurückgelasse- nes Eigentum von Ausländern

PLANT

PLANT

PLANT

PLANT

PLANT

1. *Asplenium platyneuron* L.
2. *Asplenium adnigrum* L.
3. *Asplenium platyneuron* L.
4. *Asplenium adnigrum* L.
5. *Asplenium platyneuron* L.
6. *Asplenium adnigrum* L.
7. *Asplenium platyneuron* L.
8. *Asplenium adnigrum* L.
9. *Asplenium platyneuron* L.
10. *Asplenium adnigrum* L.

1. *Asplenium platyneuron* L.
2. *Asplenium adnigrum* L.
3. *Asplenium platyneuron* L.
4. *Asplenium adnigrum* L.
5. *Asplenium platyneuron* L.
6. *Asplenium adnigrum* L.
7. *Asplenium platyneuron* L.
8. *Asplenium adnigrum* L.
9. *Asplenium platyneuron* L.
10. *Asplenium adnigrum* L.

1. *Asplenium platyneuron* L.
2. *Asplenium adnigrum* L.
3. *Asplenium platyneuron* L.
4. *Asplenium adnigrum* L.
5. *Asplenium platyneuron* L.
6. *Asplenium adnigrum* L.
7. *Asplenium platyneuron* L.
8. *Asplenium adnigrum* L.
9. *Asplenium platyneuron* L.
10. *Asplenium adnigrum* L.

1. *Asplenium platyneuron* L.
2. *Asplenium adnigrum* L.
3. *Asplenium platyneuron* L.
4. *Asplenium adnigrum* L.
5. *Asplenium platyneuron* L.
6. *Asplenium adnigrum* L.
7. *Asplenium platyneuron* L.
8. *Asplenium adnigrum* L.
9. *Asplenium platyneuron* L.
10. *Asplenium adnigrum* L.

Item No. Ggstd.Nr.	Folder or Bundle Ordner oder Band	District Kreis	Subject	Betreff
A 125	x	IK. Aschaffenburg	Lists and medical records of foreigners hospitalized	Listen und Krankenpapiere ausl. Krankenhauspatienten
A 126	x	"	Lists and records of foreigners registered by courts, prisons and police authorities	Listen und Unterlagen über Ausländer, die durch Gerichte, Strafanstalten und Polizeibehörden erfasst wurden
A 127	x	"	Lists of foreign members of sickfunds	Listen ausl. Krankenkassen-Mitglieder
A 128	x	SK. Augsburg	Official lists of conc.-, foreign worker- and PoW-camps	Amtl. Listen von Konz.-, Fremdarbeiter- und Kgf.-Lagern
A 129	x	"	Lists concerning residence of DP's	DP - Aufenthaltslisten
A 130	x	"	"	"
A 131	x	"	Reports and lists of deceased foreigners and death certificates	Meldungen und Listen über verst. Ausländer und Sterbeurkunden
A 132	x	"	Reports and lists of graves of deceased foreigners	Meldungen und Listen über Gräber verst. Ausländer
A 133	x	"	Lists of marriages of foreigners in Germany and marriage certificates	Listen über Eheschliessungen von Ausländern in Deutschland und Heiratsurkunden
A 134	x	"	Lists of children of foreigners born in Germany and birth certificates	Listen über Kinder von Ausländern geboren in Deutschland und Geburtsurkunden

Item No.	Index or Serial	Subject	Page
1	101	State and Federal Government	1
2	102	State and Federal Government	2
3	103	State and Federal Government	3
4	104	State and Federal Government	4
5	105	State and Federal Government	5
6	106	State and Federal Government	6
7	107	State and Federal Government	7
8	108	State and Federal Government	8
9	109	State and Federal Government	9
10	110	State and Federal Government	10
11	111	State and Federal Government	11
12	112	State and Federal Government	12
13	113	State and Federal Government	13
14	114	State and Federal Government	14
15	115	State and Federal Government	15
16	116	State and Federal Government	16
17	117	State and Federal Government	17
18	118	State and Federal Government	18
19	119	State and Federal Government	19
20	120	State and Federal Government	20

Item No. Ggstd.Nr.	Folder or Bundle Ordner oder Bund	District Kreis	Subject	Betreff
A 135	x	SK.Augsburg	Lists of foreign workers employed; compiled by officials and firms	Listen beschäftigter Fremdarbeiter; aufgestellt von Behörden und Firmen
A 136	x	"	"	"
A 137	x	"	"	"
A 138	x	"	"	"
A 139	x	"	"	"
A 140	x	"	"	"
A 141	x	"	"	"
A 142	x	"	"	"
A 143	x	"	"	"
A 144	x	"	"	"
A 145	x	"	"	"
A 146	x	"	"	"
A 147	x	"	"	"
A 148	x	"	"	"
A 149	x	"	"	"
A 150	x	"	"	"
A 151	x	"	"	"

Page No.	Subject or Name	Remarks	Date
137			
138			
139			
140			
141			
142			
143			
144			
145			
146			
147			
148			
149			
150			
151			

Item No. Ggstd.Nr.	Folder or Bundle Ordner oder Band	District Kreis	Subject	Betreff
A 152	x	SK.Augsburg	Lists of foreign workers employed; compiled by officials and firms	Listen beschäftigter Fremdarbeiter; aufgestellt von Behörden und Firmen
A 153	x	"	"	"
A 154	x	"	"	"
A 155	x	"	"	"
A 156	x	"	Reports concerning left property of foreigners	Meldungen über zurückgelassenes Eigentum von Ausländern
A 157	x	"	Lists and medical records of foreigners hospitalized	Listen und Krankenpapiere ausl. Krankenhauspatienten
A 158	x	"	"	"
A 159	x	"	Lists and records of foreigners registered by courts, prisons and police authorities	Listen und Unterlagen über Ausländer, die durch Gerichte, Strafanstalten und Polizeibehörden erfasst wurden
A 160	x	"	"	"
A 161	x	"	"	"
A 162	x	"	"	"
A 163	x	"	"	"
A 164	x	"	"	"

No.	Description	Amount	Date
1
2
3
4
5
6
7
8
9
10
11
12
13
14
15
16
17
18
19
20
21
22
23
24
25
26
27
28
29
30
31
32
33
34
35
36
37
38
39
40
41
42
43
44
45
46
47
48
49
50

Item No. Ggstd.Nr.	Folder or Bundle Ordner oder Band	District Kreis	Subject	Betreff
A 165	x	SK.Augsburg	Lists and records of foreigners registered by courts, prisons and police authorities	Listen und Unterlagen über Ausländer, die durch Gerichte, Strafanstalten und Polizeibehörden erfasst wurden
A 166	x	"	"	"
A 167	x	"	"	"
A 168	x	"	"	"
A 169	x	"	Lists of foreign members of sickfunds	Listen ausl. Krankenkassen-Mitglieder
A 170	x	"	"	"
A 171	x	"	"	"
A 172	x	"	"	"
A 173	x	"	"	"
A 174	x	"	"	"
A 175	x	"	"	"
A 176	x	"	"	"

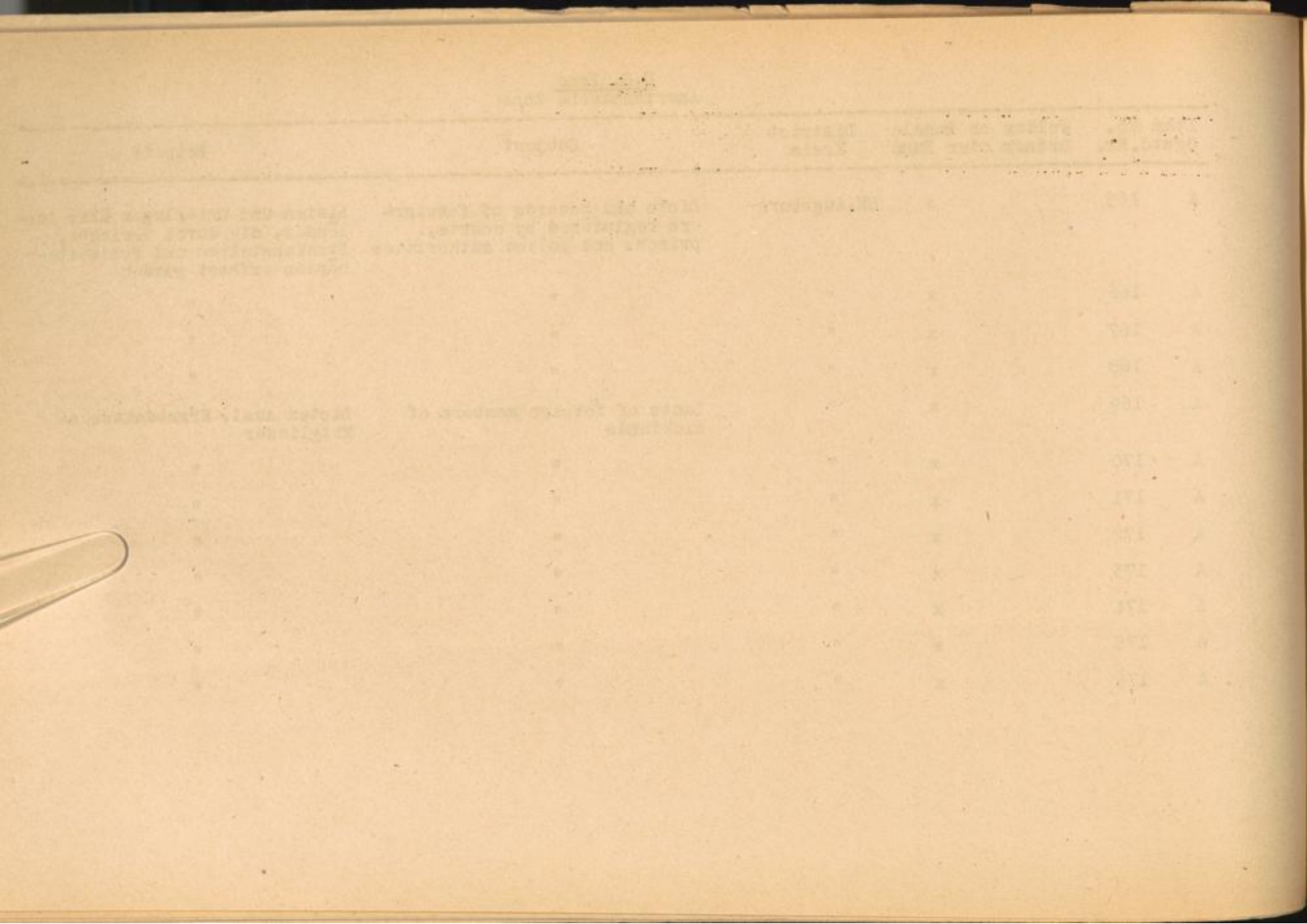

Item No. Ggstd.Nr.	Folder or Bundle Ordner oder Bund	District Kreis	Subject	Betreff
A 177	x	LK.Augsburg	Official lists of conc.-, foreign worker- and PoW-camps	Amtl.Listen von Konz.-, Fremd- arbeiter- and Kgf.-Lagern
A 178	x	"	Liste concerning residence of DP's	DP - Aufenthaltslisten
A 179	x	"	Reports and lists of deceased foreigners and death certificates	Meldungen und Listen über verst. Ausländer und Sterbeurkunden
A 180	x	"	Reports and lists of graves of deceased foreigners	Meldungen und Listen über Gräber verst.Ausländer
A 181	x	"	Lists of marriages of foreigners in Germany and marriage certificates	Listen über Eheschliessungen von Ausländern in Deutschland und Heiratsurkunden
A 182	x	"	Lists of children of foreigners born in Germany and birth certificates	Listen über Kinder von Auslän- dern geboren in Deutschland und Geburtsurkunden
A 183	x	"	Lists of foreign workers employed; compiled by officials and firms	Listen beschäftigter Fremdar- beiter; aufgestellt von Be- hörden und Firmen
A 184	x	"	"	"
A 185	x	"	"	"
A 186	x	"	"	"
A 187	x	"	"	"

Page No.	Page	Subject	Number of Pages	Number of Lines
1	1	General Introduction	1	1
2	2	History of the Institution	2	2
3	3	Object and Aims	3	3
4	4	Curriculum	4	4
5	5	Faculty	5	5
6	6	Students	6	6
7	7	Examinations	7	7
8	8	Library	8	8
9	9	Sports and Physical Education	9	9
10	10	Conclusion	10	10

Item No. Ggstd.Nr.	Folder or Bundle Ordner oder Band	District Kreis	Subject	Betreff
A 188	x	LK.Augsburg	Lists of foreign workers employed; compiled by officials and firms	Listen beschäftigter Fremdarbeiter; aufgestellt von Behörden und Firmen
A 189	x	"	"	"
A 190	x	"	"	"
A 191	x	"	Reports concerning left property of foreigners	Meldungen über zurückgelassenes Eigentum von Ausländern
A 192	x	"	Lists and medical records of foreigners hospitalized	Listen und Krankenpapiere ausl. Krankenhauspatienten
A 193	x	"	Lists and records of foreigners registered by courts, prisons and police authorities	Listen und Unterlagen über Ausländer, die durch Gerichte, Strafanstalten und Polizeibehörden erfasst wurden
A 194	x	"	Lists of foreign members of sickfunds	Listen ausl. Krankenkassen-Mitglieder
A 195	x	"	"	"
A 196	x	LK.Bad Aibling	Official lists of conc.-, foreign worker- and POW-camps	Amtl. Listen von Konz.-, Fremdarbeiter- und Kgf.-Lagern
A 197	x	"	Lists concerning residence of DP's	DP - Aufenthaltslisten
A 198	x	"	Reports and lists of deceased foreigners and death certificates	Meldungen und Listen über verst. Ausländer und Sterbeurkunden

Page No.	Chapter	Section	Page No.
100	Chapter I	Section 1	100
101	Chapter I	Section 2	101
102	Chapter I	Section 3	102
103	Chapter I	Section 4	103
104	Chapter I	Section 5	104
105	Chapter I	Section 6	105
106	Chapter I	Section 7	106
107	Chapter I	Section 8	107
108	Chapter I	Section 9	108
109	Chapter I	Section 10	109
110	Chapter I	Section 11	110
111	Chapter I	Section 12	111
112	Chapter I	Section 13	112
113	Chapter I	Section 14	113
114	Chapter I	Section 15	114
115	Chapter I	Section 16	115
116	Chapter I	Section 17	116
117	Chapter I	Section 18	117
118	Chapter I	Section 19	118
119	Chapter I	Section 20	119
120	Chapter I	Section 21	120
121	Chapter I	Section 22	121
122	Chapter I	Section 23	122
123	Chapter I	Section 24	123
124	Chapter I	Section 25	124
125	Chapter I	Section 26	125
126	Chapter I	Section 27	126
127	Chapter I	Section 28	127
128	Chapter I	Section 29	128
129	Chapter I	Section 30	129
130	Chapter I	Section 31	130
131	Chapter I	Section 32	131
132	Chapter I	Section 33	132
133	Chapter I	Section 34	133
134	Chapter I	Section 35	134
135	Chapter I	Section 36	135
136	Chapter I	Section 37	136
137	Chapter I	Section 38	137
138	Chapter I	Section 39	138
139	Chapter I	Section 40	139
140	Chapter I	Section 41	140
141	Chapter I	Section 42	141
142	Chapter I	Section 43	142
143	Chapter I	Section 44	143
144	Chapter I	Section 45	144
145	Chapter I	Section 46	145
146	Chapter I	Section 47	146
147	Chapter I	Section 48	147
148	Chapter I	Section 49	148
149	Chapter I	Section 50	149
150	Chapter I	Section 51	150
151	Chapter I	Section 52	151
152	Chapter I	Section 53	152
153	Chapter I	Section 54	153
154	Chapter I	Section 55	154
155	Chapter I	Section 56	155
156	Chapter I	Section 57	156
157	Chapter I	Section 58	157
158	Chapter I	Section 59	158
159	Chapter I	Section 60	159
160	Chapter I	Section 61	160
161	Chapter I	Section 62	161
162	Chapter I	Section 63	162
163	Chapter I	Section 64	163
164	Chapter I	Section 65	164
165	Chapter I	Section 66	165
166	Chapter I	Section 67	166
167	Chapter I	Section 68	167
168	Chapter I	Section 69	168
169	Chapter I	Section 70	169
170	Chapter I	Section 71	170
171	Chapter I	Section 72	171
172	Chapter I	Section 73	172
173	Chapter I	Section 74	173
174	Chapter I	Section 75	174
175	Chapter I	Section 76	175
176	Chapter I	Section 77	176
177	Chapter I	Section 78	177
178	Chapter I	Section 79	178
179	Chapter I	Section 80	179
180	Chapter I	Section 81	180
181	Chapter I	Section 82	181
182	Chapter I	Section 83	182
183	Chapter I	Section 84	183
184	Chapter I	Section 85	184
185	Chapter I	Section 86	185
186	Chapter I	Section 87	186
187	Chapter I	Section 88	187
188	Chapter I	Section 89	188
189	Chapter I	Section 90	189
190	Chapter I	Section 91	190
191	Chapter I	Section 92	191
192	Chapter I	Section 93	192
193	Chapter I	Section 94	193
194	Chapter I	Section 95	194
195	Chapter I	Section 96	195
196	Chapter I	Section 97	196
197	Chapter I	Section 98	197
198	Chapter I	Section 99	198
199	Chapter I	Section 100	199

Item No. Ggstd.Nr.	Folder or Bundle Ordner oder Bund	District Kreis	Subject	Betreff
A 199	x	LK.Bad Aibling	Reports and lists of graves of deceased foreigners	Meldungen und Listen über Gräber verst. Ausländer
A 200	x	"	Lists of marriages of foreigners in Germany and marriage certificates	Listen über Eheschliessungen von Ausländern in Deutschland und Heiratsurkunden
A 201	x	"	Lists of children of foreigners born in Germany and birth certificates	Listen über Kinder von Ausländern geboren in Deutschland und Geburtsurkunden
A 202	x	"	Lists of foreign workers employed; compiled by officials and firms	Listen beschäftigter Fremdarbeiter; aufgestellt von Behörden und Firmen
A 203	x	"	"	"
A 204	x	"	"	"
A 205	x	"	"	"
A 206	x	"	"	"
A 207	x	"	Reports concerning left property of foreigners	Meldungen über zurückgelassenes Eigentum von Ausländern
A 208	x	"	Lists and medical records of foreigners hospitalized	Listen und Krankenpapiere ausl. Krankenhauspatienten
A 209	x	"	Lists and records of foreigners registered by courts, prisons and police authorities	Listen und Unterlagen über Ausländer, die durch Gerichte, Strafanstalten und Polizeibehörden erfasst wurden
A 210	x	"	"	"

Year	Volume	Page	Author	Title
1901	1	1-10
1902	2	11-20
1903	3	21-30
1904	4	31-40
1905	5	41-50
1906	6	51-60
1907	7	61-70
1908	8	71-80
1909	9	81-90
1910	10	91-100
1911	11	101-110
1912	12	111-120
1913	13	121-130
1914	14	131-140
1915	15	141-150
1916	16	151-160
1917	17	161-170
1918	18	171-180
1919	19	181-190
1920	20	191-200

Item No. Ggstd.Nr.	Folder or Bundle Ordner oder Bund	District Kreis	Subject	Betreff
A 211	x	LK.Bad Aibling	Lists of foreign members of sickfunds	Listen ausl.Krankenkassen-Mitglieder
A 212	x	LK.Bad Kissingen	Official lists of conc.-, foreign worker- and POW-camps	Amtl.Listen von Konz.-, Fremd-arbeiter- und Kgf.-Lagern
A 213	x	"	Lists concerning residence of DP's	DP - Aufenthaltslisten
A 214	x	"	Reports and lists of deceased foreigners and death certificates	Meldungen und Listen über verst. Ausländer und Sterbeurkunden
A 215	x	"	Reports and lists of graves of deceased foreigners	Meldungen und Listen über Gräber verst. Ausländer
A 216	x	"	Lists of marriages of foreigners in Germany and marriage certificates	Listen über Eheschliessungen von Ausländern in Deutschland und Heiratsurkunden
A 217	x	"	Lists of children of foreigners born in Germany and birth certificates	Listen über Kinder von Ausländer geboren in Deutschland und Geburtsurkunden
A 218	x	"	Lists of foreign workers employed; compiled by officials and firms	Listen beschäftigter Fremdarbeiter; aufgestellt von Behörden und Firmen
A 219	x	"	"	"
A 220	x	"	"	"
A 221	x	"	"	"

U.S. DEPARTMENT OF JUSTICE
FEDERAL BUREAU OF INVESTIGATION

Case No.	Subject	Date	Initials	Page
100-100000
100-100001
100-100002
100-100003
100-100004
100-100005
100-100006
100-100007
100-100008
100-100009
100-100010
100-100011
100-100012
100-100013
100-100014
100-100015
100-100016
100-100017
100-100018
100-100019
100-100020
100-100021

Item No. Ggstd.Nr.	Folder or Bundle Ordner oder Bund	District Kreis	Subject	Betreff
A 222	x	LK. Bad Kissingen	Lists of foreign workers employed; compiled by offici- als and firms	Listen beschäftigter Fremdarbei- ter; aufgestellt von Behörden und Firmen
A 223	x	"	"	"
A 224	x	"	Lists and medical records of foreigners hospitalized	Listen und Krankenpapiere ausl. Krankenhauspatienten
A 225	x	"	Lists and records of foreign- ers registered by courts, prisons and police authorities	Listen und Unterlagen über Aus- länder, die durch Gerichte, Strafanstalten und Polizeibeh- örden erfasst wurden
A 226	x	"	"	"
A 227	x	"	"	"
A 228	x	"	Lists of foreign members of sickfunds	Listen ausl. Krankenkassen- Mitglieder
A 229	x	LK. Bad Neustadt a.d.S.	Official lists of conc.-, foreign worker- and PoW-camps	Amtl. Listen von Konz.-, Fremd- arbeiter- und Kgf.-Lagern
A 230	x	"	Lists concerning residence of DP's	DP - Aufenthaltslisten
A 231	x	"	Reports and lists of deceased foreigners and death certifi- cates	Meldungen und Listen über verst. Ausländer und Sterbeurkunden
A 232	x	"	Reports and lists of graves of deceased foreigners	Meldungen und Listen über Gräber verst. Ausländer

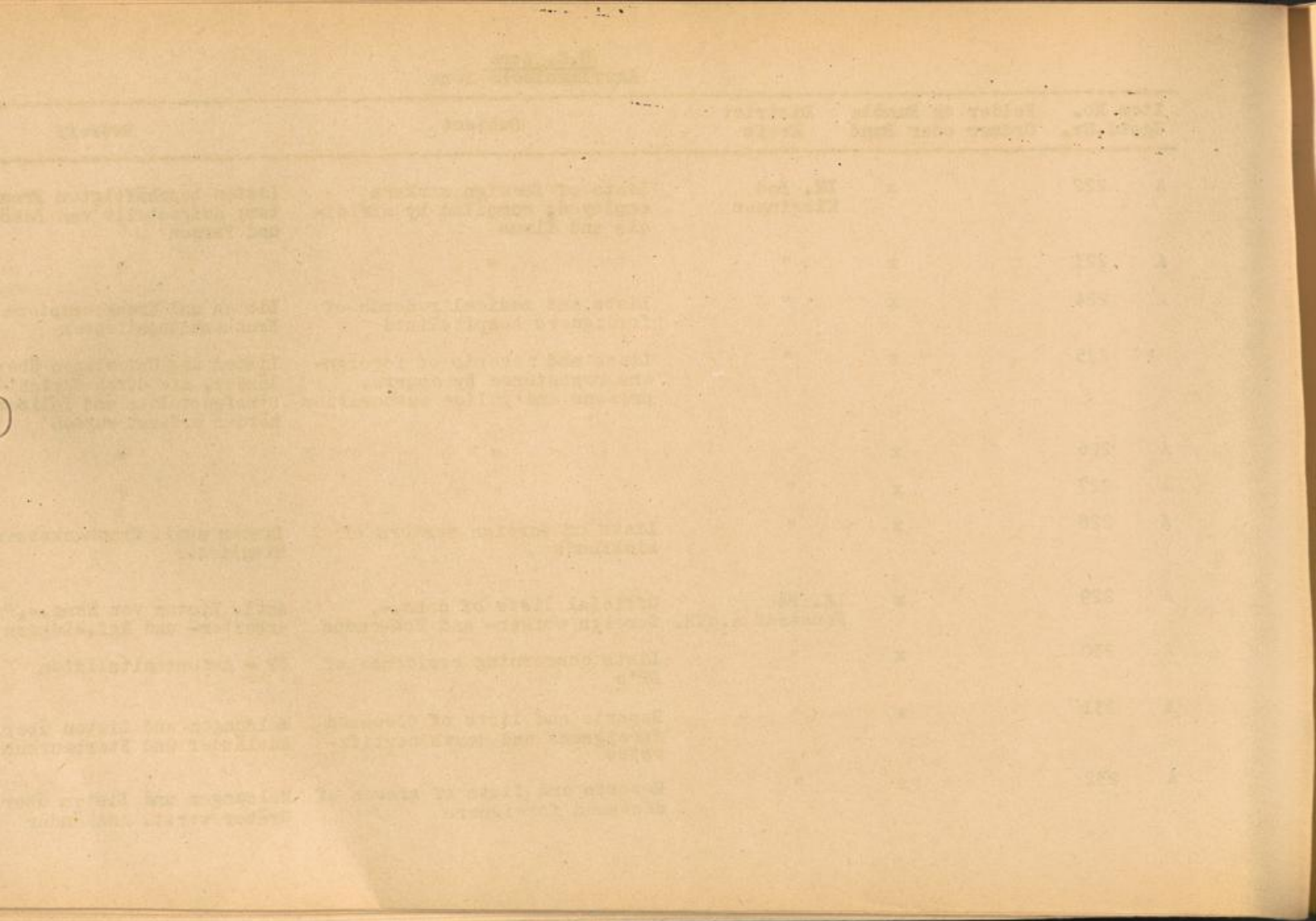

Item No. Ggstd.Nr.	Folder or Bundle Ordner oder Bund	District Kreis	Subject	Betreff
A 233	x	LK. Bad Neustadt a.d.S.	Lists of marriages of foreigners in Germany and marriage certificates	Listen über Eheschliessungen von Ausländern in Deutschland und Heiratsurkunden
A 234	x	"	Lists of children of foreigners born in Germany and birth certificates	Listen über Kinder von Ausländern geboren in Deutschland und Geburtsurkunden
A 235	x	"	Lists of foreign workers employed; compiled by officials and firms	Listen beschäftigter Fremdarbeiter; aufgestellt von Behörden und Firmen
A 236	x	"	"	"
A 237	x	"	"	"
A 238	x	"	"	"
A 239	x	"	Reports concerning left property of foreigners	Meldungen über zurückgelassenes Eigentum von Ausländern
A 240	x	"	Lists and medical records of foreigners hospitalized	Listen und Krankenpapiere ausl. Krankenhauspatienten
A 241	x	"	Lists and records of foreigners registered by courts, prisons and police authorities	Listen und Unterlagen über Ausländer, die durch Gerichte, Strafanstalten und Polizeibehörden
A 242	x	"	Lists of foreign members of sickfunds	Listen ausl. Krankenkassen-Mitglieder

Serial	Date	Name of person married and date of birth	Page No.
Lorenz von K... and ...	Date of marriage of Lorenz von K... and ...	18, 200 Nov- 1888	237
Lorenz von K... and ...	Date of marriage of Lorenz von K... and ...	18, 200 Nov- 1888	238
Lorenz von K... and ...	Date of marriage of Lorenz von K... and ...	18, 200 Nov- 1888	239
Lorenz von K... and ...	Date of marriage of Lorenz von K... and ...	18, 200 Nov- 1888	240
Lorenz von K... and ...	Date of marriage of Lorenz von K... and ...	18, 200 Nov- 1888	241
Lorenz von K... and ...	Date of marriage of Lorenz von K... and ...	18, 200 Nov- 1888	242
Lorenz von K... and ...	Date of marriage of Lorenz von K... and ...	18, 200 Nov- 1888	243
Lorenz von K... and ...	Date of marriage of Lorenz von K... and ...	18, 200 Nov- 1888	244
Lorenz von K... and ...	Date of marriage of Lorenz von K... and ...	18, 200 Nov- 1888	245
Lorenz von K... and ...	Date of marriage of Lorenz von K... and ...	18, 200 Nov- 1888	246
Lorenz von K... and ...	Date of marriage of Lorenz von K... and ...	18, 200 Nov- 1888	247

Item No. Ggstd.Nr.	Folder or Bundle Ordner oder Bund	District Kreis	Subject	Betreff
A 243	x	LK.Bad Tölz	Official lists of conc.-, foreign worker-and PoW-camps	Amtl. Listen von Konz.-, Fremdarbeiter- und Kgf.-Lagern
A 244	x	"	Lists concerning residence of DP's	DP-Aufenthaltslisten
A 245	x	"	Reports and lists of deceased foreigners and death certificates	Meldungen und Listen über verst. Ausländer und Sterbeurkunden
A 246	x	"	Reports and lists of graves of deceased foreigners	Meldungen und Listen über Gräber verst. Ausländer
A 247	x	"	Lists of marriages of foreigners in Germany and marriage certificates	Listen über Eheschliessungen von Ausländern in Deutschland und Heiratsurkunden
A 248	x	"	Lists of children of foreigners born in Germany and birth certificates	Listen über Kinder von Ausländern geboren in Deutschland und Geburtsurkunden
A 249	x	"	Lists of foreign workers employed; compiled by officials and firms	Listen beschäftigter Fremdarbeiter; aufgestellt von Behörden und Firmen
A 250	x	"	"	"
A 251	x	"	"	"
A 252	x	"	Reports concerning left property of foreigners	Meldungen über zurückgelassenes Eigentum von Ausländern
A 253	x	"	Lists and medical records of foreigners hospitalized	Listen und Krankenpapiere ausl. Krankenhauspatienten

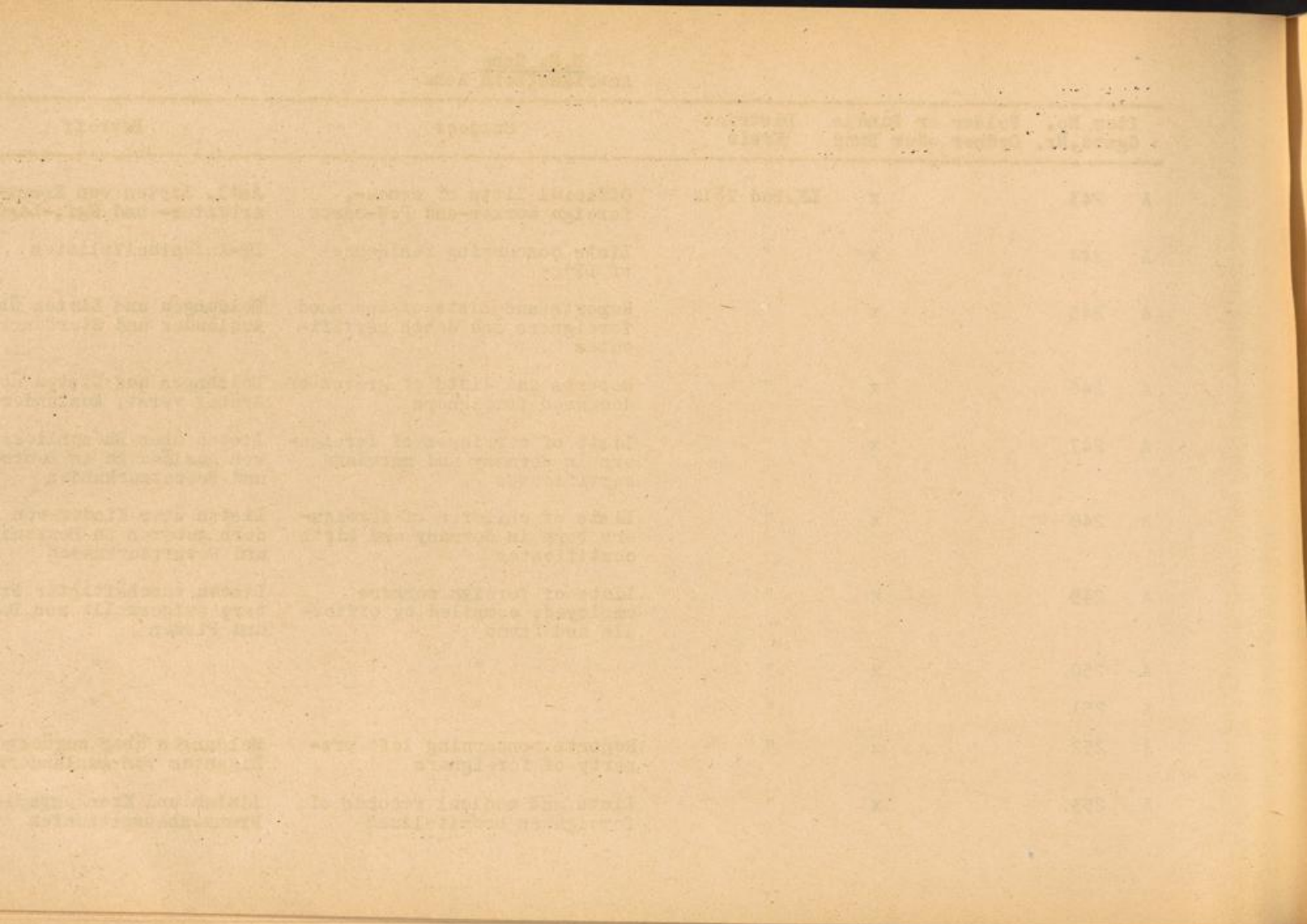

Item No. Ggstd.Nr.	Folder or Bundle Ordner oder Bund	District Kreis	Subject	Betreff
A 254	x	LK. Bad Tölz	Lists and records of foreigners registered by courts, prisons and police authorities	Listen und Unterlagen über Ausländer, die durch Gerichte, Strafanstalten und Polizeibehörden erfasst wurden
A 255	x	"	Lists of foreign members of sickfunds	Listen ausl. Krankenkassen-Mitglieder
A 256	x	SK. Bamberg	Official lists of conc., foreign worker- and POW-camps	Amtl. Listen von Konz., Fremdarbeiter- und Kgf.-Lagern
A 257	x	"	Lists concerning residence of DP's	DP - Aufenthaltslisten
A 258	x	"	"	"
A 259	x	"	Reports and lists of deceased foreigners and death certificates	Meldungen und Listen über verst. Ausländer und Sterbeurkunden
A 260	x	"	Reports and lists of graves of deceased foreigners	Meldungen und Listen über Gräber verst. Ausländer
A 261	x	"	Lists of marriages of foreigners in Germany and marriage certificates	Listen über Eheschliessungen von Ausländern in Deutschland und Heiratsurkunden
A 262	x	"	Lists of children of foreigners born in Germany and birth certificates	Listen über Kinder von Ausländern in Deutschland und Geburtsurkunden

Year	Month	Day	Event
1884	Jan	1	...
1884	Jan	2	...
1884	Jan	3	...
1884	Jan	4	...
1884	Jan	5	...
1884	Jan	6	...
1884	Jan	7	...
1884	Jan	8	...
1884	Jan	9	...
1884	Jan	10	...
1884	Jan	11	...
1884	Jan	12	...
1884	Jan	13	...
1884	Jan	14	...
1884	Jan	15	...
1884	Jan	16	...
1884	Jan	17	...
1884	Jan	18	...
1884	Jan	19	...
1884	Jan	20	...
1884	Jan	21	...
1884	Jan	22	...
1884	Jan	23	...
1884	Jan	24	...
1884	Jan	25	...
1884	Jan	26	...
1884	Jan	27	...
1884	Jan	28	...
1884	Jan	29	...
1884	Jan	30	...
1884	Jan	31	...

Item No. Ggstd.Nr.	Folder or Bundle Ordner oder Bund	District Kreis	Subject	Betreff
A 263	x	SK Bamberg	Lists of foreign workers employed; compiled by officials and firms	Listen beschäftigter Fremdarbeiter; aufgestellt von Behörden und Firmen
A 264	x	"	"	"
A 265	x	"	"	"
A 266	x	"	"	"
A 267	x	"	"	"
A 268	x	"	"	"
A 269	x	"	"	"
A 270	x	"	"	"
A 271	x	"	"	"
A 272	x	"	Reports concerning left property of foreigners	Meldungen über zurückgelassenes Eigentum von Ausländern
A 273	x	"	Lists and medical records of foreigners hospitalized	Listen und Krankenpapiere ausl. Krankenhauspatienten
A 274	x	"	Lists and records of foreigners registered by courts, prisons and police authorities	Listen und Unterlagen über Ausländer, die durch Gerichte, Strafanstalten und Polizeibehörden erfasst wurden
A 275	x	"	"	"
A 276	x	"	Lists of foreign members of sickfunds	Listen ausl. Krankenkassen-Mitglieder

Item No.	Quantity	Unit	Description	Remarks
1	1	Box
2	1	Box
3	1	Box
4	1	Box
5	1	Box
6	1	Box
7	1	Box
8	1	Box
9	1	Box
10	1	Box
11	1	Box
12	1	Box
13	1	Box
14	1	Box
15	1	Box
16	1	Box
17	1	Box
18	1	Box
19	1	Box
20	1	Box

Item No. Ggstd.Nr.	Folder or Bundle Ordner oder Band	District Kreis	Subject	Betreff
A 277	x	LK. Bamberg	Official lists of conc.-, foreign worker- and PoW-camps	Amtl. Listen von Konz.-, Fremdarbeiter- und Kgf.-Lagern
A 278	x	"	Lists concerning residence of DP's	DP - Aufenthaltslisten
A 279	x	"	"	"
A 280	x	"	Reports and lists of deceased foreigners and death certificates	Meldungen und Listen über verst. Ausländer und Sterbeurkunden
A 281	x	"	Reports and lists of graves of deceased foreigners	Meldungen und Listen über Gräber verst. Ausländer
A 282	x	"	Lists of marriages of foreigners in Germany and marriage certificates	Listen über Eheschliessungen von Ausländern in Deutschland und Heiratsurkunden
A 283	x	"	Lists of children of foreigners born in Germany and birth certificates	Listen über Kinder von Ausländern geboren in Deutschland und Geburtsurkunden
A 284	x	"	Lists of foreign workers employed; compiled by officials and firms	Listen beschäftigter Fremdarbeiter; aufgestellt von Behörden und Firmen
A 285	x	"	"	"
A 286	x	"	"	"
A 287	x	"	"	"
A 288	x	"	Reports concerning left property of foreigners	Meldungen über zurückgelassenes Eigentum von Ausländern

Item No.	Year of Issue	Author	Title	Notes
1	1917	W. H.
2	1918
3	1919
4	1920
5	1921
6	1922
7	1923
8	1924
9	1925
10	1926
11	1927
12	1928
13	1929
14	1930
15	1931
16	1932
17	1933
18	1934
19	1935
20	1936
21	1937
22	1938
23	1939
24	1940
25	1941
26	1942
27	1943
28	1944
29	1945
30	1946
31	1947
32	1948
33	1949
34	1950
35	1951
36	1952
37	1953
38	1954
39	1955
40	1956
41	1957
42	1958
43	1959
44	1960
45	1961
46	1962
47	1963
48	1964
49	1965
50	1966
51	1967
52	1968
53	1969
54	1970
55	1971
56	1972
57	1973
58	1974
59	1975
60	1976
61	1977
62	1978
63	1979
64	1980
65	1981
66	1982
67	1983
68	1984
69	1985
70	1986
71	1987
72	1988
73	1989
74	1990
75	1991
76	1992
77	1993
78	1994
79	1995
80	1996
81	1997
82	1998
83	1999
84	2000
85	2001
86	2002
87	2003
88	2004
89	2005
90	2006
91	2007
92	2008
93	2009
94	2010
95	2011
96	2012
97	2013
98	2014
99	2015
100	2016

Item No. Ggstd.Nr.	Folder or Bundle Ordner oder Band	District Kreis	Subject	Betreff
A 289	x	LK. Bamberg	Lists and medical records of foreigners hospitalized	Listen und Krankenpapiere ausl. Krankenhauspatienten
A 290	x	"	Lists and records of foreigners registered by courts, prisons and police authorities	Listen und Unterlagen über Ausländer, die durch Gerichte, Strafanstalten und Polizeibehörden erfasst wurden
A 291	x	"	"	"
A 292	x	"	"	"
A 293	x	"	Lists of foreign members of sickfunds	Listen ausl. Krankenkassen-Mitglieder
A 294	x	SK. Bayreuth	Official lists of conc.-, foreign worker- and PoW-camps	Amtl. Listen von Konz.-, Fremdarbeiter- und Kgf.-Lagern
A 295	x	"	Lists concerning residence of DP's	DP - Aufenthaltslisten
A 296	x	"	Reports and lists of deceased foreigners and death certificates	Meldungen und Listen über verst. Ausländer und Sterbeurkunden
A 297	x	"	Reports and lists of graves of deceased foreigners	Meldungen und Listen über Gräber verst. Ausländer
A 298	x	"	Lists of marriages of foreigners in Germany and marriage certificates	Listen über Eheschliessungen von Ausländern in Deutschland und Heiratsurkunden
A 299	x	"	Lists of children of foreigners born in Germany and birth certificates	Listen über Kinder von Ausländern geboren in Deutschland und Geburtsurkunden

Case No.	Year	Number of Parties	Number of Cases	Year	Case No.
1	1900	1	1	1900	1
2	1901	1	1	1901	2
3	1902	1	1	1902	3
4	1903	1	1	1903	4
5	1904	1	1	1904	5
6	1905	1	1	1905	6
7	1906	1	1	1906	7
8	1907	1	1	1907	8
9	1908	1	1	1908	9
10	1909	1	1	1909	10

Item No. Ggstd.Nr.	Folder or Bundle Ordner oder Band	District Kreis	Subject	Betreff
A 300	x	SK. Bayreuth	Lists of foreign workers employed; compiled by officials and firms	Listen beschäftigter Fremdarbeiter; aufgestellt von Behörden und Firmen
A 301	x	"	Reports concerning left property of foreigners	Meldungen über zurückgelassenes Eigentum von Ausländern
A 302	x	"	Lists and medical records of foreigners hospitalized	Listen und Krankenpapiere ausl. Krankenhauspatienten
A 303	x	"	Lists and records of foreigners registered by courts, prisons and police authorities	Listen und Unterlagen über Ausländer, die durch Gerichte, Strafanstalten und Polizeibehörden erfasst wurden
A 304	x	"	Lists of foreign members of sickfunds	Listen ausl. Krankenkassen-Mitglieder
A 305	x	LK. Bayreuth	Official lists of conc.-, foreign worker- and POW-camps	Amtl. Listen von Konz.-, Fremdarbeiter- und Kgf.-Lagern
A 306	x	"	Lists concerning residence of DP's	DP - Aufenthaltslisten
A 307	x	"	Reports and lists of deceased foreigners and death certificates	Meldungen und Listen über verst. Ausländer und Sterbeurkunden
A 308	x	"	Reports and lists of graves of deceased foreigners	Meldungen und Listen über Gräber verst. Ausländer

Item No.	Index or Sample	Historical	Notes
300		x	...
301		x	...
302		x	...
303		x	...
304		x	...
305		x	...
306		x	...
307		x	...
308		x	...

Item No. Ggstd.Nr.	Folder or Bundle Ordner oder Bund	District Kreis	Subject	Betreff
A 309	x	LK.Bayreuth	Lists of marriages of foreigners in Germany and marriage certificates	Listen über Eheschliessungen von Ausländern in Deutschland und Heiratsurkunden
A 310	x	"	Lists of children of foreigners born in Germany and birth certificates	Listen über Kinder von Ausländern geboren in Deutschland und Geburtsurkunden
A 311	x	"	Lists of foreign workers employed; compiled by officials and firms	Listen beschäftigter Fremdarbeiter; aufgestellt von Behörden und Firmen
A 312	x	"	"	"
A 313	x	"	"	"
A 314	x	"	"	"
A 315	x	"	"	"
A 316	x	"	"	"
A 317	x	"	Reports concerning left property of foreigners	Meldungen über zurückgelassenes Eigentum von Ausländern
A 318	x	"	Lists and medical records of foreigners hospitalized	Listen und Krankenpapiere ausl. Krankenhauspatienten
A 319	x	"	Lists and records of foreigners registered by courts, prisons and police authorities	Listen und Unterlagen über Ausländer, die durch Gerichte, Strafanstalten und Polizeibehörden erfasst wurden
A 320	x	"	Lists of foreign members of sickfunds	Listen ausl. Krankenkassen-Mitglieder

RECORDS OF THE

Year No. 1911
Volume of 1911
No. 1

Year	Volume	No.	Description
1911	1	1	...
1911	1	2	...
1911	1	3	...
1911	1	4	...
1911	1	5	...
1911	1	6	...
1911	1	7	...
1911	1	8	...
1911	1	9	...
1911	1	10	...
1911	1	11	...
1911	1	12	...
1911	1	13	...
1911	1	14	...
1911	1	15	...
1911	1	16	...
1911	1	17	...
1911	1	18	...
1911	1	19	...
1911	1	20	...
1911	1	21	...
1911	1	22	...
1911	1	23	...
1911	1	24	...
1911	1	25	...
1911	1	26	...
1911	1	27	...
1911	1	28	...
1911	1	29	...
1911	1	30	...

U.S. Zone
Amerikanische Zone

Item No. Ggstd.Nr.	Folder or Bundle Ordner oder Bund	District Kreis	Subject	Betreff
A 321	x	LK.Beilngries	Official lists of conc.-, foreign worker- and PoW-camps	Amtl. Listen von Konz.-, Fremd- arbeiter- und Kgf.-Lagern
A 322	x	"	Lists concerning residence of DP's	DP - Aufenthaltslisten
A 323	x	"	Reports and lists of deceased foreigners and death certificates	Meldungen und Listen über verst. Ausländer und Sterbeurkunden
A 324	x	"	Reports and lists of graves of deceased foreigners	Meldungen und Listen über Grä- ber verst. Ausländer
A 325	x	"	Lists of marriages of foreigners in Germany and marriage certificates	Listen über Eheschliessungen von Ausländern in Deutschland und Heiratsurkunden
A 326	x	"	Lists of children of foreigners born in Germany and birth certificates	Listen über Kinder von Auslän- dern geboren in Deutschland und Geburtsurkunden
A 327	x	"	Lists of foreign workers employed; compiled by officials and firms	Listen beschäftigter Fremdar- beiter; aufgestellt von Be- hörden und Firmen
A 328	x	"	Reports concerning left property of foreigners	Meldungen über zurückgelassenes Eigentum von Ausländern
A 329	x	"	Lists and medical records of foreigners hospitalized	Listen und Krankenpapiere ausl. Krankenhauspatienten
A 330	x	"	Lists and records of foreigners registered by courts, prisons and police authorities	Listen und Unterlagen über Aus- länder, die durch Gerichte Strafanstalten und Polizeibe- hörden erfasst wurden

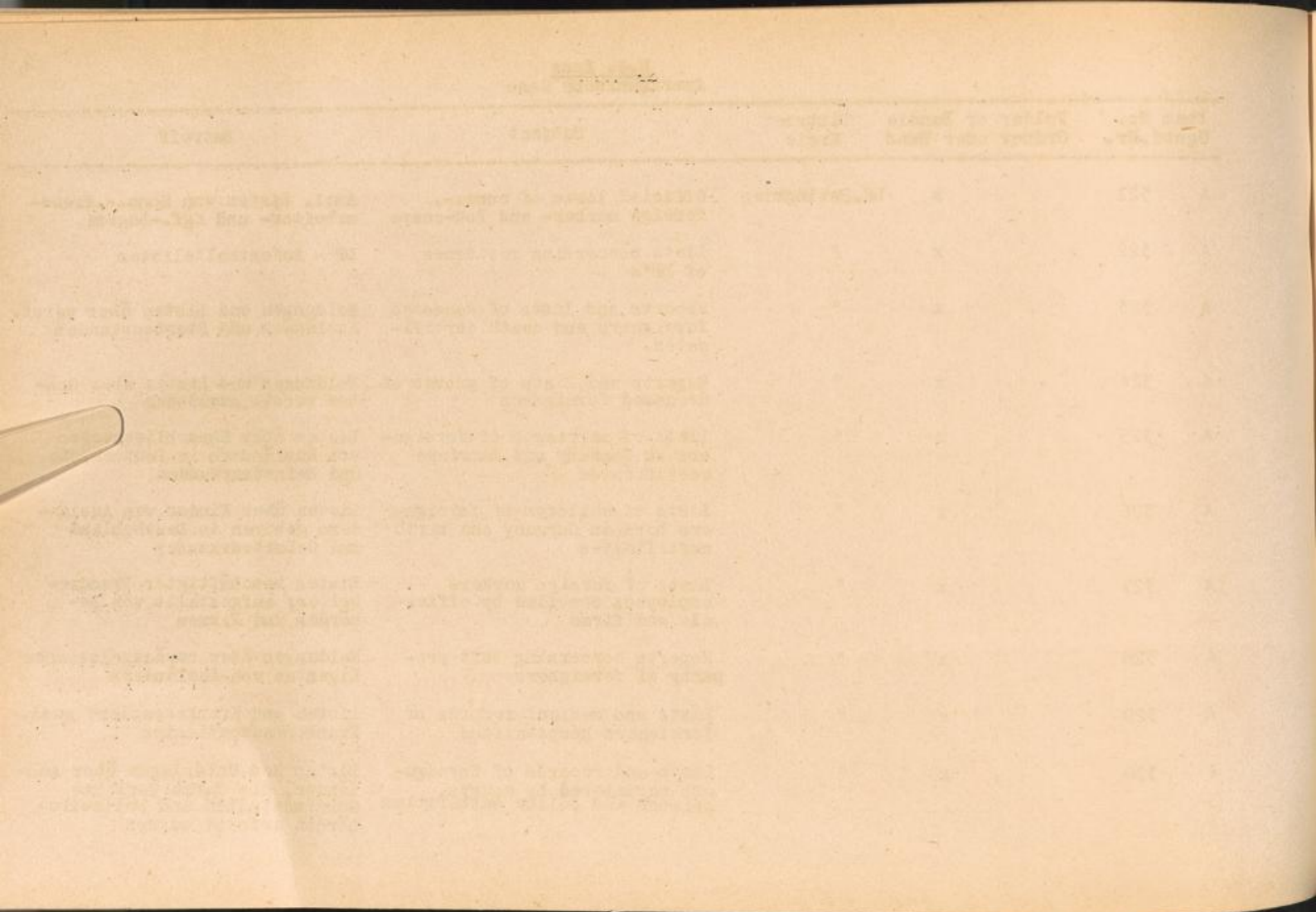

Item No. Ggstd.Nr.	Folder or Bundle Ordner oder Band	District Kreis	Subject	Betreff
A 331	x	LK.Eiilngries	Lists of foreign members of sickfunds	Listen ausl. Krankenkassen-Mitglieder
A 332	x	LK.Berchtesgaden	Official lists of conc.-foreign worker- and PoW-camps	Amtl. Listen von Konz.-, Fremd-arbeiter- und Kgf.-lagern
A 333	x	"	Lists concerning residence of DP's	DP - Aufenthaltslisten
A 334	x	"	Reports and lists of deceased foreigners and death certificates	Meldungen und Listen über verst. Ausländer und Sterbeurkunden
A 335	x	"	Reports and lists of graves of deceased foreigners	Meldungen und Listen über Gräber verst. Ausländer
A 336	x	"	Lists of marriages of foreigners in Germany and marriage certificates	Listen über Eheschliessungen von Ausländern in Deutschland und Heiratsurkunden
A 337	x	"	Lists of children of foreigners born in Germany and birth certificates	Listen über Kinder von Ausländern geboren in Deutschland und Geburtsurkunden
A 338	x	"	Lists of foreign workers employed; compiled by officials and firms	Listen beschäftigter Fremdarbeiter; aufgestellt von Behörden und Firmen
A 339	x	"	"	"
A 340	x	"	"	"
A 341	x	"	"	"
A 342	x	"	"	"

Page No.	Author	Title	Year
101
102
103
104
105
106
107
108
109
110
111
112
113
114
115
116
117
118
119
120

Item No. Ggsttd.Nr.	Folder or Bundle Ordner oder Band	District Kreis	Subject	Betreff
A 343	x	LK. Berchtesgaden	Lists of foreign workers employed; compiled by officials and firms	Listen beschäftigter Fremdarbeiter; aufgestellt von Behörden und Firmen
A 344	x	"	Reports concerning left property of foreigners	Meldungen über zurückgelassenes Eigentum von Ausländern
A 345	x	"	Lists and medical records of foreigners hospitalized	Listen und Krankenpapiere ausl. Krankenhauspatienten
A 346	x	"	Lists and records of foreigners registered by courts, prisons and police authorities	Listen und Unterlagen über Ausländer, die durch Gerichte, Strafanstalten und Polizeibehörden erfasst wurden
A 347	x	"	Lists of foreign members of sickfunds	Listen ausl. Krankenkassen-Mitglieder
A 348	x	"	"	"
A 349	x	"	"	"
A 350	x	LK. Bogen	Official lists of conc.-, foreign worker- and PoW-camps	Amtl. Listen von Konz.-, Fremdarbeiter- und Kgf.-Lagern
A 351	x	"	Lists concerning residence of DP's	DP - Aufenthaltslisten
A 352	x	"	Reports and lists of deceased foreigners and death certificates	Meldungen und Listen über verst. Ausländer und Sterbeurkunden
A 353	x	"	Reports and lists of graves of deceased foreigners	Meldungen und Listen über Gräber verst. Ausländer

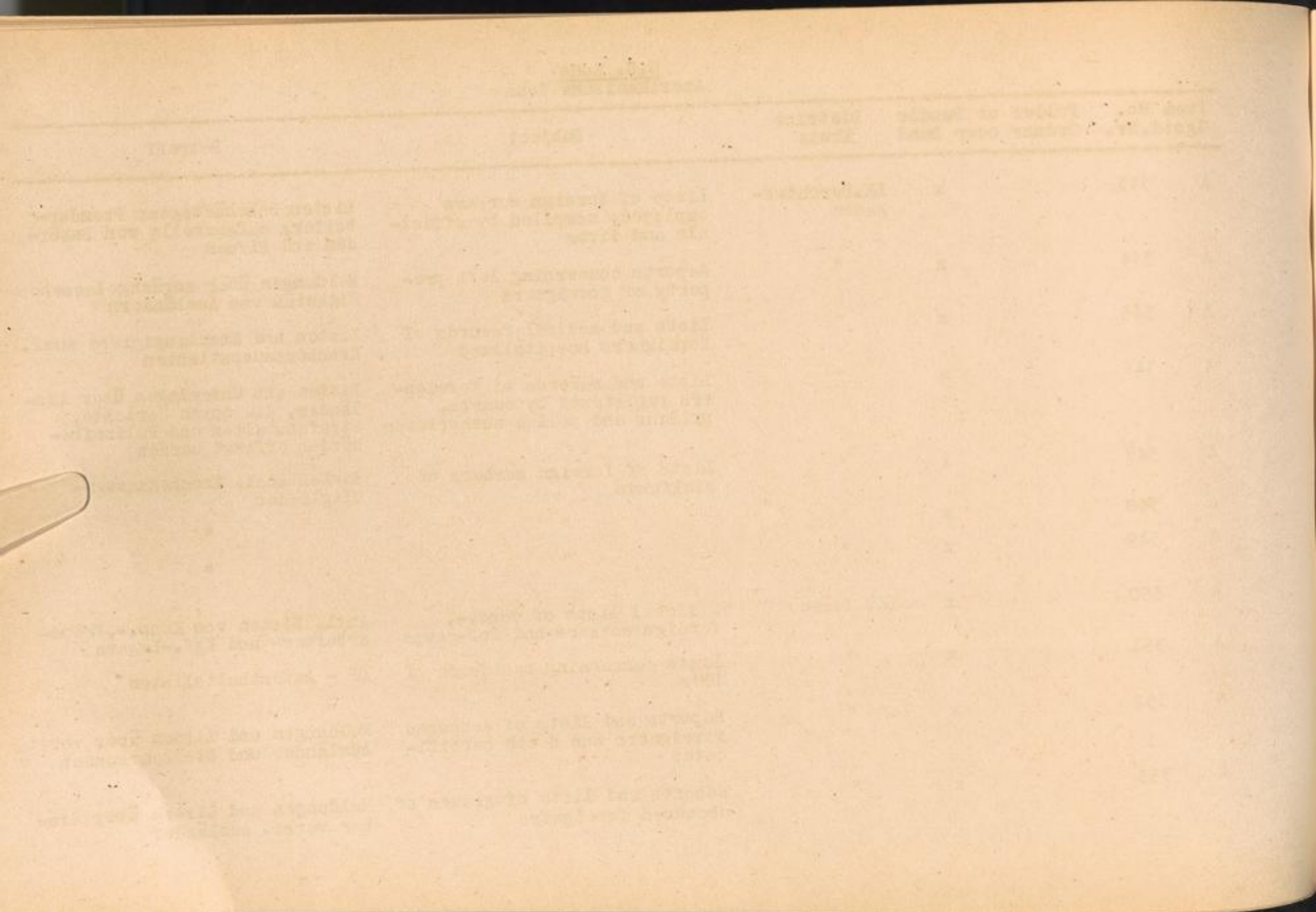

Item No. Ggstđ.Nr.	Folder or Bundle Ordner oder Band	District Kreis	Subject	Betreff
A 354	x	LK. Bogen	Lists of marriages of foreigners in Germany and marriage certificates	Listen über Eheschliessungen von Ausländern in Deutschland und Heiratsurkunden
A 355	x	"	Lists of children of foreigners born in Germany and birth certificates	Listen über Kinder von Ausländern geboren in Deutschland und Geburtsurkunden
A 356	x	"	Lists of foreign workers employed; compiled by officials and firms	Listen beschäftigter Fremdarbeiter; aufgestellt von Behörden und Firmen
A 357	x	"	"	"
A 358	x	"	Lists and medical records of foreigners hospitalized	Listen und Krankenpapiere ausl. Krankenhauspatienten
A 359	x	"	Lists and records of foreigners registered by courts, prisons and police authorities	Listen und Unterlagen über Ausländer, die durch Gerichte, Strafanstalten und Polizeibehörden erfasst wurden
A 360	x	"	Lists of foreign members of sickfunds	Listen ausl. Krankenkassen-Mitglieder
A 361	x	LK.Brückenau	Official lists of conc.-, foreign worker- and PoW-camps	Amtl. Listen von Konz.-, Fremdarbeiter- und Kgf.-Lagern
A 362	x	"	Lists concerning residence of DP's	DP - Aufenthaltslisten
A 363	x	"	Reports and lists of deceased foreigners and death certificates	Meldungen und Listen über verst. Ausländer und Sterbeurkunden

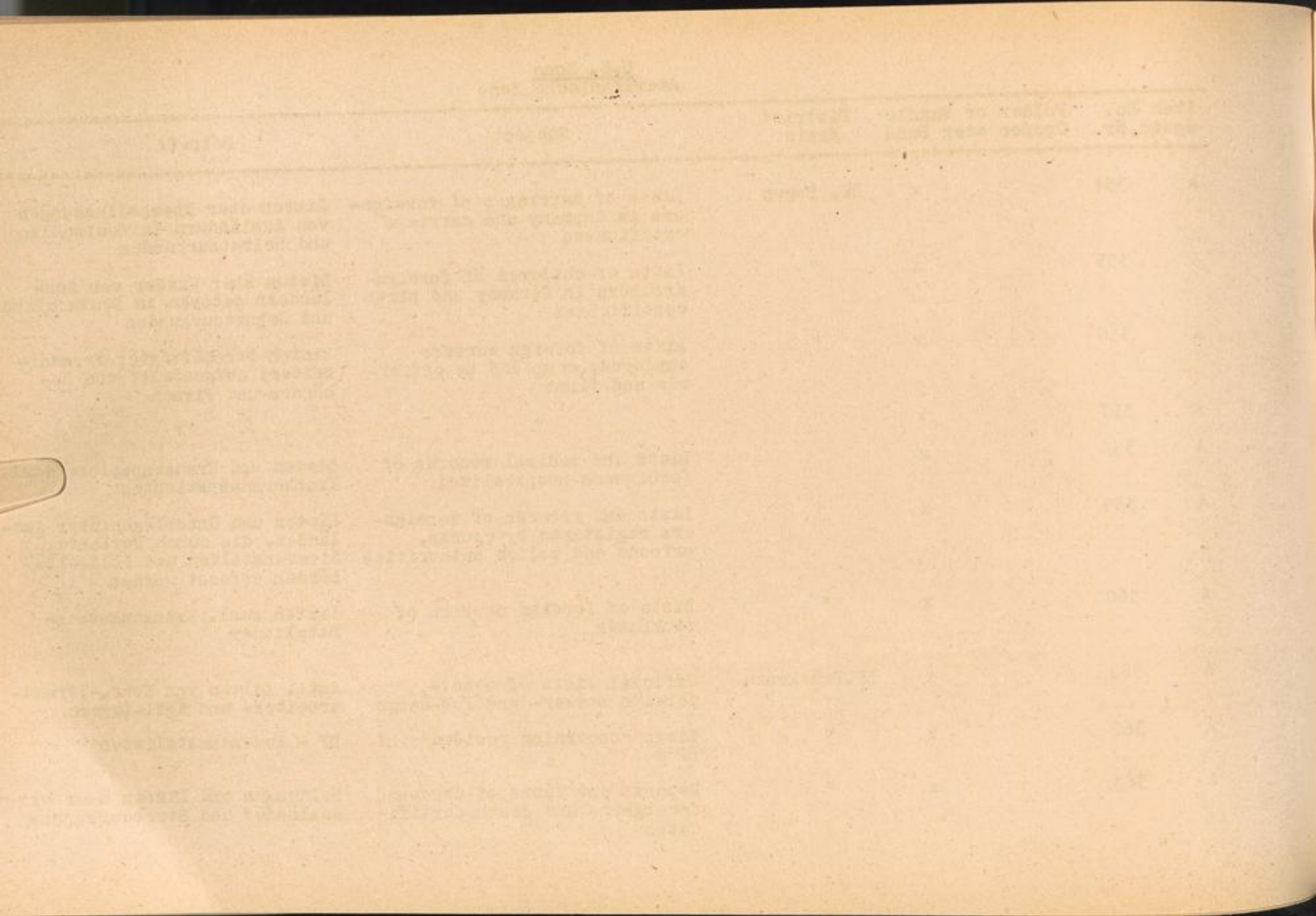

Item No. Ggstđ.Nr.	Folder or Bundle Ordner oder Bund		District Kreis	Subject	Betreff
A	364	x	LK.Brückenau	Reports and lists of graves of deceased foreigners	Meldungen und Listen über Gräber verst.Ausländer
A	365	x	"	Lists of marriages of foreigners in Germany and marriage certificates	Listen über Eheschliessungen von Ausländern in Deutschland und Heiratsurkunden
A	366	x	"	Lists of children of foreigners born in Germany and birth certificates	Listen über Kinder von Ausländern geboren in Deutschland und Geburtsurkunden
A	367	x	"	Lists of foreign workers employed; compiled by officials and firms	Listen beschäftigter Fremdarbeiter; aufgestellt von Behörden und Firmen
A	368	x	"	"	"
A	369	x	"	"	"
A	370	x	"	"	"
A	371	x	"	Reports concerning left property of foreigners	Meldungen über zurückgelassenes von Ausländern
A	372	x	"	Lists and medical records of foreigners hospitalized	Listen und Krankenpapiere ausl. Krankenhauspatienten
A	373	x	"	Lists and records of foreigners registered by courts, prisons and police authorities	Listen und Unterlagen über Ausländer, die durch Gerichte, Strafanstalten und Polizeibehörden erfasst wurden
A	374	x	"	Lists of foreign members of sickfunds	Listen ausl. Krankenkassen-Mitglieder

Page No.	Page No.	Page No.	Page No.	Page No.
100	101	102	103	104
105	106	107	108	109
110	111	112	113	114
115	116	117	118	119
120	121	122	123	124
125	126	127	128	129
130	131	132	133	134
135	136	137	138	139
140	141	142	143	144
145	146	147	148	149
150	151	152	153	154
155	156	157	158	159
160	161	162	163	164
165	166	167	168	169
170	171	172	173	174
175	176	177	178	179
180	181	182	183	184
185	186	187	188	189
190	191	192	193	194
195	196	197	198	199
200	201	202	203	204

Item No. Ggstd.Nr.	Folder or Ordner oder	Bundle Bund	District Kreis	Subject	Betreff
A 375		x	LK. Burglengenfeld	Official lists of conc.-, foreign worker- and POW-camps	Amtl. Listen von Konz.-, Fremdarbeiter- und Kgf.-Lagern
A 376		x	"	Lists concerning residence of DP's	DP - Aufenthaltslisten
A 377		x	"	Reports and lists of deceased foreigners and death certificates	Meldungen und Listen über verst. Ausländer und Sterbeurkunden
A 378		x	"	Reports and lists of graves of deceased foreigners	Meldungen und Listen über Gräber verst. Ausländer
A 379		x	"	Lists of marriages of foreigners in Germany and marriage certificates	Listen über Eheschliessungen von Ausländern in Deutschland und Heiratsurkunden
A 380		x	"	Lists of children of foreigners born in Germany and birth certificates	Listen über Kinder von Ausländern geboren in Deutschland und Geburtsurkunden
A 381		x	"	Lists of foreign workers employed; compiled by officials and firms	Listen beschäftigter Fremdarbeiter; aufgestellt von Behörden und Firmen
A 382		x	"	"	"
A 383		x	"	"	"
A 384		x	"	"	"
A 385		x	"	Reports concerning left property of foreigners	Meldungen über zurückgelassenes Eigentum von Ausländern

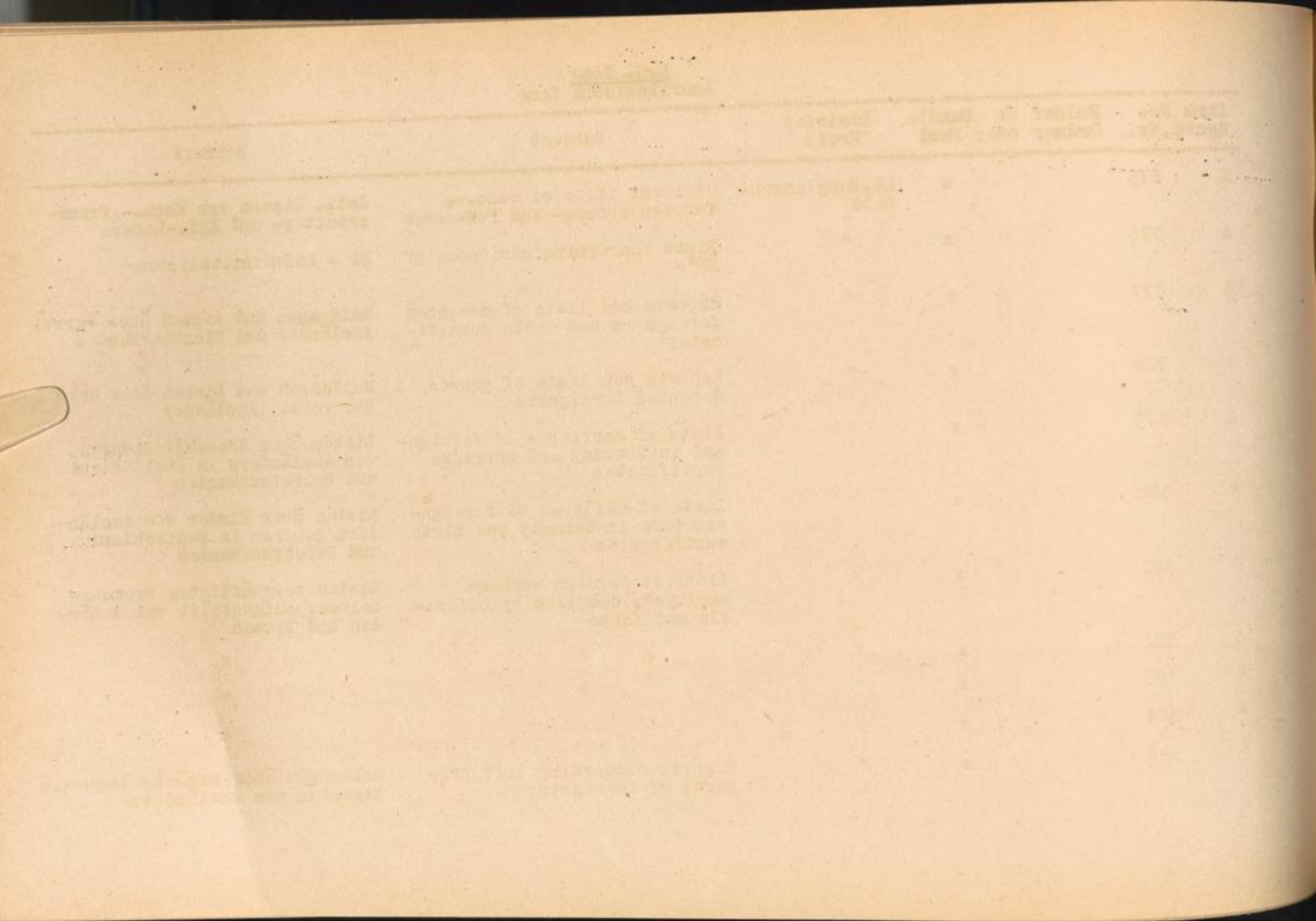

Item No. Ggstd.Nr.	Folder or Bundle Ordner oder Bund	District Kreis	Subject	Betreff
A 386	x	LK. Burglengenfeld	Lists and medical records of foreigners hospitalized	Listen und Krankenpapiere ausl. Krankenhauspatienten
A 387	x	"	Lists and records of foreigners registered by courts, prisons and police authorities	Listen und Unterlagen über Ausländer, die durch Gerichte, Strafanstalten und Polizeibehörden erfasst wurden
A 388	x	"	Lists of foreign members of sickfunds	Listen ausl. Krankenkassen-Mitglieder
A 389	x	LK. Cham	Official lists of conc., foreign worker- and PoW-camps	Amtl. Listen von Konz., Fremdarbeiter- und Kgf.-Lagern
A 390	x	"	Lists concerning residence of DP's	DP - Aufenthaltslisten
A 391	x	"	Reports and lists of deceased foreigners and death certificates	Meldungen und Listen über verst. Ausländer und Sterbeurkunden
A 392	x	"	Reports and lists of graves of deceased foreigners	Meldungen und Listen über Gräber verst. Ausländer
A 393	x	"	Lists of marriages of foreigners in Germany and marriage certificates	Listen über Eheschliessungen von Ausländern in Deutschland und Heiratsurkunden
A 394	x	"	Lists of children of foreigners born in Germany and birth certificates	Listen über Kinder von Ausländern geboren in Deutschland und Geburtsurkunden

Page No.	Page Title	Page No.	Page Title
104	...	104	...
105	...	105	...
106	...	106	...
107	...	107	...
108	...	108	...
109	...	109	...
110	...	110	...
111	...	111	...
112	...	112	...
113	...	113	...
114	...	114	...

Item No. Ggstd.Nr.	Folder or Bundle Ordner oder Bund	District Kreis	Subject	Betreff
A 395	x	LK. Cham	Lists of foreign workers employed; compiled by officials and firms	Listen beschäftigter Fremdarbeiter; aufgestellt von Behörden und Firmen
A 396	x	"	"	"
A 397	x	"	"	"
A 398	x	"	"	"
A 399	x	"	Reports concerning left property of foreigners	Meldungen über zurückgelassenes Eigentum von Ausländern
A 400	x	"	Lists and medical records of foreigners hospitalized	Listen und Krankenpapiere ausl. Krankenhauspatienten
A 401	x	"	Lists and records of foreigners registered by courts, prisons and police authorities	Listen und Unterlagen über Ausländer, die durch Gerichte, Strafanstalten und Polizeibehörden erfasst wurden
A 402	x	"	Lists of foreign members of sickfunds	Listen ausl. Krankenkassen-Mitglieder
A 403	x	SK. Coburg	Official lists of conc., foreign worker- and POW-camps	Amtl. Listen von Konz., Fremdarbeiter- und Kgf.-Lagern
A 404	x	"	Lists concerning residence of DP's	DP - Aufenthaltslisten
A 405	x	"	Reports and lists of deceased foreigners and death certificates	Meldungen und Listen über verst. Ausländer und Sterbeurkunden

Table 1

Year	Value	Year	Value	Year	Value
1900	100	1905	110	1910	120
1901	105	1906	115	1911	125
1902	110	1907	120	1912	130
1903	115	1908	125	1913	135
1904	120	1909	130	1914	140
1905	125	1910	135	1915	145
1906	130	1911	140	1916	150
1907	135	1912	145	1917	155
1908	140	1913	150	1918	160
1909	145	1914	155	1919	165
1910	150	1915	160	1920	170
1911	155	1916	165	1921	175
1912	160	1917	170	1922	180
1913	165	1918	175	1923	185
1914	170	1919	180	1924	190
1915	175	1920	185	1925	195
1916	180	1921	190	1926	200
1917	185	1922	195	1927	205
1918	190	1923	200	1928	210
1919	195	1924	205	1929	215
1920	200	1925	210	1930	220
1921	205	1926	215	1931	225
1922	210	1927	220	1932	230
1923	215	1928	225	1933	235
1924	220	1929	230	1934	240
1925	225	1930	235	1935	245
1926	230	1931	240	1936	250
1927	235	1932	245	1937	255
1928	240	1933	250	1938	260
1929	245	1934	255	1939	265
1930	250	1935	260	1940	270
1931	255	1936	265	1941	275
1932	260	1937	270	1942	280
1933	265	1938	275	1943	285
1934	270	1939	280	1944	290
1935	275	1940	285	1945	295
1936	280	1941	290	1946	300
1937	285	1942	295	1947	305
1938	290	1943	300	1948	310
1939	295	1944	305	1949	315
1940	300	1945	310	1950	320

Item No. Ggstd.Nr.	Folder or Bundle Ordner oder Band	District Kreis	Subject	Betreff
A 406	x	SK. Coburg	Reports and lists of graves of deceased foreigners	Meldungen und Listen über Gräber verst. Ausländer
A 407	x	"	Lists of marriages of foreigners in Germany and marriage certificates	Listen über Eheschließungen von Ausländern in Deutschland und Heiratsurkunden
A 408	x	"	Lists of children of foreigners born in Germany and birth certificates	Listen über Kinder von Ausländern geboren in Deutschland und Geburtsurkunden
A 409	x	"	Lists of foreign workers employed; compiled by officials and firms	Listen beschäftigter Fremdarbeiter; aufgestellt von Behörden und Firmen
A 410	x	"	"	"
A 411	x	"	"	"
A 412	x	"	Reports concerning left property of foreigners	Meldungen über zurückgelassenes Eigentum von Ausländern
A 413	x	"	Lists and medical records of foreigners hospitalized	Listen und Krankenpapiere ausl. Krankenhauspatienten
A 414	x	"	Lists and records of foreigners registered by courts, prisons and police authorities	Listen und Unterlagen über Ausländer, die durch Gerichte Strafanstalten und Polizeibehörden erfasst wurden
A 415	x	"	"	"
A 416	x	"	Lists of foreign members of sickfunds	Listen ausl. Krankenkassen-Mitglieder
A 417	x	"	"	"

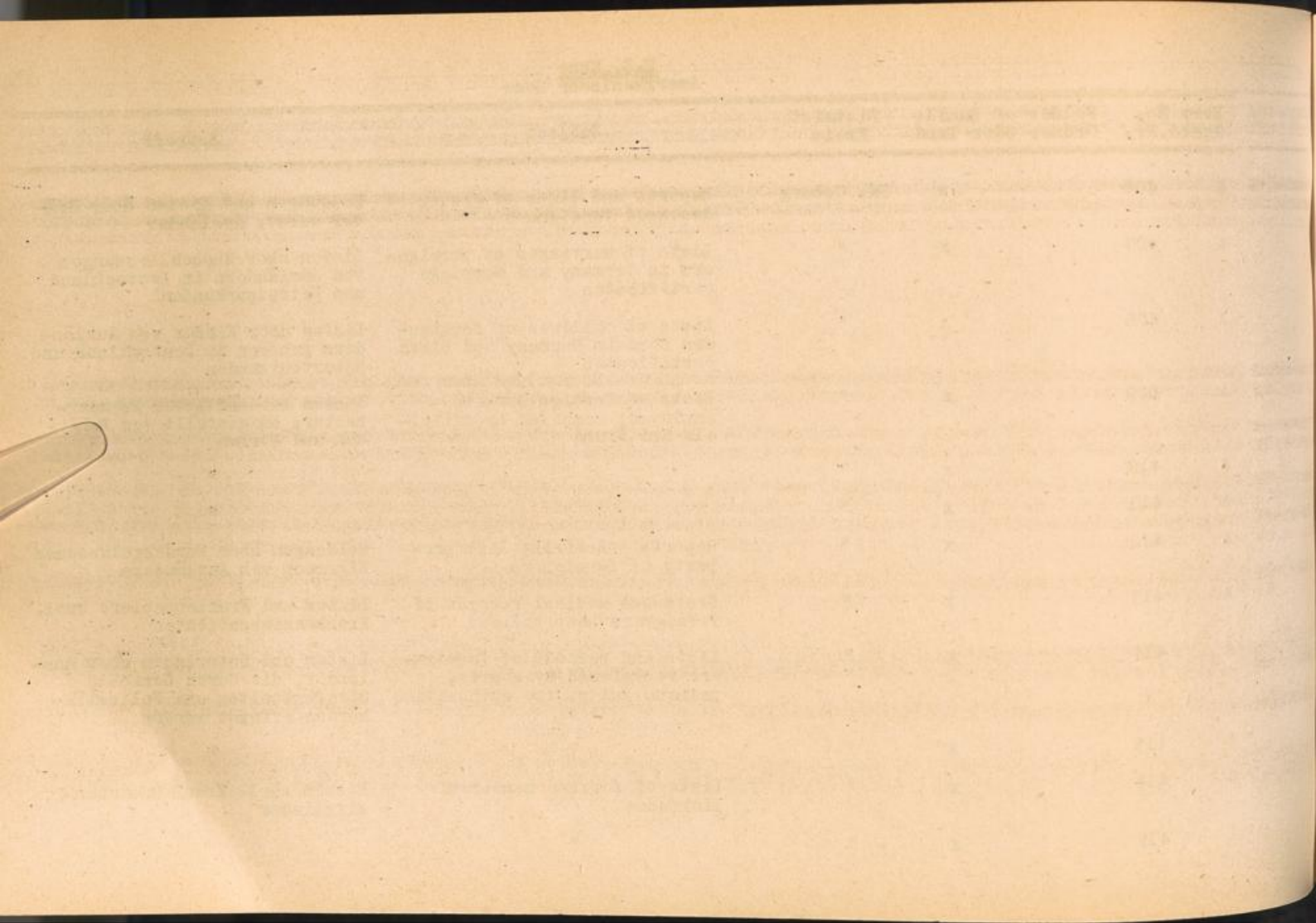

Item No. Ggstd.Nr.	Folder or Bundle Ordner oder Bund	District Kreis	Subject	Betreff
A 418	x	LK. Coburg	Official lists of conc.-, foreign worker- and POW-camps	Amtl. Listen von Konz.-, Fremd- arbeiter- und Kgf.-Lagern
A 419	x	"	Lists concerning residence of DP's	DP - Aufenthaltslisten
A 420	x	"	Reports and lists of deceased foreigners and death certificates	Meldungen und Listen über verst. Ausländer und Sterbeurkunden
A 421	x	"	Reports and lists of graves of deceased foreigners	Meldungen und Listen über Grä- ber verst. Ausländer
A 422	x	"	Lists of marriages of foreign- ers in Germany and marriage certificates	Listen über Eheschliessungen von Ausländern in Deutschland und Heiratsurkunden
A 423	x	"	Lists of children of foreign- ers born in Germany and birth certificated	Listen über Kinder von Auslän- dern geboren in Deutschland und Geburtsurkunden
A 424	x	"	Lists of foreign workers employed; compiled by offici- als and firms	Listen beschäftigter Fremdar- beiter; aufgestellt von Be- hörden und Firmen
A 425	x	"	"	"
A 426	x	"	Reports concerning left prop- erty of foreigners	Meldungen über zurückgelassenes Eigentum von Ausländern
A 427	x	"	Lists and medical records of foreigners hospitalized	Listen und Krankenpapiere ausl. Krankenhauspatienten

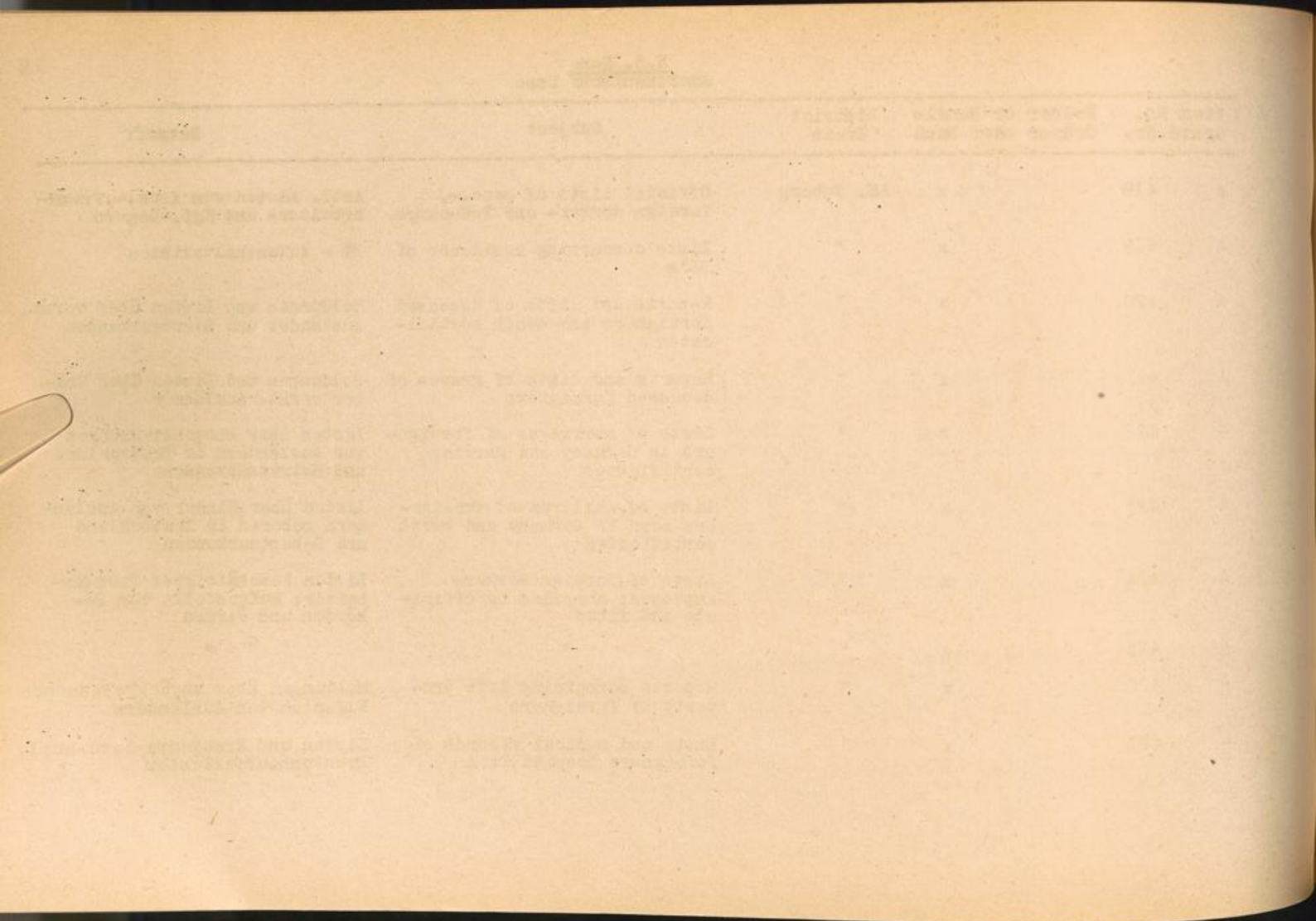

Item No. Ggetd.Nr.	Folder or Bundle Ordner oder Bund	District Kreis	Subject	Betreff
A 428	x	LK. Coburg	Lists and records of foreigners registered by courts, prisons and police authorities	Listen und Unterlagen über Ausländer, die durch Gerichte, Strafanstalten und Polizeibehörden erfasst wurden
A 429	x	"	Lists of foreign members of sickfunds	Listen ausl. Krankenkassen-Mitglieder
A 430	x	LK. Dachau	Official lists of conc., foreign worker- and PoW-camps	Amtl. Listen von Konz., Fremdarbeiter- und Kgf.-lagern
A 431	x	"	Lists concerning residence of DP's	DP - Aufenthaltslisten
A 432	x	"	Reports and lists of deceased foreigners and death certificates	Meldungen und Listen über verst. Ausländer und Sterbeurkunden
A 433	x	"	"	"
A 434	x	"	"	"
A 435	x	"	Reports and lists of graves of deceased foreigners	Meldungen und Listen über Gräber verst. Ausländer
A 436	x	"	Lists of marriages of foreigners in Germany and marriage certificates	Listen über Eheschliessungen von Ausländern in Deutschland und Heiratsurkunden
A 437	x	"	Lists of children of foreigners born in Germany and birth certificates	Listen über Kinder von Ausländern geboren in Deutschland und Geburtsurkunden

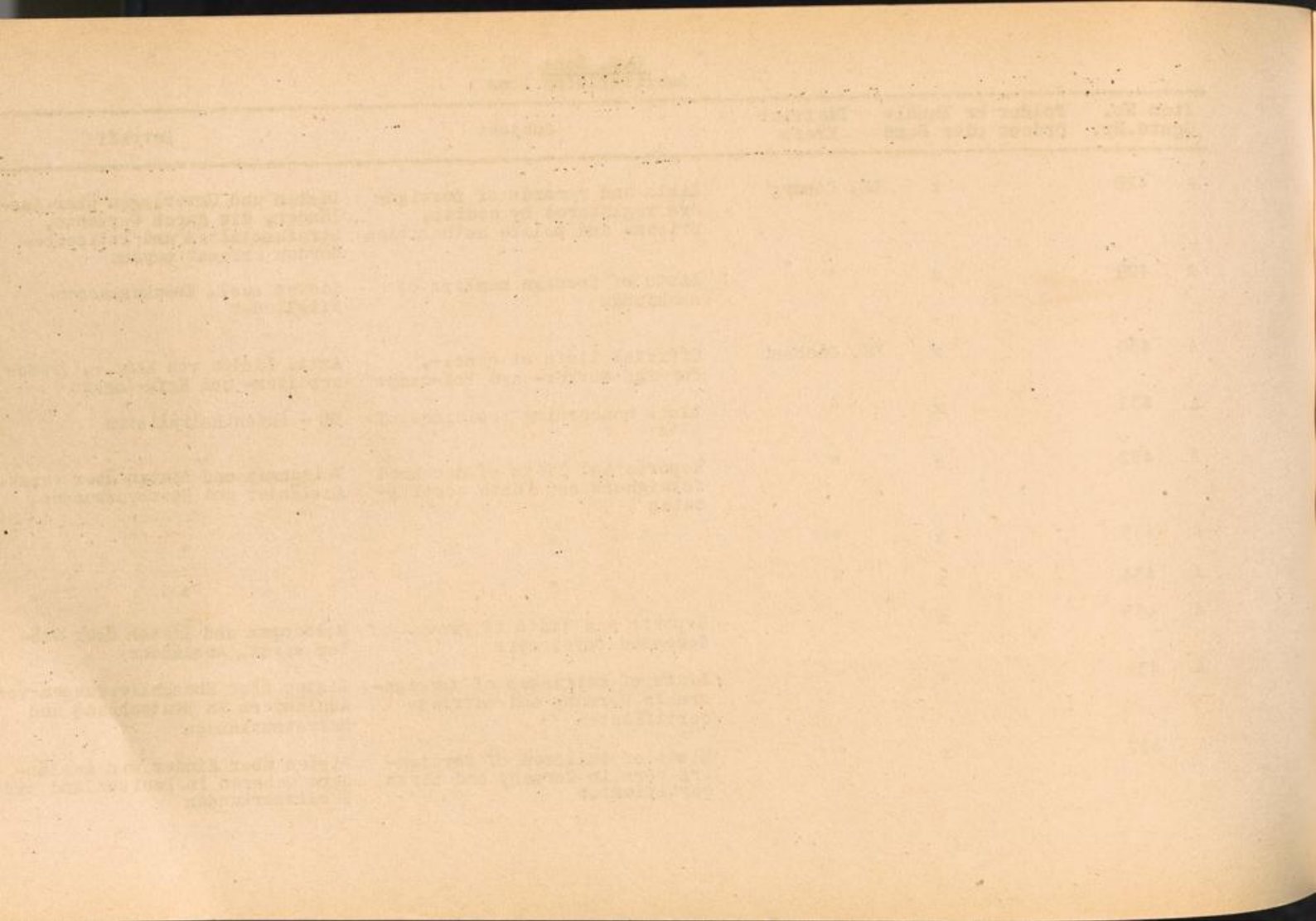

Item No. Ggstd.Nr.	Folder or Bundle Ordner oder Bund	District Kreis	Subject	Betreff
A 438	x	LK.Dachau	Lists of foreign workers employed; compiled by officials and firms	Listen beschäftigter Fremdarbeiter; aufgestellt von Behörden und Firmen
A 439	x	"	"	"
A 440	x	"	"	"
A 441	x	"	"	"
A 442	x	"	"	"
A 443	x	"	"	"
A 444	x	"	Reports concerning left property of foreigners	Meldungen über zurückgelassenes Eigentum von Ausländern
A 445	x	"	Lists and medical records of foreigners hospitalized	Listen und Krankenpapiere ausl. Krankenhauspatienten
A 446	x	"	Lists and records of foreigners registered by courts, prisons and police authorities	Listen und Unterlagen über Ausländer, die durch Gerichte, Strafanstalten und Polizeibehörden erfasst wurden
A 447	x	"	"	"
A 448	x	"	"	"

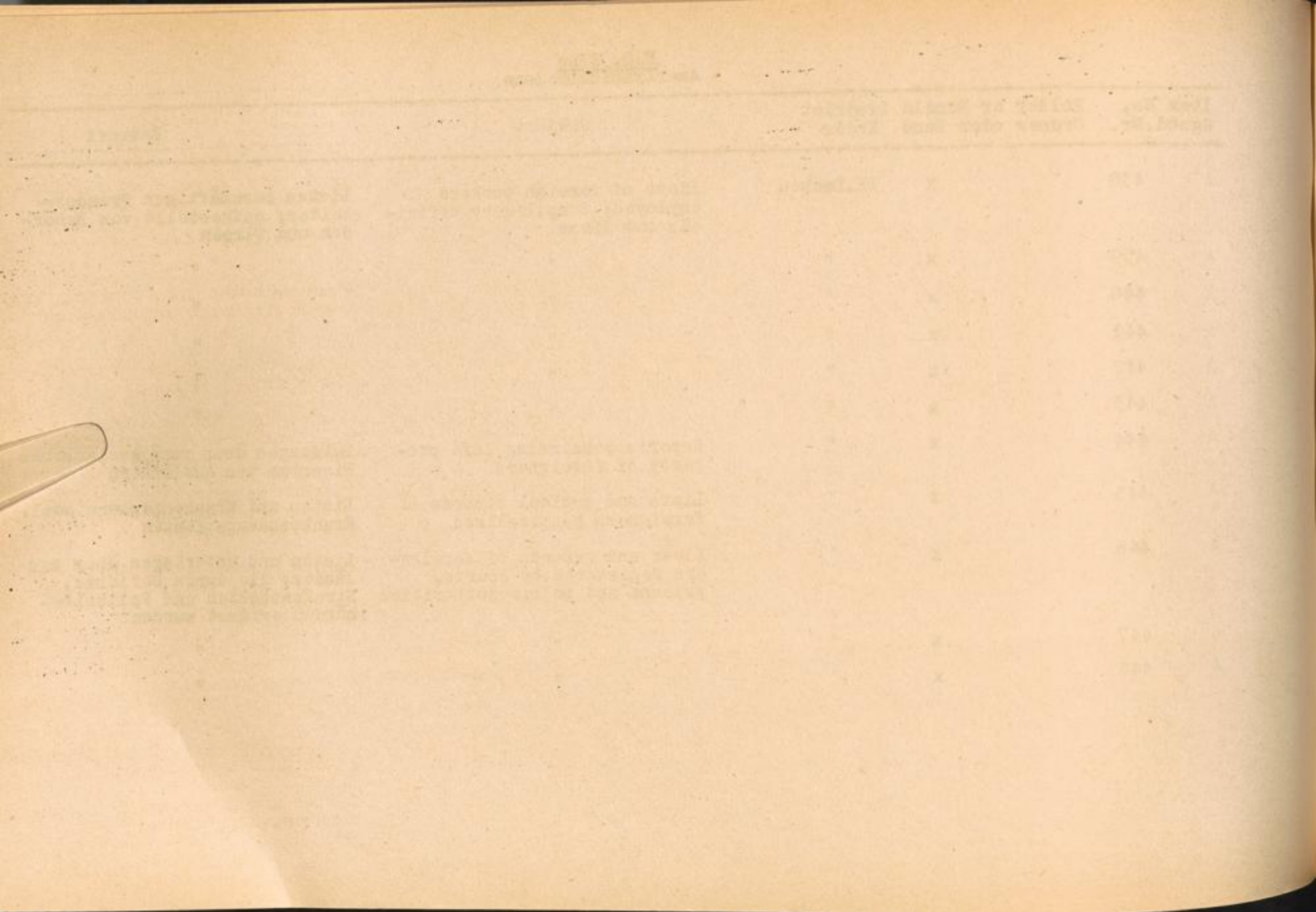

Item No. Ggst.d.Nr.	Folder or Bundle Ordner oder Bund	District Kreis	Subject	Betreff
A 449	x	LK.Deggendorf	Official lists of conc.-, foreign worker- and POW-camps	Amtl. Listen von Konz.-, Fremd- arbeiter- und Kgf.-Lagern
A 450	x	"	Lists concerning residence of DP's	DP - Aufenthaltslisten
A 451	x	"	Reports and lists of deceased foreigners and death certificates	Meldungen und Listen über verst. Ausländer und Sterbeurkunden
A 452	x	"	Reports and lists of graves of deceased foreigners	Meldungen und Listen über Grä- ber verst. Ausländer
A 453	x	"	Lists of marriages of foreigners in Germany and marriage certificates	Listen über Eheschliessungen von Ausländern in Deutschland und Heiratsurkunden
A 454	x	"	Lists of children of foreigners born in Germany and birth certificates	Listen über Kinder von Auslän- dern geboren in Deutschland und Geburtsurkunden
A 455	x	"	Lists of foreign workers employed; compiled by officials and firms	Listen beschäftigter Fremdar- beiter; aufgestellt von Behör- den und Firmen
A 456	x	"	"	"
A 457	x	"	"	"
A 458	x	"	"	"
A 459	x	"	Reports concerning left property of foreigners	Meldungen über zurückgelassenes Eigentum von Ausländern
A 460	x	"	Lists and medical records of foreigners hospitalized	Listen und Krankenpapiere ausl. Krankenhauspatienten

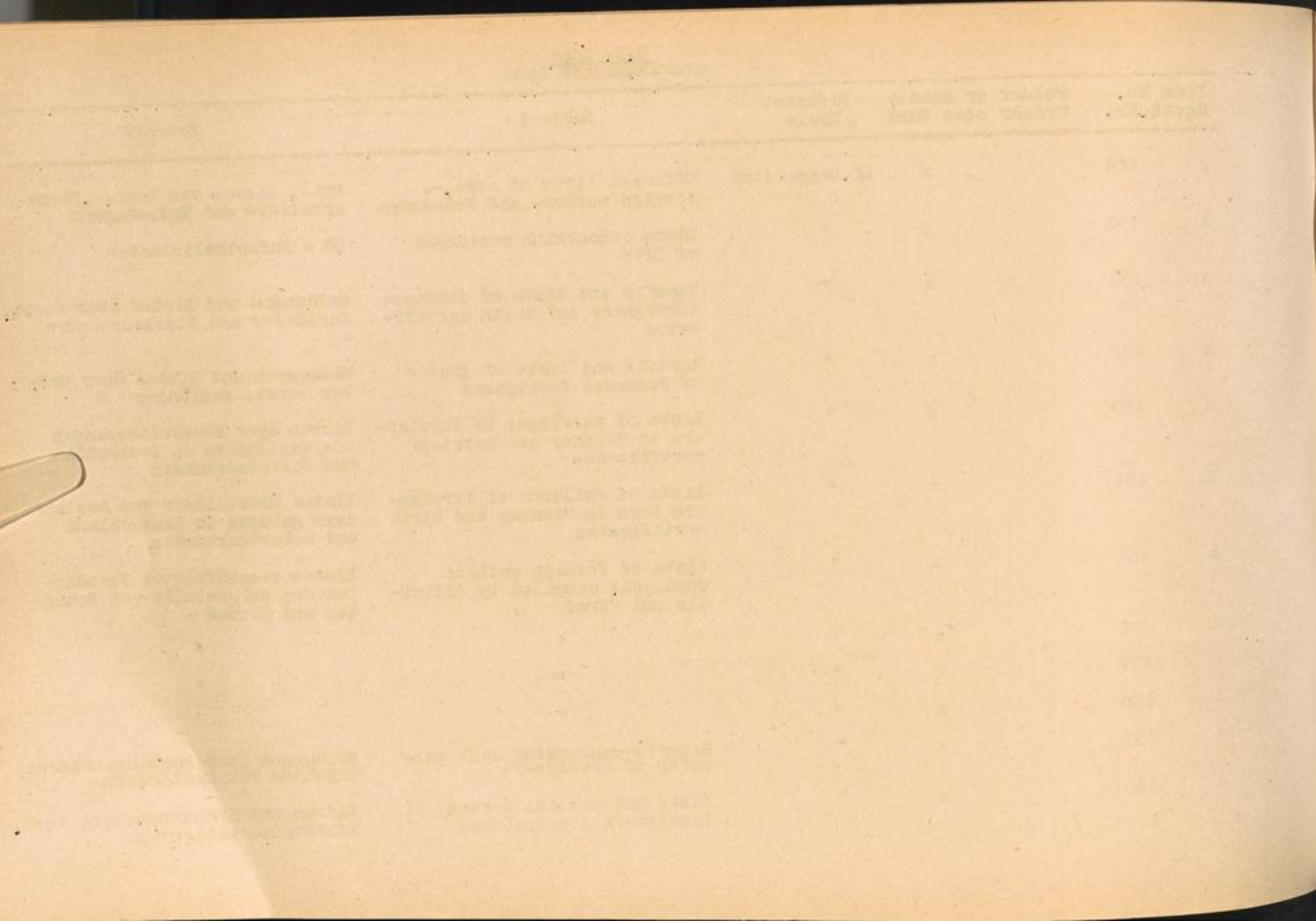

Item No. Ggstd.Nr.	Folder or Bundle Ordner oder Bund	District Kreis	Subject	Betreff
A 461	x	LK. Deggendorf	Lists and records of foreigners registered by courts, prisons and police authorities	Listen und Unterlagen über Ausländer, die durch Gerichte, Strafanstalten und Polizeibehörden erfasst wurden
A 462	x	"	Lists of foreign members of sickfunds	Listen ausl. Krankenkassen-Mitglieder
A 463	x	LK. Dillingen	Official lists of conc.-, foreign worker- and PoW-camps	Amtl. Listen von Konz.-, Fremdarbeiter- und Kgf.-Lagern
A 464	x	"	Lists concerning residence of DP's	DP - Aufenthaltslisten
A 465	x	"	Reports and lists of deceased foreigners and death certificates	Meldungen und Listen über verst. Ausländer und Sterbeurkunden
A 466	x	"	Reports and lists of graves of deceased foreigners	Meldungen und Listen über Gräber verst. Ausländer
A 467	x	"	Lists of marriages of foreigners in Germany and marriage certificates	Listen über Eheschliessungen von Ausländern in Deutschland und Heiratsurkunden
A 468	x	"	Lists of children of foreigners born in Germany and birth certificates	Listen über Kinder von Ausländern geboren in Deutschland und Geburtsurkunden
A 469	x	"	Lists of foreign workers employed; compiled by officials and firms	Listen beschäftigter Fremdarbeiter; aufgestellt von Behörden und Firmen
A 470	x	"	"	"

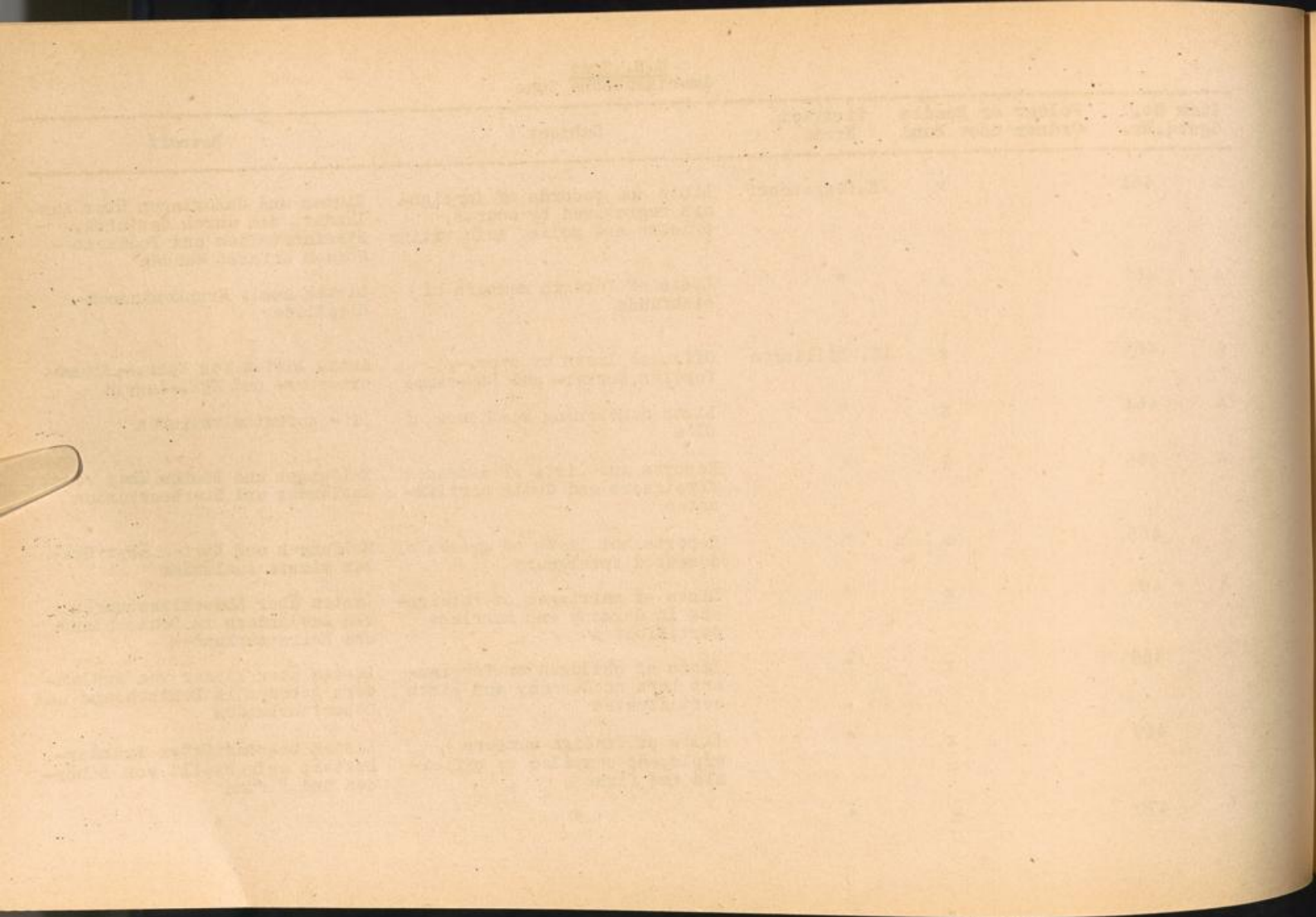

Item No. Ggstd.Nr.	Folder or Bundle Ordner oder Bund	District Kreis	Subject	Betreff
A 471	x	LK. Dillingen	Lists of foreign workers employed; compiled by officials and firms	Listen beschäftigter Fremdarbeiter; aufgestellt von Behörden und Firmen
A 472	x	"	"	"
A 473	x	"	"	"
A 474	x	"	"	"
A 475	x	"	"	"
A 476	x	"	"	"
A 477	x	"	Reports concerning left property of foreigners	Meldungen über zurückgelassenes Eigentum von Ausländern
A 478	x	"	Lists and medical records of foreigners hospitalized	Listen und Krankenpapiere ausl. Krankenhauspatienten
A 479	x	"	Lists and records of foreigners registered by courts, prisons and police authorities	Listen und Unterlagen über Ausländer, die durch Gerichte, Strafanstalten und Polizeibehörden erfasst wurden
A 480	x	"	Lists of foreign members of sickfunds	Listen ausl. Krankenkassen-Mitglieder
A 481	x	LK. Dingolfing	Official lists of conc.-, foreign worker- and PoW-camps	Amtl. Listen von Konz.-, Fremdarbeiter- und Kgf.-Lagern
A 482	x	"	Lists concerning residence of DP's	DP - Aufenthaltslisten

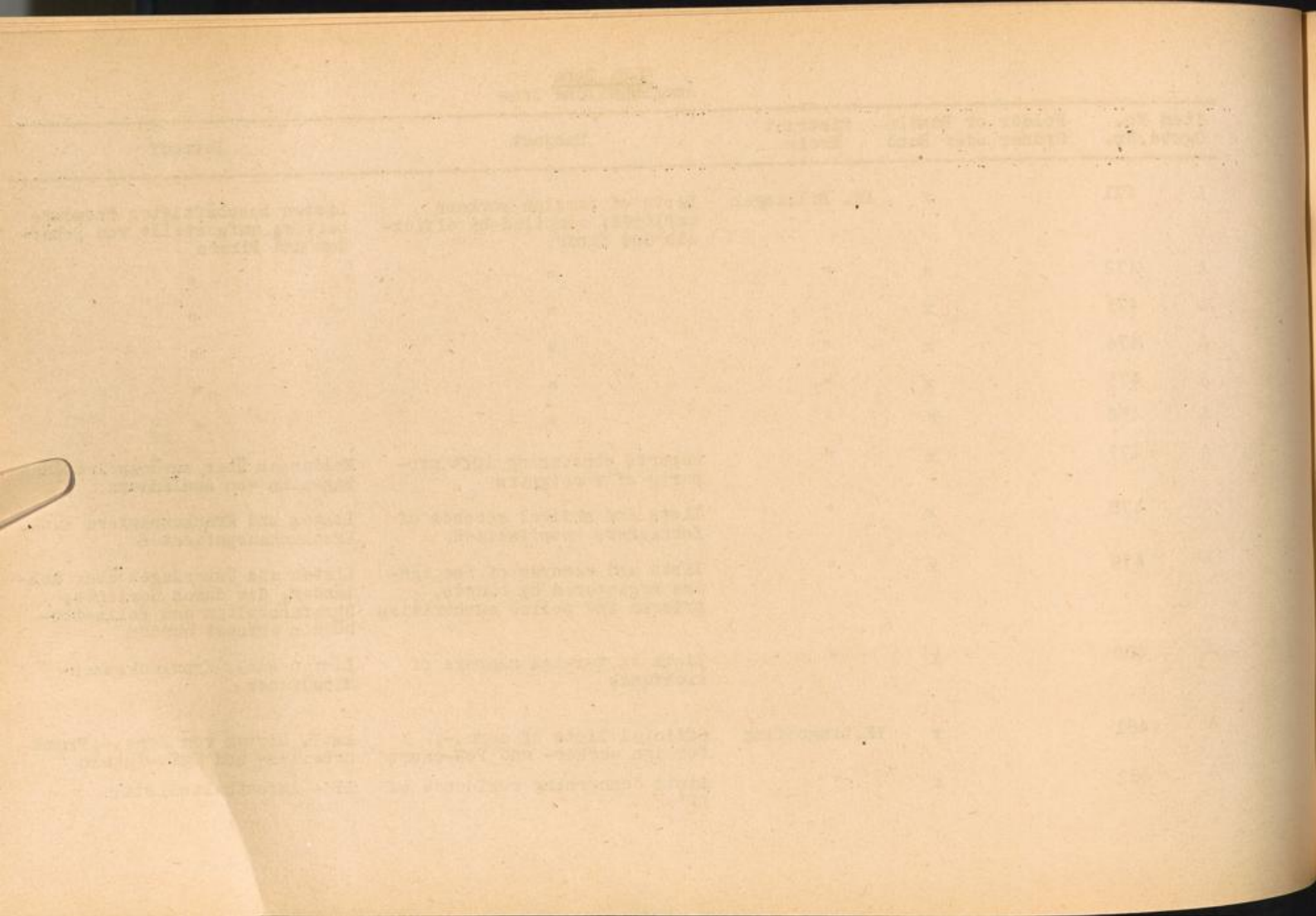

Item No. Ggstd.Nr.	Folder or Bundle Ordner oder Bund	District Kreis	Subject	Betreff
A 483	x	LK:Dingolfing	Reports and lists of deceased foreigners and death certificates	Meldungen und Listen über verst. Ausländer und Sterbeurkunden
A 484	x	"	Reports and lists of graves of deceased foreigners	Meldungen und Listen über Gräber verst. Ausländer
A 485	x	"	Lists of marriages of foreigners in Germany and marriage certificates	Listen über Eheschliessungen von Ausländern in Deutschland und Heiratsurkunden
A 486	x	"	Lists of children of foreigners born in Germany and birth certificates	Listen über Kinder von Ausländern geboren in Deutschland und Geburtsurkunden
A 487	x	"	Lists of foreign workers employed; compiled by officials and firms	Listen beschäftigter Fremdarbeiter; aufgestellt von Behörden und Firmen
A 488	x	"	"	"
A 489	x	"	Reports concerning left property of foreigners	Meldungen über zurückgelassenes Eigentum von Ausländern
A 490	x	"	Lists and medical records of foreigners hospitalized	Listen und Krankenpapiere ausl. Krankenhauspatienten
A 491	x	"	Lists and records of foreigners registered by courts, prisons and police authorities	Listen und Unterlagen über Ausländer, die durch Gerichte, Strafanstalten und Polizeibehörden erfasst wurden
A 492	x	"	Lists of foreign members of sickfunds	Listen ausl. Krankenkassen-Mitglieder

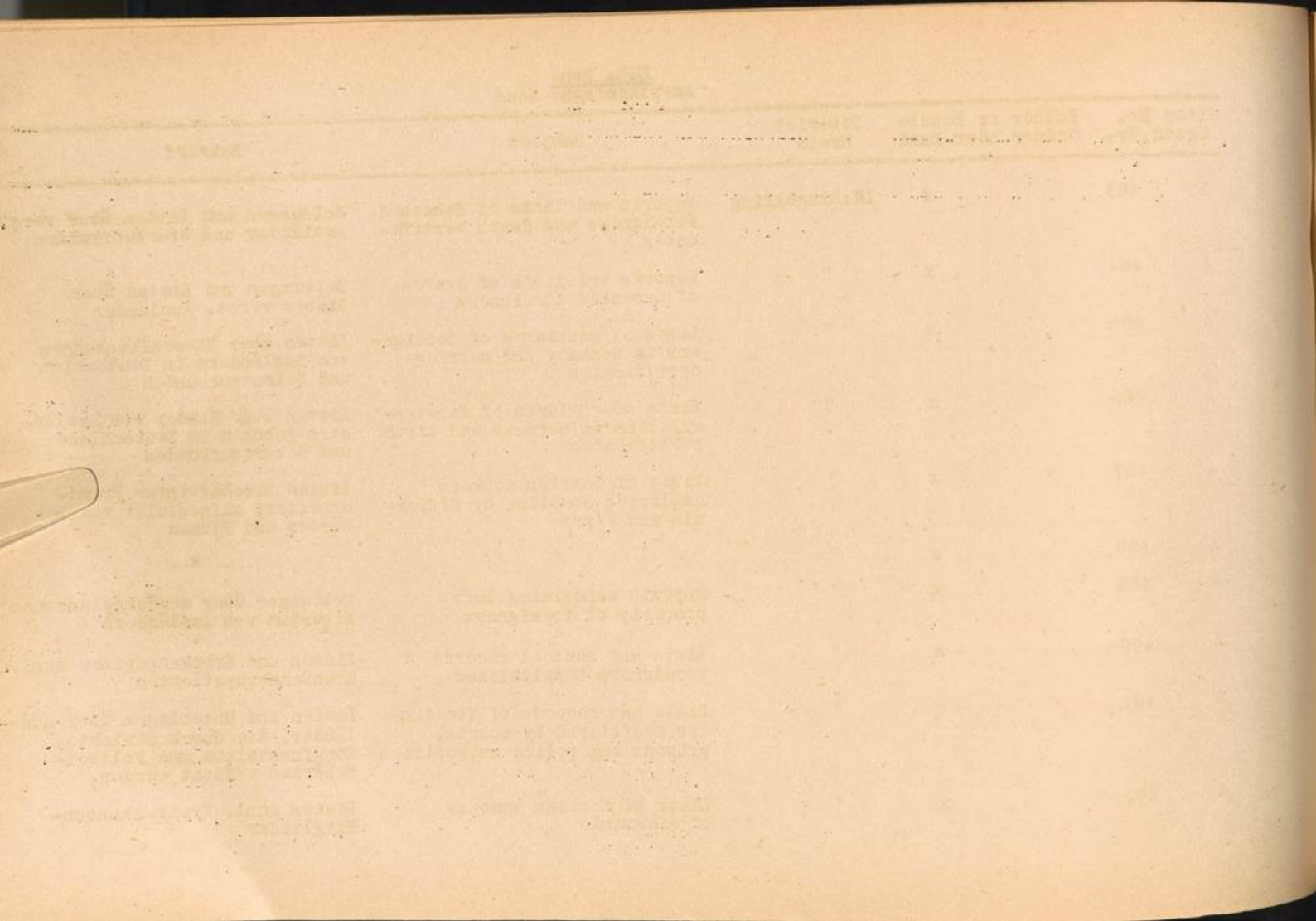

Item No. Ggstd.Nr.	Folder or Bundle Ordner oder Bund	District Kreis	Subject	Betreff
A 493	x	IK.Dinkels- bühl	Official lists of conc.-, foreign worker- and PoW-camps	Amtl. Listen von Konz.-, Fremd- arbeiter- und Kgf.-Lagern
A 494	x	"	Lists concerning residence of DP's	DP - Aufenthaltslisten
A 495	x	"	Reports and lists of deceased foreigners and death certificates	Meldungen und Listen über verst. Ausländer und Sterbeurkunden
A 496	x	"	Reports and lists of graves of deceased foreigners	Meldungen und Listen über Gräber verst. Ausländer
A 497	x	"	Lists of marriages of foreign- ers in Germany and marriage certificates	Listen über Eheschliessungen von Ausländern in Deutschland und Heiratsurkunden
A 498	x	"	Lists of children of foreign- ers born in Germany and birth certificates	Listen über Kinder von Aus- ländern geboren in Deutschland und Geburtsurkunden
A 499	x	"	Lists of foreign workers employed; compiled by offici- als and firms	Listen beschäftigter Fremd- arbeiter; aufgestellt von Behörden und Firmen
A 500	x	"	"	"
A 501	x	"	"	"
A 502	x	"	"	"
A 503	x	"	"	"
A 504	x	"	Reports concerning left property of foreigners	Meldungen über zurückgelasse- nes Eigentum von Ausländern

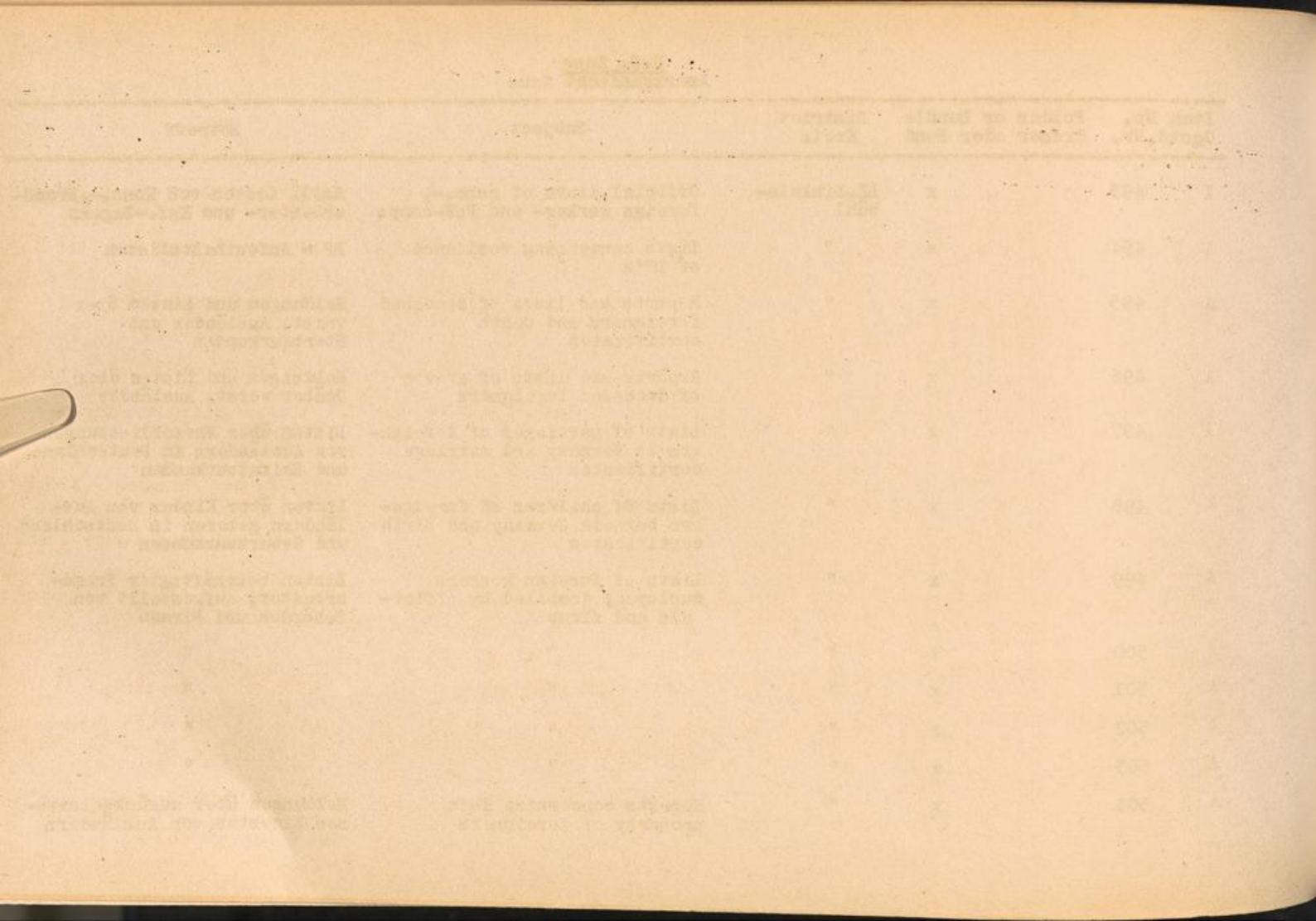

Item No. Ggstd.Nr.	Folder or Bundle Ordner oder Bund		District Kreis	Subject	Betreff
A	505	x	LK.Dinkels- bühl	Lists and medical records of foreigners hospitalized	Listen und Krankenpapiere ausl. Krankenhauspatienten
A	506	x	"	Lists and records of foreign- ers registered by courts, prisons and police authorities	Listen und Unterlagen über Aus- länder, die durch Gerichte, Strafanstalten und Polizeibe- hörden erfasst wurden
A	507	x	"	"	"
A	508	x	"	"	"
A	509	x	"	Lists of foreign members of sickfunds	Listen ausl. Krankenkassen- Mitglieder
A	510	x	LK.Donau- wörth	Official lists of conc.-, foreign worker- and PoW-camps	Amtl. Listen von Konz.-, Fremd- arbeiter- und Kgf.-lagern
A	511	x	"	Lists concerning residence of DP's	DP - Aufenthaltslisten
A	512	x	"	Reports and lists of deceased foreigners and death certifi- cates	Meldungen und Listen über verst. Ausländer und Sterbeurkunden
A	513	x	"	Reports and lists of graves of deceased foreigners	Meldungen und Listen über Gräber verst. Ausländer
A	514	x	"	Lists of marriages of foreign- ers in Germany and marriage certificates	Listen über Eheschliessungen von Ausländern in Deutschland und Heiratsurkunden
A	515	x	"	Lists of children of foreign- ers born in Germany and birth certificates	Listen über Kinder von Auslän- dern geboren in Deutschland und Geburtsurkunden

Item No. Ggstd.Nr.	Folder or Bundle Ordner oder Bund	District Kreis	Subject	Betreff
A 516	x	LK. Donau- wörth	Lists of foreign workers employed; compiled by officials and firms	Listen beschäftigter Fremdarbeiter; aufgestellt von Behörden und Firmen
A 517	x	"	"	"
A 518	x	"	"	"
A 519	x	"	"	"
A 520	x	"	Reports concerning left property of foreigners	Meldungen über zurückgelassenes Eigentum von Ausländern
A 521	x	"	Lists and medical records of foreigners hospitalized	Listen und Krankenpapiere ausl. Krankenhauspatienten
A 522	x	"	Lists and records of foreigners registered by courts, prisons and police authorities	Listen und Unterlagen über Ausländer, die durch Gerichte, Strafanstalten und Polizeibehörden erfasst wurden
A 523	x	"	"	"
A 524	x	"	Lists of foreign members of sickfunds	Listen ausl. Krankenkassen-Mitglieder
A 525	x	LK. Ebermann- stadt	Official lists of conc.-, foreign worker- and POW-camps	Amtl. Listen von Konz.-, Fremdarbeiter- und Kgf.-Lagern
A 526	x	"	Lists concerning residence of DP's	DP - Aufenthaltslisten
A 527	x	"	Reports and lists of deceased foreigners and death certificates	Meldungen und Listen über verst. Ausländer und Sterbeurkunden

Page No.	Index or Number	Page	Index	Page
1	1	1	1	1
2	2	2	2	2
3	3	3	3	3
4	4	4	4	4
5	5	5	5	5
6	6	6	6	6
7	7	7	7	7
8	8	8	8	8
9	9	9	9	9
10	10	10	10	10
11	11	11	11	11
12	12	12	12	12
13	13	13	13	13
14	14	14	14	14
15	15	15	15	15
16	16	16	16	16
17	17	17	17	17
18	18	18	18	18
19	19	19	19	19
20	20	20	20	20
21	21	21	21	21
22	22	22	22	22
23	23	23	23	23
24	24	24	24	24
25	25	25	25	25
26	26	26	26	26
27	27	27	27	27
28	28	28	28	28
29	29	29	29	29
30	30	30	30	30
31	31	31	31	31
32	32	32	32	32
33	33	33	33	33
34	34	34	34	34
35	35	35	35	35
36	36	36	36	36
37	37	37	37	37
38	38	38	38	38
39	39	39	39	39
40	40	40	40	40
41	41	41	41	41
42	42	42	42	42
43	43	43	43	43
44	44	44	44	44
45	45	45	45	45
46	46	46	46	46
47	47	47	47	47
48	48	48	48	48
49	49	49	49	49
50	50	50	50	50

Item No. Ggstd.Nr.	Folder or Bundle Ordner oder Band	District Kreis	Subject	Betreff
A 528	x	IK.Ebermann- stadt	Reports and lists of graves of deceased foreigners	Meldungen und Listen über Gräber verst. Ausländer
A 529	x	"	Lists of marriages of foreign- ers in Germany and marriage certificates	Listen über Eheschliessungen von Ausländern in Deutschland und Heiratsurkunden
A 530	x	"	Lists of children of foreing- ers born in Germany and birth certificates	Listen über Kinder von Auslän- dern geboren in Deutschland und Geburtsurkunden
A 531	x	"	Lists of foreign workers employed; compiled by offici- als and firms	Listen beschäftigter Fremdar- beiter; aufgestellt von Behör- den und Firmen
A 532	x	"	"	"
A 533	x	"	"	"
A 534	x	"	Reports concerning left pro- perty of foreigners	Meldungen über zurückgelassenes Eigentum von Ausländern
A 535	x	"	Lists and medical records of foreigners hospitalized	Listen und Krankenpapiere ausl. Krankenhauspatienten
A 536	x	"	Lists and records of foreign- ers registered by courts, prisons and police authorities	Listen und Unterlagen über Aus- länder, die durch Gerichte, Strafanstalten und Polizeibe- hörden erfasst wurden
A 537	x	"	Lists of foreign members of sickfunds	Listen ausl. Krankenkassen- Mitglieder

Year	Month	Day	Particulars	Debit	Credit	Balance
1900	Jan	1	Balance forward			100.00
1900	Jan	5	By Cash		50.00	150.00
1900	Jan	10	To Cash	50.00		100.00
1900	Jan	15	By Cash		25.00	125.00
1900	Jan	20	To Cash	25.00		100.00
1900	Jan	25	By Cash		10.00	110.00
1900	Jan	31	To Cash	10.00		100.00
1900	Feb	1	Balance forward			100.00
1900	Feb	5	By Cash		30.00	130.00
1900	Feb	10	To Cash	30.00		100.00
1900	Feb	15	By Cash		20.00	120.00
1900	Feb	20	To Cash	20.00		100.00
1900	Feb	25	By Cash		15.00	115.00
1900	Feb	28	To Cash	15.00		100.00
1900	Mar	1	Balance forward			100.00
1900	Mar	5	By Cash		40.00	140.00
1900	Mar	10	To Cash	40.00		100.00
1900	Mar	15	By Cash		30.00	130.00
1900	Mar	20	To Cash	30.00		100.00
1900	Mar	25	By Cash		20.00	120.00
1900	Mar	31	To Cash	20.00		100.00

Item No. Ggstd.Nr.	Folder or Bundle Ordner oder Bund	District Kreis	Subject	Betreff
A 538	x	LK. Ebern	Official lists of conc.-, foreign worker- and PoW-camps	Amtl. Listen von Konz.-, Fremdarbeiter- und Kgf.-Lagern
A 539	x	"	Lists concerning residence of DP's	DP - Aufenthaltslisten
A 540	x	"	Reports and lists of deceased foreigners and death certificates	Meldungen und Listen über verst. Ausländer und Sterbeurkunden
A 541	x	"	Reports and lists of graves of deceased foreigners	Meldungen und Listen über Gräber verst. Ausländer
A 542	x	"	Lists of marriages of foreigners in Germany and marriage certificates	Listen über Eheschliessungen von Ausländern in Deutschland und Heiratsurkunden
A 543	x	"	Lists of children of foreigners born in Germany and birth certificates	Listen über Kinder von Ausländern geboren in Deutschland und Geburtsurkunden
A 544	x	"	Lists of foreign workers employed; compiled by officials and firms	Listen beschäftigter Fremdarbeiter; aufgestellt von Behörden und Firmen
A 545	x	"	"	"
A 546	x	"	"	"
A 547	x	"	"	"
A 548	x	"	"	"
A 549	x	"	Reports concerning left property of foreigners	Meldungen über zurückgelassenes Eigentum von Ausländern

Inventory of Books

Book Title	Author	Number of Vols	Number of Parts	Year
Original laws of...	...	1	1	1780
...	...	1	1	1785
...	...	1	1	1790
...	...	1	1	1795
...	...	1	1	1800
...	...	1	1	1805
...	...	1	1	1810
...	...	1	1	1815
...	...	1	1	1820
...	...	1	1	1825
...	...	1	1	1830
...	...	1	1	1835
...	...	1	1	1840
...	...	1	1	1845
...	...	1	1	1850
...	...	1	1	1855
...	...	1	1	1860
...	...	1	1	1865
...	...	1	1	1870
...	...	1	1	1875
...	...	1	1	1880
...	...	1	1	1885
...	...	1	1	1890
...	...	1	1	1895
...	...	1	1	1900
...	...	1	1	1905
...	...	1	1	1910
...	...	1	1	1915
...	...	1	1	1920
...	...	1	1	1925
...	...	1	1	1930
...	...	1	1	1935
...	...	1	1	1940
...	...	1	1	1945
...	...	1	1	1950
...	...	1	1	1955
...	...	1	1	1960
...	...	1	1	1965
...	...	1	1	1970
...	...	1	1	1975
...	...	1	1	1980
...	...	1	1	1985
...	...	1	1	1990
...	...	1	1	1995
...	...	1	1	2000
...	...	1	1	2005
...	...	1	1	2010
...	...	1	1	2015
...	...	1	1	2020
...	...	1	1	2025
...	...	1	1	2030
...	...	1	1	2035
...	...	1	1	2040
...	...	1	1	2045
...	...	1	1	2050
...	...	1	1	2055
...	...	1	1	2060
...	...	1	1	2065
...	...	1	1	2070
...	...	1	1	2075
...	...	1	1	2080
...	...	1	1	2085
...	...	1	1	2090
...	...	1	1	2095
...	...	1	1	2100

Item No. Ggstd.Nr.	Folder or Bundle Ordner oder Band	District Kreis	Subject	Betreff
A 550	x	LK. Ebern	Lists and medical records of foreigners hospitalized	Listen und Krankenpapiere ausl. Krankenhauspatienten
A 551	x	"	Lists and records of foreigners registered by courts, prisons and police authorities	Listen und Unterlagen über Ausländer, die durch Gerichte, Strafanstalten und Polizeibehörden erfasst wurden
A 552	x	"	"	"
A 553	x	"	Lists of foreign members of sickfunds	Listen ausl. Krankenkassen-Mitglieder
A 554	x	LK. Ebersberg	Official lists of conc.-, foreign worker- and PoW-camps	Amtl. Listen von Konz.-, Fremdarbeiter- und Kgf.-Lagern
A 555	x	"	Lists concerning residence of DP's	DP - Aufenthaltslisten
A 556	x	"	Reports and lists of deceased foreigners and death certificates	Meldungen und Listen über verst. Ausländer und Sterbeurkunden
A 557	x	"	Reports and lists of graves of deceased foreigners	Meldungen und Listen über Gräber verst. Ausländer
A 558	x	"	Lists of marriages of foreigners in Germany and marriage certificates	Listen über Eheschliessungen von Ausländer in Deutschland und Heiratsurkunden
A 559	x	"	Lists of children of foreigners born in Germany and birth certificates	Listen über Kinder von Ausländern geboren in Deutschland und Geburtsurkunden

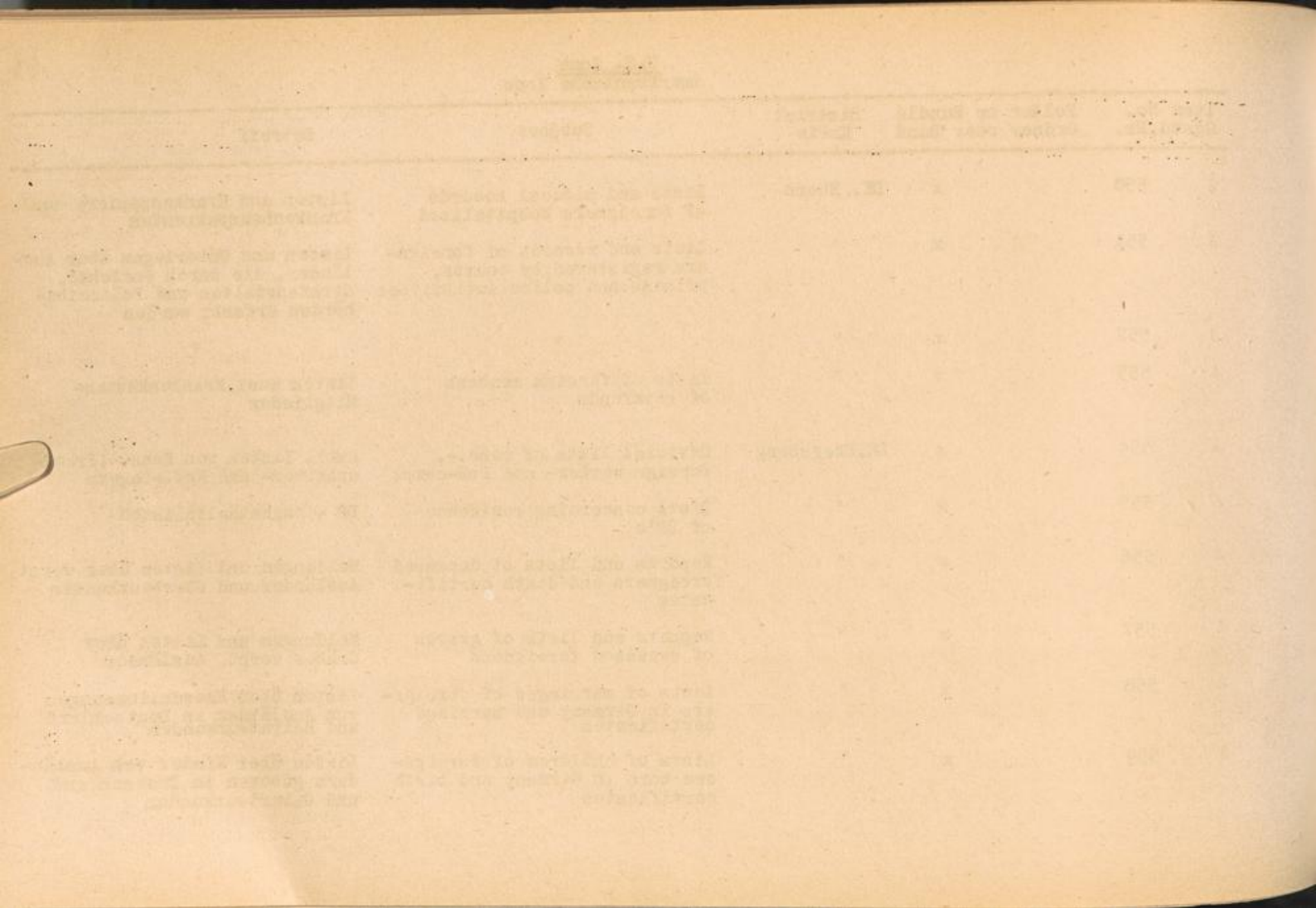

Item No. Ggstd.Nr.	Folder or Bundle Ordner oder Band	District Kreis	Subject	Betreff
A 560	x	LK.Ebersberg	Lists of foreign workers employed; compiled by officials and firms	Listen beschäftigter Fremdarbeiter; aufgestellt von Behörden und Firmen
A 561	x	"	"	"
A 562	x	"	"	"
A 563	x	"	Reports concerning left property of foreigners	Meldungen über zurückgelassenes Eigentum von Ausländern
A 564	x	"	Lists and medical records of foreigners hospitalized	Listen und Krankenpapiere ausl. Krankenhauspatienten
A 565	x	"	Lists and records of foreigners registered by courts, prisons and police authorities	Listen und Unterlagen über Ausländer, die durch Gerichte, Strafanstalten und Polizeibehörden erfasst wurden
A 566	x	"	Lists of foreign members of sickfunds	Listen ausl. Krankenkassen-Mitglieder
A 567	x	LK.Eggenfelden	Official lists of conc.-, foreign worker- and PoW-camps	Amtl. Listen von Konz.-, Fremdarbeiter- und Kgf.-Lagern
A 568	x	"	Lists concerning residence of DP's	DP - Aufenthaltslisten
A 569	x	"	Reports and lists of deceased foreigners and death certificates	Meldungen und Listen über verst. Ausländer und Sterbeurkunden
A 570	x	"	Reports and lists of graves of deceased foreigners	Meldungen und Listen über Gräber verst. Ausländer

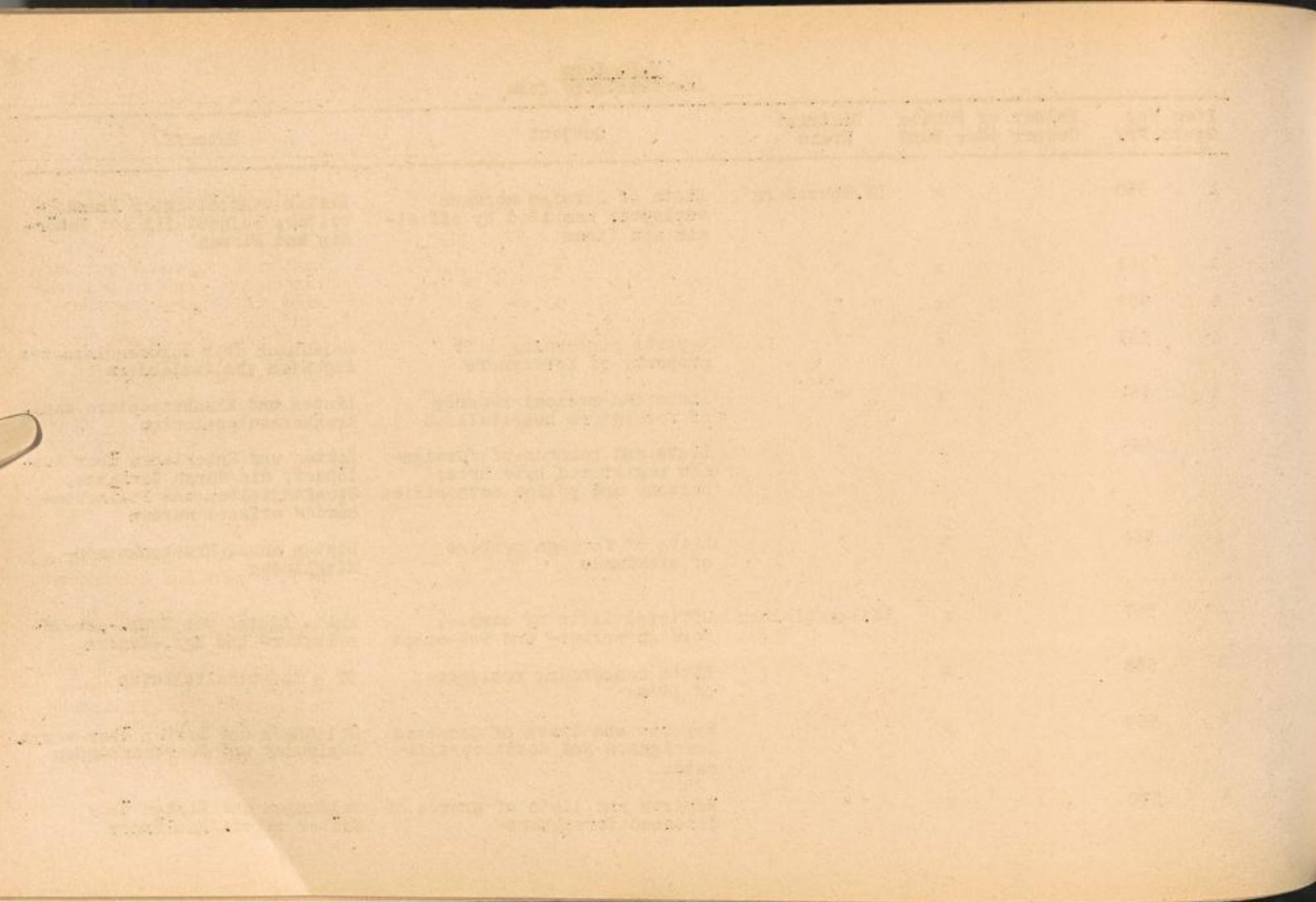

Item No. Ggstđ.Nr.	Folder or Bundle Ordner oder Bund	District Kreis	Subject	Betreff
A 571	x	LK.Eggenfelden	Lists of marriages of foreigners in Germany and marriage certificates	Listen über Eheschliessungen von Ausländern in Deutschland und Heiratsurkunden
A 572	x	"	Lists of children of foreigners born in Germany and birth certificates	Listen über Kinder von Ausländern geboren in Deutschland und Geburtsurkunden
A 573	x	"	Lists of foreign workers employed; compiled by officials and firms	Listen beschäftigter Fremdarbeiter; aufgestellt von Behörden und Firmen
A 574	x	"	"	"
A 575	x	"	"	"
A 576	x	"	"	"
A 577	x	"	"	"
A 578	x	"	Reports concerning left property of foreigners	Meldungen über zurückgelassenes Eigentum von Ausländern
A 579	x	"	Lists and medical records of foreigners hospitalized	Listen und Krankenpapiere ausl. Krankenhauspatienten
A 580	x	"	Lists and records of foreigners registered by courts, prisons and police authorities	Listen und Unterlagen über Ausländer, die durch Gerichte, Strafanstalten und Polizeibehörden erfasst wurden
A 581	x	"	Lists of foreign members of sickfunds	Listen ausl. Krankenkassen-Mitglieder

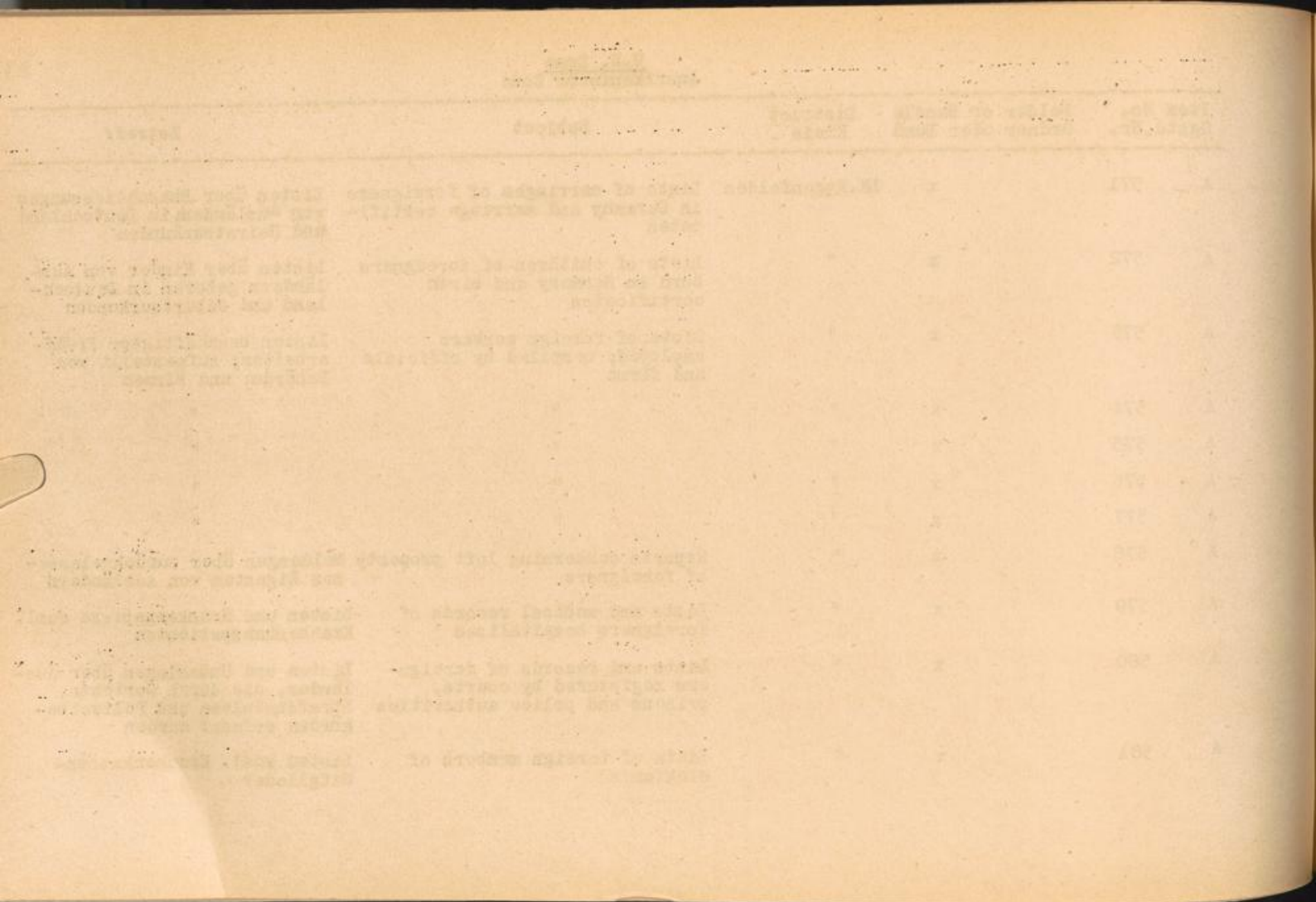

Item No. Ggstd.Nr.	Folder or Bundle Ordner oder Bund	District Kreis	Subject	Betreff
A 582	x	LK.Eichstätt	Official lists of conc.-, foreign worker- and PoW-camps	Amtl. Listen von Konz.-, Fremd- arbeiter- und Kgf.-Lagern
A 583	x	"	Lists concerning residence of DP's	DP - Aufenthaltslisten
A 584	x	"	Reports and lists of deceased foreigners and death certificates	Meldungen und Listen über verst. Ausländer und Sterbeurkunden
A 585	x	"	Reports and lists of graves of deceased foreigners	Meldungen und Listen über Gräber verst. Ausländer
A 586	x	"	Lists of marriages of foreigners in Germany and marriage certificates	Listen über Eheschliessungen von Ausländern in Deutschland und Heiratsurkunden
A 587	x	"	Lists of children of foreigners born in Germany and birth certificates	Listen über Kinder von Auslän- dern geboren in Deutschland und Geburtsurkunden
A 588	x	"	Lists of foreign workers employed; compiled by officials and firms	Listen beschäftigter Fremdar- beiter; aufgestellt von Behörden und Firmen
A 589	x	"	"	"
A 590	x	"	"	"
A 591	x	"	"	"
A 592	x	"	Reports concerning left property of foreigners	Meldungen über zurückgelassenes Eigentum von Ausländern
A 593	x	"	Lists and medical records of foreigners hospitalized	Listen und Krankenpapiere ausl. Krankenhauspatienten

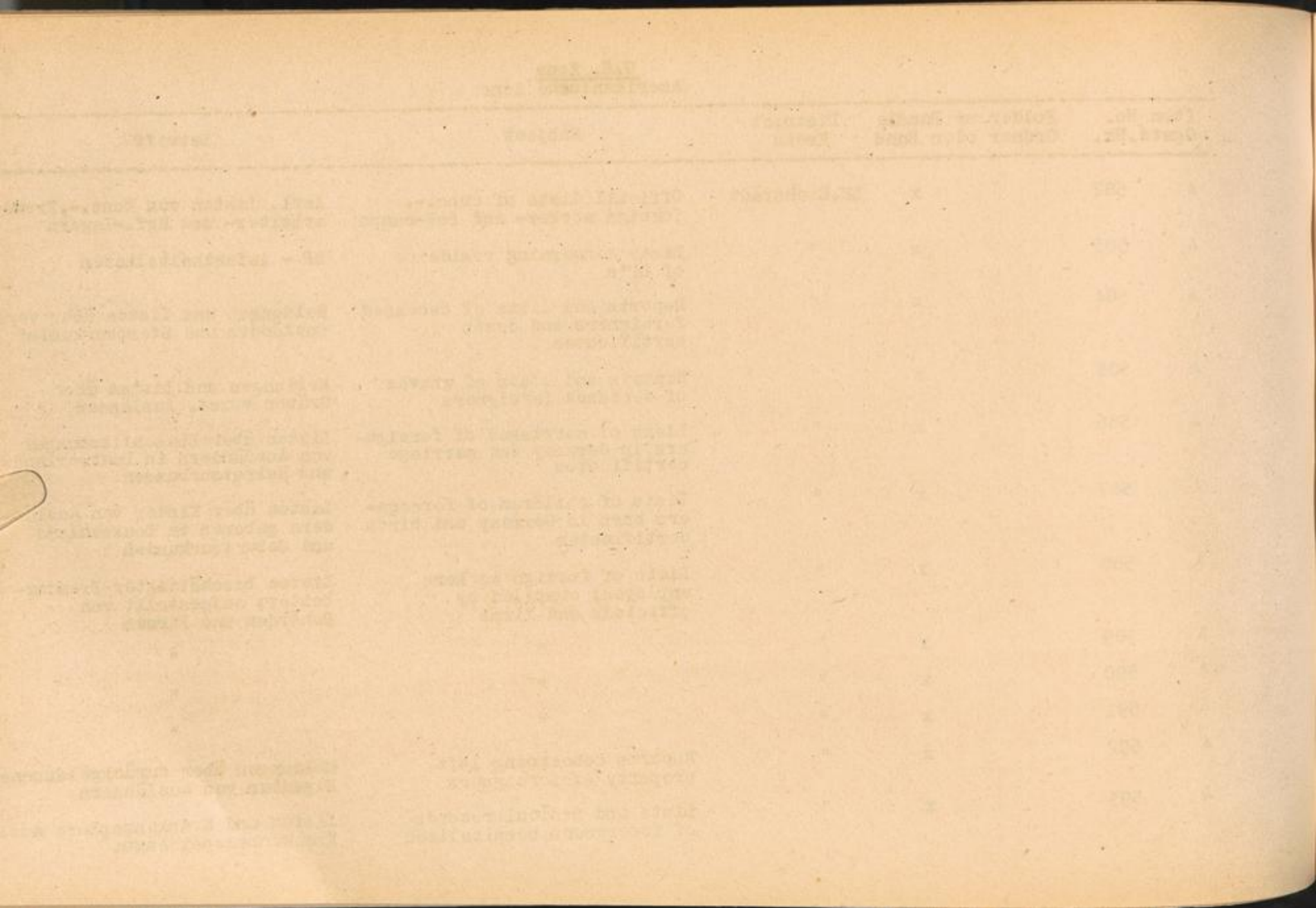

Item No. Ggstd.Nr.	Folder or Bundle Ordner oder Bund	District Kreis	Subject	Betreff
A 594	x	LK.Eichstätt	Lists and records of foreigners registered by courts, prisons and police authorities	Listen und Unterlagen über Ausländer, die durch Gerichte, Strafanstalten und Polizeibehörden erfasst wurden
A 595	x	"	Lists of foreign members of sickfunds	Listen ausl. Krankenkassen-Mitglieder
A 596	x	LK. Erding	Official lists of conc.-, foreign worker- and PoW-camps	Amtl. Listen von Konz.-, Fremd-arbeiter- und Kgf.-Lagern
A 597	x	"	Lists concerning residence of DP's	DP - Aufenthaltslisten
A 598	x	"	Reports and lists of deceased foreigners and death certificates	Meldungen und Listen über verst. Ausländer und Sterbeurkunden
A 599	x	"	Reports and lists of graves of deceased foreigners	Meldungen und Listen über Gräber verst. Ausländer
A 600	x	"	Lists of marriages of foreigners in Germany and marriage certificates	Listen über Eheschliessungen von Ausländern in Deutschland und Heiratsurkunden
A 601	x	"	Lists of children of foreigners born in Germany and birth certificates	Listen über Kinder von Ausländern geboren in Deutschland und Geburtsurkunden
A 602	x	"	Lists of foreign workers employed; compiled by officials and firms	Listen beschäftigter Fremdarbeiter; aufgestellt von Behörden und Firmen
A 603	x	"	"	"
A 604	x	"	"	"

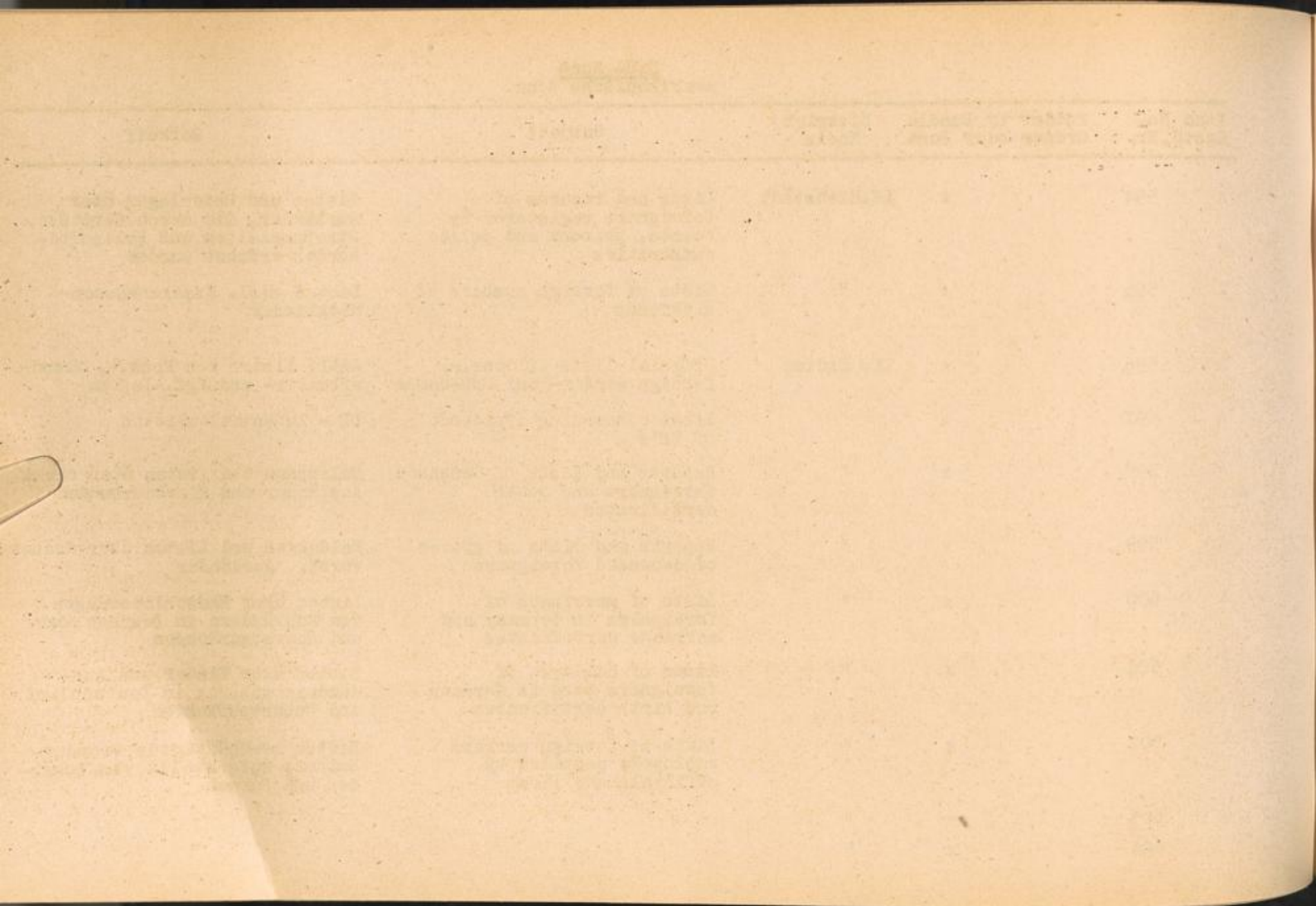

Item No. Ggstd.Nr.	Folder or Bundle Ordner oder Bund	District Kreis	Subject	Betreff
A 605	x	LK. Erding	Reports concerning left property of foreigners	Meldungen über zurückgelassenes Eigentum von Ausländern
A 606	x	"	Lists and medical records of foreigners hospitalized	Listen und Krankenpapiere ausl. Krankenhauspatienten
A 607	x	"	Lists and records of foreigners registered by courts, prisons and police authorities	Listen und Unterlagen über Ausländer, die durch Gerichte Strafanstalten und Polizeibehörden erfasst wurden
A 608	x	"	Lists of foreign members of sickfunds	Listen ausl. Krankenkassen-Mitglieder
A 609	x	SK. Erlangen	Official lists of conc.-, foreign worker- and PoW-camps	Amtl. Listen von Konz.-, Fremdarbeiter- und Kgf.-Lagern
A 610	x	"	Lists concerning residence of DP's	DP - Aufenthaltslisten
A 611	x	"	Reports and lists of deceased foreigners and death certificates	Meldungen und Listen über verst. Ausländer und Sterbeurkunden
A 612	x	"	Reports and lists of graves of deceased foreigners	Meldungen und Listen über Gräber verst. Ausländer
A 613	x	"	Lists of marriages of foreigners in Germany and marriage certificates	Listen über Eheschliessungen von Ausländern in Deutschland und Geburtsurkunden
A 614	x	"	Lists of children of foreigners born in Germany and birth certificates	Listen über Kinder von Ausländern geboren in Deutschland und Geburtsurkunden

Serial No.	Author	Title	Year
1	W. H.	1900
2	1901
3	1902
4	1903
5	1904
6	1905
7	1906
8	1907
9	1908
10	1909
11	1910
12	1911
13	1912
14	1913
15	1914

Item No. Ggst. Nr.	Folder or Bundle Ordner oder Band	District Kreis	Subject	Betreff
A 615	x	SK.Erlangen	Lists of foreign workers employed; compiled by officials and firms	Listen beschäftigter Fremdarbeiter; aufgestellt von Behörden und Firmen
A 616	x	"	"	"
A 617	x	"	"	"
A 618	x	"	"	"
A 619	x	"	"	"
A 620	x	"	"	"
A 621	x	"	"	"
A 622	x	"	"	"
A 623	x	"	Reports concerning left property of foreigners	Meldungen über zurückgelassenes Eigentum von Ausländern
A 624	x	"	Lists and medical records of foreigners hospitalized	Listen und Krankenpapiere ausl. Krankenhauspatienten
A 625	x	"	Lists and records of foreigners registered by courts, prisons and police authorities	Listen und Unterlagen über Ausländer, die durch Gerichte, Strafanstalten und Polizeibehörden erfasst wurden
A 626	x	"	"	"
A 627	x	"	"	"
A 628	x	"	Lists of foreign members of sickfunds	Listen ausl. Krankenkassen-Mitglieder

Item No.	Quantity	Unit	Description	Remarks
1	1	Box
2	1	Box
3	1	Box
4	1	Box
5	1	Box
6	1	Box
7	1	Box
8	1	Box
9	1	Box
10	1	Box
11	1	Box
12	1	Box
13	1	Box
14	1	Box
15	1	Box
16	1	Box
17	1	Box
18	1	Box
19	1	Box
20	1	Box
21	1	Box
22	1	Box
23	1	Box
24	1	Box
25	1	Box
26	1	Box
27	1	Box
28	1	Box
29	1	Box
30	1	Box
31	1	Box
32	1	Box
33	1	Box
34	1	Box
35	1	Box
36	1	Box
37	1	Box
38	1	Box
39	1	Box
40	1	Box
41	1	Box
42	1	Box
43	1	Box
44	1	Box
45	1	Box
46	1	Box
47	1	Box
48	1	Box
49	1	Box
50	1	Box
51	1	Box
52	1	Box
53	1	Box
54	1	Box
55	1	Box
56	1	Box
57	1	Box
58	1	Box
59	1	Box
60	1	Box
61	1	Box
62	1	Box
63	1	Box
64	1	Box
65	1	Box
66	1	Box
67	1	Box
68	1	Box
69	1	Box
70	1	Box
71	1	Box
72	1	Box
73	1	Box
74	1	Box
75	1	Box
76	1	Box
77	1	Box
78	1	Box
79	1	Box
80	1	Box
81	1	Box
82	1	Box
83	1	Box
84	1	Box
85	1	Box
86	1	Box
87	1	Box
88	1	Box
89	1	Box
90	1	Box
91	1	Box
92	1	Box
93	1	Box
94	1	Box
95	1	Box
96	1	Box
97	1	Box
98	1	Box
99	1	Box
100	1	Box

Item No. Ggstd.Nr.	Folder or Bundle Ordner oder Bund	District Kreis	Subject	Betreff
A 629	x	LK.Erlangen	Official lists of conc.-, foreign worker- and PoW-camps	Amtl.Listen von Konz.-, Fremdarbeiter- und Kgf.-Lagem
A 630	x	"	Lists concerning residence of DP's	DP - Aufenthaltslisten
A 631	x	"	Reports and lists of deceased foreigners and death certificates	Meldungen und Listen über verst. Ausländer und Sterbeurkunden
A 632	x	"	Reports and lists of graves of deceased foreigners	Meldungen und Listen über Gräber verst. Ausländer
A 633	x	"	Lists of marriages of foreigners in Germany and marriage certificates	Listen über Eheschliessungen von Ausländern in Deutschland und Heiratsurkunden
A 634	x	"	Lists of children of foreigners born in Germany and birth certificates	Listen über Kinder von Ausländern geboren in Deutschland und Geburtsurkunden
A 635	x	"	Lists of foreign workers employed; compiled by officials and firms	Listen beschäftigter Fremdarbeiter aufgestellt von Behörden und Firmen
A 636	x	"	"	"
A 637	x	"	Reports concerning left property of foreigners	Meldungen über zurückgelassenes Eigentum von Ausländern
A 638	x	"	Lists and medical records of foreigners hospitalized	Listen und Krankenpapiere ausl. Krankenhauspatienten

Page	Chapter	Section
1	Introduction	
2	Chapter I	Section 1
3	Chapter II	Section 2
4	Chapter III	Section 3
5	Chapter IV	Section 4
6	Chapter V	Section 5
7	Chapter VI	Section 6
8	Chapter VII	Section 7
9	Chapter VIII	Section 8
10	Chapter IX	Section 9
11	Chapter X	Section 10
12	Chapter XI	Section 11
13	Chapter XII	Section 12
14	Chapter XIII	Section 13
15	Chapter XIV	Section 14
16	Chapter XV	Section 15
17	Chapter XVI	Section 16
18	Chapter XVII	Section 17
19	Chapter XVIII	Section 18
20	Chapter XIX	Section 19
21	Chapter XX	Section 20
22	Chapter XXI	Section 21
23	Chapter XXII	Section 22
24	Chapter XXIII	Section 23
25	Chapter XXIV	Section 24
26	Chapter XXV	Section 25
27	Chapter XXVI	Section 26
28	Chapter XXVII	Section 27
29	Chapter XXVIII	Section 28
30	Chapter XXIX	Section 29
31	Chapter XXX	Section 30
32	Chapter XXXI	Section 31
33	Chapter XXXII	Section 32
34	Chapter XXXIII	Section 33
35	Chapter XXXIV	Section 34
36	Chapter XXXV	Section 35
37	Chapter XXXVI	Section 36
38	Chapter XXXVII	Section 37
39	Chapter XXXVIII	Section 38
40	Chapter XXXIX	Section 39
41	Chapter XL	Section 40
42	Chapter XLI	Section 41
43	Chapter XLII	Section 42
44	Chapter XLIII	Section 43
45	Chapter XLIV	Section 44
46	Chapter XLV	Section 45
47	Chapter XLVI	Section 46
48	Chapter XLVII	Section 47
49	Chapter XLVIII	Section 48
50	Chapter XLIX	Section 49
51	Chapter L	Section 50

Item No. Ggstd.Nr.	Folder or Bundle Ordner oder Bund	District Kreis	Subject	Betreff
A 639	x	LK.Erlangen	Lists and records of foreigners registered by courts, prisons and police authorities	Listen und Unterlagen über Ausländer, die durch Gerichte, Strafanstalten und Polizeibehörden
A 640	x	"	Lists of foreign members of sickfunds	Listen ausl. Krankenkassen-Mitglieder
A 641	x	LK.Eschenbach	Official lists of conc.-, foreign worker- and POW-camps	Amtl. Listen von Konz.-, Fremdarbeiter- und Kgf.-Lagern
A 642	x	"	Lists concerning residence of DP's	DP - Aufenthaltslisten
A 643	x	"	Reports and lists of deceased foreigners and death certificates	Meldungen und Listen über verst. Ausländer und Sterbeurkunden
A 644	x	"	Reports and lists of graves of deceased foreigners	Meldungen und Listen über Gräber verst. Ausländer
A 645	x	"	Lists of marriages of foreigners in Germany and marriage certificates	Listen über Eheschliessungen von Ausländern in Deutschland und Heiratsurkunden
A 646	x	"	Lists of children of foreigners born in Germany and birth certificates	Listen über Kinder von Ausländern geboren in Deutschland und Geburtsurkunden
A 647	x	"	Lists of foreign workers employed; compiled by officials and firms	Listen beschäftigter Fremdarbeiter; aufgestellt von Behörden und Firmen
A 648	x	"	"	"
A 649	x	"	"	"

Page No.	Subject	Author	Year
570	Tests and records of ...	W. H. ...	1910
571	Tests and records of ...	W. H. ...	1910
572	Tests and records of ...	W. H. ...	1910
573	Tests and records of ...	W. H. ...	1910
574	Tests and records of ...	W. H. ...	1910
575	Tests and records of ...	W. H. ...	1910
576	Tests and records of ...	W. H. ...	1910
577	Tests and records of ...	W. H. ...	1910
578	Tests and records of ...	W. H. ...	1910
579	Tests and records of ...	W. H. ...	1910

Item No. Ggtd.Nr.	Folder or Bundle Ordner oder Band	District Kreis	Subject	Betreff
A 650	x	LK. Eschenbach	Reports concerning left property of foreigners	Meldungen über zurückgelassenes Eigentum von Ausländern
A 651	x	"	Lists and medical records of foreigners hospitalized	Listen und Krankenpapiere ausl. Krankenhauspatienten
A 652	x	"	Lists and records of foreigners registered by courts, prisons and police authorities	Listen und Unterlagen über Ausländer, die durch Gerichte, Strafnstalten und Polizeibehörden
A 653	x	"	Lists of foreign members of sickfunds	Listen ausl. Krankenkassen-Mitglieder

Case No.	Subject	Number of Pages	Classification
100-100000-1000	Internal Security - Communist	100	CONFIDENTIAL
100-100000-2000	Internal Security - Communist	200	CONFIDENTIAL
100-100000-3000	Internal Security - Communist	300	CONFIDENTIAL
100-100000-4000	Internal Security - Communist	400	CONFIDENTIAL
100-100000-5000	Internal Security - Communist	500	CONFIDENTIAL



Item No. Ggst.d.Nr.	Folder or Bundle Ordner od. Bund	District Kreis	Subject	Betreff
A 654	x	LK. Feuchtwangen	Official lists of conc., foreign worker- and POW-camps	Amtl. Listen von Konz., Fremd- arbeiter- und Kgf.- Lagern
A 655	x	"	Lists concerning residence of DP's	DP - Aufenthaltslisten
A 656	x	"	Reports and lists of deceased foreigners and death certificates	Meldungen und Listen über verst. Ausländer und Sterbeurkunden
A 657	x	"	Reports and lists of graves of deceased foreigners	Meldungen und Listen über Gräber verst. Ausländer
A 658	x	"	Lists of marriages of foreigners in Germany and marriage certificates	Listen über Eheschliessungen von Ausländern in Deutschland und Heiratsurkunden
A 659	x	"	Lists of children of foreigners born in Germany and birth certificates	Listen über Kinder von Ausländern geboren in Deutschland und Geburtsurkunden
A 660	x	"	Lists of foreign workers employed; compiled by officials and firms	Listen beschäftigter Fremdarbeiter; aufgestellt von Behörden und Firmen
A 661	x	"	"	"
A 662	x	"	"	"

Official Lists of ...

Number	Number of Lists	Number of Lists	Number of Lists	Number of Lists
1001	1	1	1	1
1002	1	1	1	1
1003	1	1	1	1
1004	1	1	1	1
1005	1	1	1	1
1006	1	1	1	1
1007	1	1	1	1
1008	1	1	1	1
1009	1	1	1	1
1010	1	1	1	1

Item No. Ggstd.Nr.	Folder or Bundle Ordner od. Bund	District Kreis	Subject	Betreff
A 663	x	LK. Feuchtwangen	Reports concerning left property of foreigners	Meldungen über zurückgelassenes Eigentum von Ausländern
A 664	x	"	Lists and medical records of foreigners hospitalized	Listen und Krankenpapiere ausl. Krankenhauspatienten
A 665	x	"	Lists and records of foreigners registered by courts, prisons and police authorities	Listen und Unterlagen über Ausländer, die durch Gerichte, Strafanstalten und polizeibehörden erfasst wurden.
A 666	x	"	"	"
A 667	x	"	Lists of foreign members of sickfunds	Listen ausl. Krankenkassen-Mitglieder

Item No.	Number of Copies	Author	Title	Notes
1001	1	Dr. J. J. ...	Report on
1002	1
1003	1
1004	1
1005	1

Item No. Ggstd.Nr.	Folder or Bundle Ordner od. Bund	District Kreis	Subject	Betreff
A 668	x	LK. Forchheim	Official lists of conc.--, foreign worker- and POW-comps	Amtl.Listen von Konz.--, Fremdarbeiter- und Kgf.-Lagern
A 669	x	"	Lists concerning residence of DP's	DP - Aufenthaltslisten
A 670	x	"	Reports and lists of deceased foreigners and death certificates	Meldungen und Listen über verst. Ausländer und Sterbeurkunden
A 671	x	"	Reports and lists of graves of deceased foreigners	Meldungen und Listen über Gräber verst. Ausländer
A 672	x	"	Lists of marriages of foreigners in Germany and marriage certificates	Listen über Eheschliessungen von Ausländern in Deutschland und Heiratsurkunden
A 673	x	"	Lists of children of foreigners born in Germany and birth certificates	Listen über Kinder von Ausländern geboren in Deutschland und Geburtsurkunden
A 674	x	"	Lists of foreign workers employed; compiled by officials and firms	Listen beschäftigter Fremdarbeiter, aufgestellt von Behörden und Firmen
A 675	x	"	"	"
A 676	x	"	"	"

Serial No.	Title or Description	Date	Subject	Remarks
1
2
3
4
5
6
7
8
9
10

U.S. Zone
Amerikanische Zone

Item No. Ggstđ.Nr.	Folder or Bundle Ordner od. Bund	District Kreis	Subject	Betreff
A 677	x	LK. Forchheim	Reports concerning left property of foreigners	Meldungen über zurückgelassenes Eigentum von Ausländern
A 678	x	"	Lists and medical records of foreigners hospitalized	Listen und Krankenpapiere ausl. Krankenhauspatienten
A 679	x	"	Lists and records of foreigners registered by courts, prisons and police authorities	Listen und Unterlagen über Ausländer, die durch Gerichte, Strafanstalten und Polizeibehörden erfasst wurden.
A 680	x	"	Lists of foreign members of sickfunds	Listen ausl. Krankenkassen-Mitglieder
A 681	x	SK. Freising	Official lists of conc., foreign worker- and POW-camps	Amtl. Listen von Konz., Fremd-arbeiter- und Kgf.-Lagern
A 682	x	"	Lists concerning residence of DP's	DP - Aufenthaltslisten
A 683	x	"	Reports and lists of deceased foreigners and death certificates	Meldungen und Listen über verst. Ausländer und Sterbeurkunden

Date	Description	Amount	Balance
1887	To balance forward	100.00	100.00
1888	By cash	50.00	150.00
1888	By cash	25.00	175.00
1888	By cash	25.00	200.00
1888	By cash	25.00	225.00
1888	By cash	25.00	250.00
1888	By cash	25.00	275.00

Item No. Ggstd.Nr.	Folder or Bundle Ordner od. Bund	District Kreis	Subject	Betreff
A 684	x	SK. Freising	Reports and lists of graves of deceased foreigners	Meldungen und Listen über Gräber verst. Ausländer
A 685	x	"	Lists of marriages of foreigners in Germany and marriage certificates	Listen über Eheschliessungen von Ausländern in Deutschland und Heiratsurkunden
A 686	x	"	Lists of children of foreigners born in Germany and birth certificates	Listen über Kinder von Ausländern geboren in Deutschland und Geburtsurkunden
A 687	x	"	Lists of foreign workers employed; compiled by officials and firms	Listen beschäftigter Fremdarbeiter, aufgestellt von Behörden und Firmen
A 688	x	"	"	"
A 689	x	"	"	"
A 690	x	"	"	"
A 691	x	"	"	"



Item No. Ggstd.Nr.	Folder or Bundle Ordner od. Bund	District Kreis	Subject	Betreff
A 692	x	SK. Freising	Reports concerning left property of foreigners	Meldungen über zurückgelassenes Eigentum von Ausländern
A 693	x	"	Lists and medical records of foreigners hospitalized	Listen und Krankenpapiere ausl. Krankenhauspatienten
A 694	x	"	Lists and records of foreigners registered by courts, prisons and police authorities	Listen und Unterlagen über Ausländer, die durch Gerichte, Straf-anstalten und Polizeibehörden er-fasst wurden
A 695	x	"	Lists of foreign members of sickfunds	Listen ausl. Krankenkassen-Mit-glieder
A 696	x	LK. Freising	Official lists of conc., foreign worker- and PoW-camps	Amtl. Listen von Konz.-, Fremdar-beiter- und Kgf.-Lagern
A 697	x	"	Lists concerning residence of DP's	DP - Aufenthaltslisten
A 698	x	"	Reports and lists of deceased foreigners and death certi-ficates	Meldungen und Listen über verst. Ausländer und Sterbeurkunden

AMERICAN JOURNAL OF
PHYSIOLOGY

Issue No.	Volume or Issue	Number of Pages	Year	Editor	Editorial Board
1	1	1-100	1901	W. B. Cannon	W. B. Cannon, J. H. H. Green, J. H. Green, J. H. Green
2	2	1-100	1902	W. B. Cannon	W. B. Cannon, J. H. H. Green, J. H. Green, J. H. Green
3	3	1-100	1903	W. B. Cannon	W. B. Cannon, J. H. H. Green, J. H. Green, J. H. Green
4	4	1-100	1904	W. B. Cannon	W. B. Cannon, J. H. H. Green, J. H. Green, J. H. Green
5	5	1-100	1905	W. B. Cannon	W. B. Cannon, J. H. H. Green, J. H. Green, J. H. Green
6	6	1-100	1906	W. B. Cannon	W. B. Cannon, J. H. H. Green, J. H. Green, J. H. Green
7	7	1-100	1907	W. B. Cannon	W. B. Cannon, J. H. H. Green, J. H. Green, J. H. Green
8	8	1-100	1908	W. B. Cannon	W. B. Cannon, J. H. H. Green, J. H. Green, J. H. Green
9	9	1-100	1909	W. B. Cannon	W. B. Cannon, J. H. H. Green, J. H. Green, J. H. Green
10	10	1-100	1910	W. B. Cannon	W. B. Cannon, J. H. H. Green, J. H. Green, J. H. Green

Item No. Ggstd.Nr.	Folder or Bundle Ordner od. Bund	District Kreis	Subject	Betreff
A 699	x	LK. Freising	Reports and lists of graves of deceased foreigners	Meldungen und Listen über Gräber verst. Ausländer
A 700	x	"	Lists of marriages of foreigners in Germany and marriage certificates	Listen über Eheschliessungen von Ausländern in Deutschland und Heiratsurkunden
A 701	x	"	Lists of children of foreigners born in Germany and birth certificates	Listen über Kinder von Ausländern geboren in Deutschland und Geburtsurkunden
A 702	x	"	Lists of foreign workers employed; compiled by officials and firms	Listen beschäftigter Fremderbeiter, aufgestellt von Behörden und Firmen
A 703	x	"	"	"
A 704	x	"	"	"
A 705	x	"	"	"
A 706	x	"	"	"
A 707	x	"	"	"

Serial No.	Subject	Author	Year
100	Report on the work of the...	...	1914
101	1914
102	1914
103	1914
104	1914
105	1914
106	1914
107	1914

U.S. Zone
Amerikanische Zone

Item No. Ggstd.Nr.	Folder or Bundle Ordner od. Bund	District Kreis	Subject	Betreff
A 708	x	LK. Freiburg	Reports concerning left property of foreigners	Meldungen über zurückgelassenes Eigentum von Ausländern
A 709	x	"	Lists and medical records of foreigners hospitalized	Listen und Krankenpapiere ausl. Krankenhauspatienten
A 710	x	"	Lists and records of foreigners registered by courts, prisons and police authorities	Listen und Unterlagen über Ausländer, die durch Gerichte, Straf-anstalten und Polizeibehörden erfasst wurden.
A 711	x	"	"	"
A 712	x	"	Lists of foreign members of sickfunds	Listen ausl. Krankenkassen - Mitglieder
A 713	x	LK. Friedberg/ Schw.	Official lists of conc., foreign worker- and POW-camps	Amtl. Listen von Konz., Fremd-arbeiter- und Kgf.-Lagern
A 714	x	"	Lists concerning residence of DP's	DP - Aufenthaltslisten
A 715	x	"	Reports and lists of deceased foreigners and death certificates	Meldungen und Listen über verst. Ausländer und Sterbeurkunden

S. J. JONES
 INVESTIGATION

Case No.	Folder or Series	Index	Notes
100	100	x	Notes and records of ...
101	101	x	Notes and records of ...
102	102	x	Notes and records of ...
103	103	x	Notes and records of ...
104	104	x	Notes and records of ...
105	105	x	Notes and records of ...
106	106	x	Notes and records of ...
107	107	x	Notes and records of ...
108	108	x	Notes and records of ...
109	109	x	Notes and records of ...
110	110	x	Notes and records of ...

Item No. Ggstd.Nr.	Folder or Bundle Ordner od. Bund	District Kreis	Subject	Betreff
A 716	x	LK. Friedberg/ Schw.	Reports and lists of graves of deceased foreigners	Meldungen und Listen über Gräber verst. Ausländer
A 717	x	"	Lists of marriages of foreign- ers in Germany and marriage certificates	Listen über Eheschliessungen von Ausländern in Deutschland und Heiratsurkunden
A 718	x	"	Lists of children of foreign- ers born in Germany and birth certificates	Listen über Kinder von Ausländern geboren in Deutschland und Ge- burtsurkunden
A 719	x	"	Lists of foreign workers employ- ed; compiled by officials and firms	Listen beschäftigter Fremdarbei- ter, aufgestellt von Behörden und Firmen
A 720	x	"	"	"
A 721	x	"	"	"
A 722	x	"	Lists and medical records of foreigners hospitalized	Listen und Krankenpapiere ausl. Krankenhauspatienten



U.S. Zone
Amerikanische Zone

79

Item No. Ggstd.Nr.	Folder or Bundle Ordner od. Band	District Kreis	Subject	Betreff
A 723	x LK.Friedberg / Schw.		Lists and records of foreigners registered by courts, prisons and police authorities	Listen und Unterlagen über Ausländer, die durch Gerichte, Strafanstalten und Polizeibehörden erfasst wurden
A 724	x "		Lists of foreign members of sickfunds	Listen ausl.Krankenkassen - Mitglieder
A 725	x LK.Fürstenfeldbruck		Official lists of conc., foreign worker- and POW-camps	Amtl.Listen von Konz., Fremdarbeiter- und Kgf.-Lagern
A 726	x "		Lists concerning residence of DP's	DP - Aufenthaltslisten
A 727	x "		Reports and lists of deceased foreigners and death certificates	Meldungen und Listen über verst. Ausländer und Sterbeurkunden
A 728	x "		Reports and lists of graves of deceased foreigners	Meldungen und Listen über Gräber verst. Ausländer

Serial No.	Name of Deceased	Place of Birth	Place of Death
1	John J.
2
3
4
5
6
7
8
9
10

Amerikanische Zone

Item No. Ggstd.Nr.	Folder or Bundle Ordner od. Bund	District Kreis	Subject	Betreff
A 729	x	LK.Fürstenfeld- bruck	Lists of marriages of foreigners in Germany and marriage certificates	Listen über Eheschliessungen von Ausländern in Deutschland und Heiratsurkunden
A 730	x	"	Lists of children of foreigners born in Germany and birth certificates	Listen über Kinder von Ausländern geboren in Deutschland und Geburtsurkunden
A 731	x	"	Lists of foreign workers employed; compiled by officials and firms	Listen beschäftigter Fremdarbeiter, aufgestellt von Behörden und Firmen
A 732	x	"	"	"
A 733	x	"	"	"
A 734	x	"	"	"
A 735	x	"	"	"
A 736	x	"	"	"

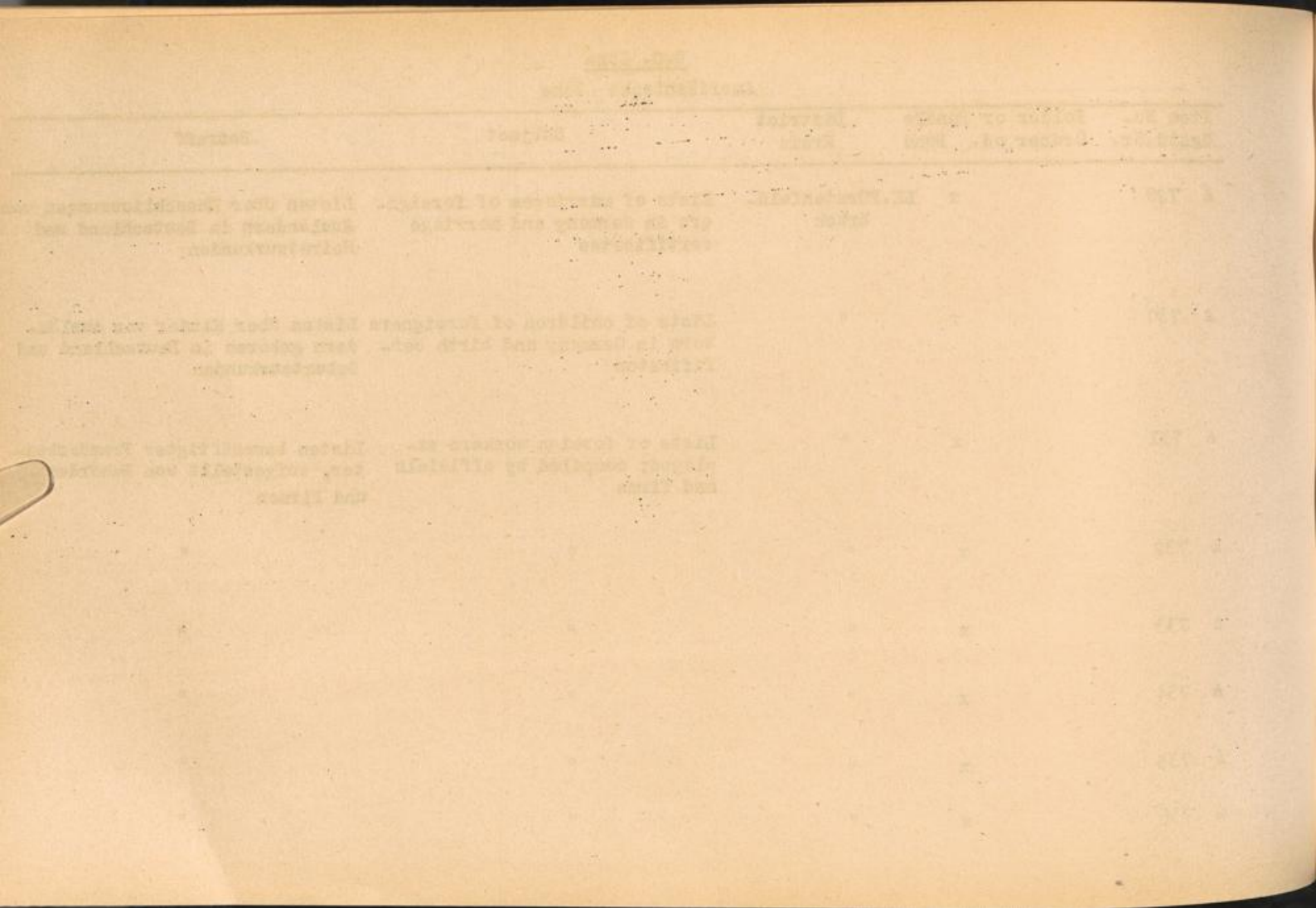

Item No. Ggstd.Nr.	Folder or Bundle Ordner od. Band	District Kreis	Subject	Betreff
A 737	x	LK. Fürstenfeld- bruck	Lists of foreign workers em- ployed; compiled by officials and firms	Listen beschäftigter Fremdarbei- ter, aufgestellt von Behörden und Firmen
A 738	x	"	"	"
A 739	x	"	"	"
A 740	x	"	Reports concerning left pro- perty of foreigners	Meldungen über zurückgelassenes Eigentum von Ausländern
A 741	x	"	Lists and medical records of foreigners hospitalized	Listen und Krankenpapiere ausl. Krankenhauspatienten
A 742	x	"	Lists and records of foreign- ers registered by courts, pri- sons and police authorities	Listen und Unterlagen über Auslän- der, die durch Gerichte, Strafan- stalten und Polizeibehörden erfasst wurden.
A 743	x	"	"	"
A 744	x	"	Lists of foreign members of sickfunds	Listen ausl. Krankenkassen - Mit- glieder

Date of Order of Day	Title or Description	Author	Subject	Notes
A 737	The History of the	J. H. Johnson	History of the	Notes on the
A 738	The History of the	J. H. Johnson	History of the	Notes on the
A 739	The History of the	J. H. Johnson	History of the	Notes on the
A 740	The History of the	J. H. Johnson	History of the	Notes on the
A 741	The History of the	J. H. Johnson	History of the	Notes on the
A 742	The History of the	J. H. Johnson	History of the	Notes on the
A 743	The History of the	J. H. Johnson	History of the	Notes on the
A 744	The History of the	J. H. Johnson	History of the	Notes on the

Item No. Ggstd.Nr.	Folder or Bundle Ordner od. Bund	District Kreis	Subject	Betreff
A 745	x	SK. Firth	Official lists of conc.--, foreign worker- and POW-comps	Amtl.Listen von Konz.--, Fremdarbeiter- und Kgf.-Lagern
A 746	x	"	Lists concerning residence of DP's	DP - Aufenthaltslisten
A 747	x	"	Reports and lists of deceased foreigners and death certificates	Meldungen und Listen über verst. Ausländer und Sterbeurkunden
A 748	x	"	Reports and lists of graves of deceased foreigners	Meldungen und Listen über Gräber verst. Ausländer
A 749	x	"	Lists of marriages of foreigners in Germany and marriage certificates	Listen über Eheschliessungen von Ausländern in Deutschland und Heiratsurkunden
A 750	x	"	Lists of children of foreigners born in Germany and birth certificates	Listen über Kinder von Ausländern geboren in Deutschland und Geburtsurkunden
A 751			Lists of foreign workers employed; compiled by officials and firms	Listen beschäftigter Fremdarbeiter, aufgestellt von Behörden und Firmen

Administrative Page

Item No.	Folder or Series	Number	Author	Title
1 745			W. K. ...	Official ...
1 746				...
1 747				...
1 748				...
1 749				...
1 750				...
1 751				...

Item No. Ggstd.Nr.	Folder or Bundle Ordner od. Band	District Kreis	Subject	Betreff
A 752	x	SK. Fürth	Lists of foreign workers employed; compiled by officials and firms	Listen beschäftigter Fremdar- beiter, aufgestellt von Behör- den und Firmen
A 753	x	"	"	"
A 754	x	"	"	"
A 755	x	"	"	"
A 756	x	"	"	"
A 757	x	"	"	"
A 758	x	"	"	"
A 759	x	"	Reports concerning left property of foreigners	Meldungen über zurückgelasse- nes Eigentum von Ausländern
A 760	x	"	Lists and medical records of foreigners hospitalized	Listen und Krankenpapiere ausl. Krankenhauspatienten

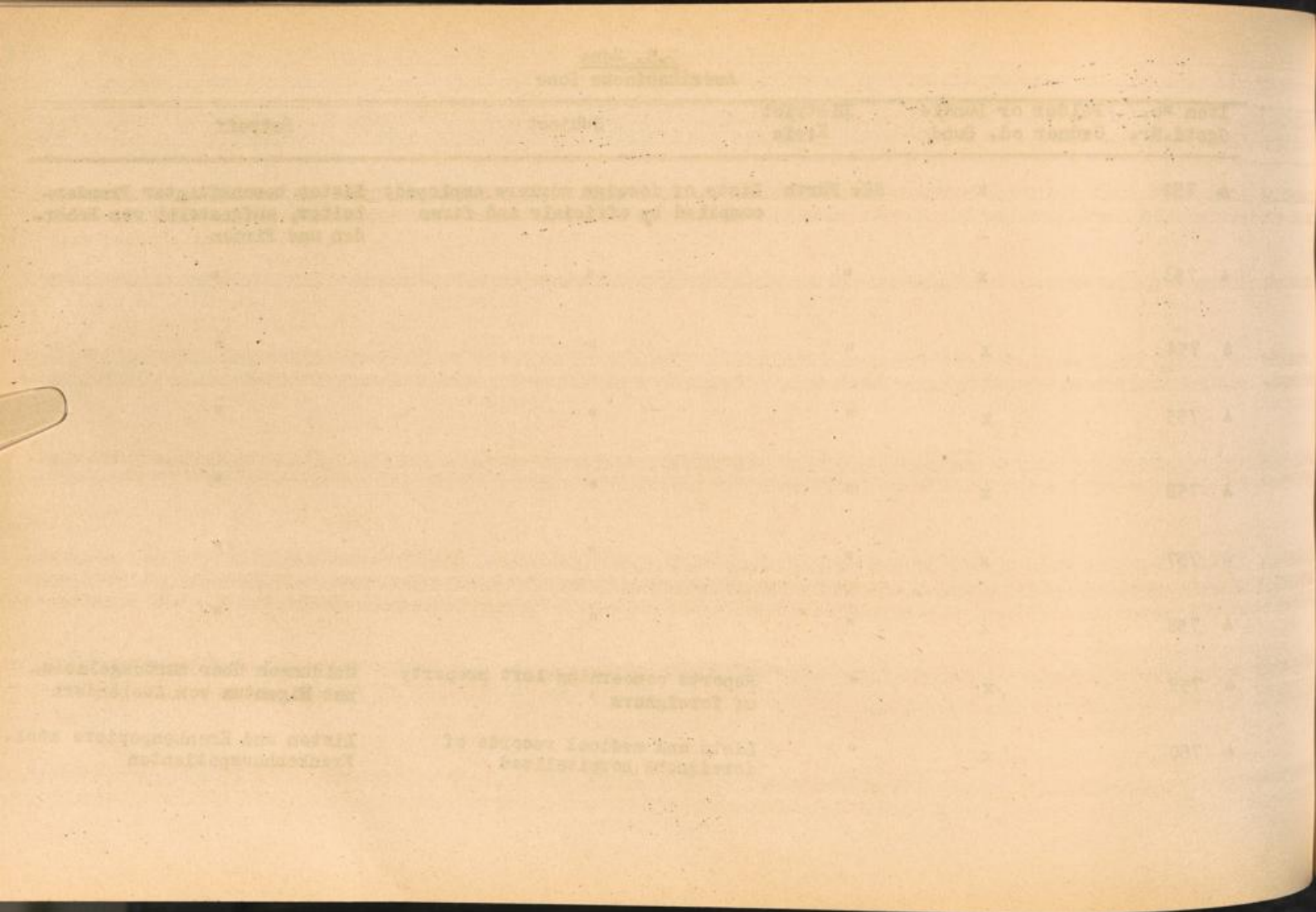

Item No. Ggstd.Nr.	Folder or Bundle Ordner od. Bund	District Kreis	Subject	Betreff
A 761	x	SK. Fürth	Lists and records of foreigners registered by courts, prisons and police authorities	Listen und Unterlagen über Ausländer, die durch Gerichte, Strafanstalten und Polizeibehörden erfasst wurden
A 762	x	"	"	"
A 763	x	"	"	"
A 764	x	"	Lists of foreign members of sickfunds	Listen ausl. Krankenkassen-Mitglieder
A 765	x	"	"	"
A 766	x	LK. Fürth	Official lists of conc., foreign worker- and PoW-camps	Amtl. Listen von Konz., Fremdarbeiter- und Kgf.-Lagern
A 767	x	"	Lists concerning residence of DP's	DP - Aufenthaltslisten
A 768	x	"	Reports and lists of deceased foreigners and death certificates	Meldungen und Listen über verst. Ausländer und Sterbeurkunden

Date	Description	Amount
1871	List of names of persons who have been admitted to the office of the Secretary of the Board of Education.	100
1872	List of names of persons who have been admitted to the office of the Secretary of the Board of Education.	100
1873	List of names of persons who have been admitted to the office of the Secretary of the Board of Education.	100
1874	List of names of persons who have been admitted to the office of the Secretary of the Board of Education.	100
1875	List of names of persons who have been admitted to the office of the Secretary of the Board of Education.	100

Item No. Ggstd.Nr.	Folder or Bundle Ordner od. Bund	District Kreis	Subject	Betreff
A 769	x	LK. Fürth	Reports and lists of graves of deceased foreigners	Meldungen und Listen über Gräber verst. Ausländer
A 770	x	"	Lists of marriages of foreigners in Germany and marriage certificates	Listen über Eheschliessungen von Ausländern in Deutschland und Heiratsurkunden
A 771	x	"	Lists of children of foreigners born in Germany and birth certificates	Listen über Kinder von Ausländern geboren in Deutschland und Geburtsurkunden
A 772	x	"	Lists of foreign workers employed; compiled by officials and firms	Listen beschäftigter Fremdarbeiter, aufgestellt von Behörden und Firmen
A 773	x	"	"	"
A 774	x	"	Reports concerning left property of foreigners	Meldungen über zurückgelassenes Eigentum von Ausländern
A 775	x	"	Lists and medical records of foreigners hospitalized	Listen und Krankenpapiere ausl. Krankenhauspatienten

Inventory of the Library of the
University of Toronto

Number of Vols.	Author	Title	Year	Notes
1 720
1 721
1 722
1 723
1 724
1 725

Item No. Ggstd.Nr.	Folder or Bundle Ordner od. Bund	District Kreis	Subject	Betreff
A 776	x	LK. Fürth	Lists and records of foreigners registered by courts, prisons and police authorities	Listen und Unterlagen über Ausländer, die durch Gerichte, Strafanstalten und Polizeibehörden erfasst wurden.
A 777	x	"	Lists of foreign members of sickfunds	Listen ausl. Krankenkassen - Mitglieder
A 778	x	LK. Füssen	Official lists of conc., foreign worker- and POW-camps	Amtl.-Listen von Konz., Fremdarbeiter- und Kgf.-Lagern
A 779	x	"	Lists concerning residence of DP's	DP - Aufenthaltslisten
A 780	x	"	Reports and lists of deceased foreigners and death certificates	Meldungen und Listen über verst. Ausländer und Sterbeurkunden
A 781	x	"	Reports and lists of graves of deceased foreigners	Meldungen und Listen über Gräber verst. Ausländer
A 782	x	"	Lists of marriages of foreigners in Germany and marriage certificates	Listen über Eheschliessungen von Ausländern in Deutschland und Heiratsurkunden

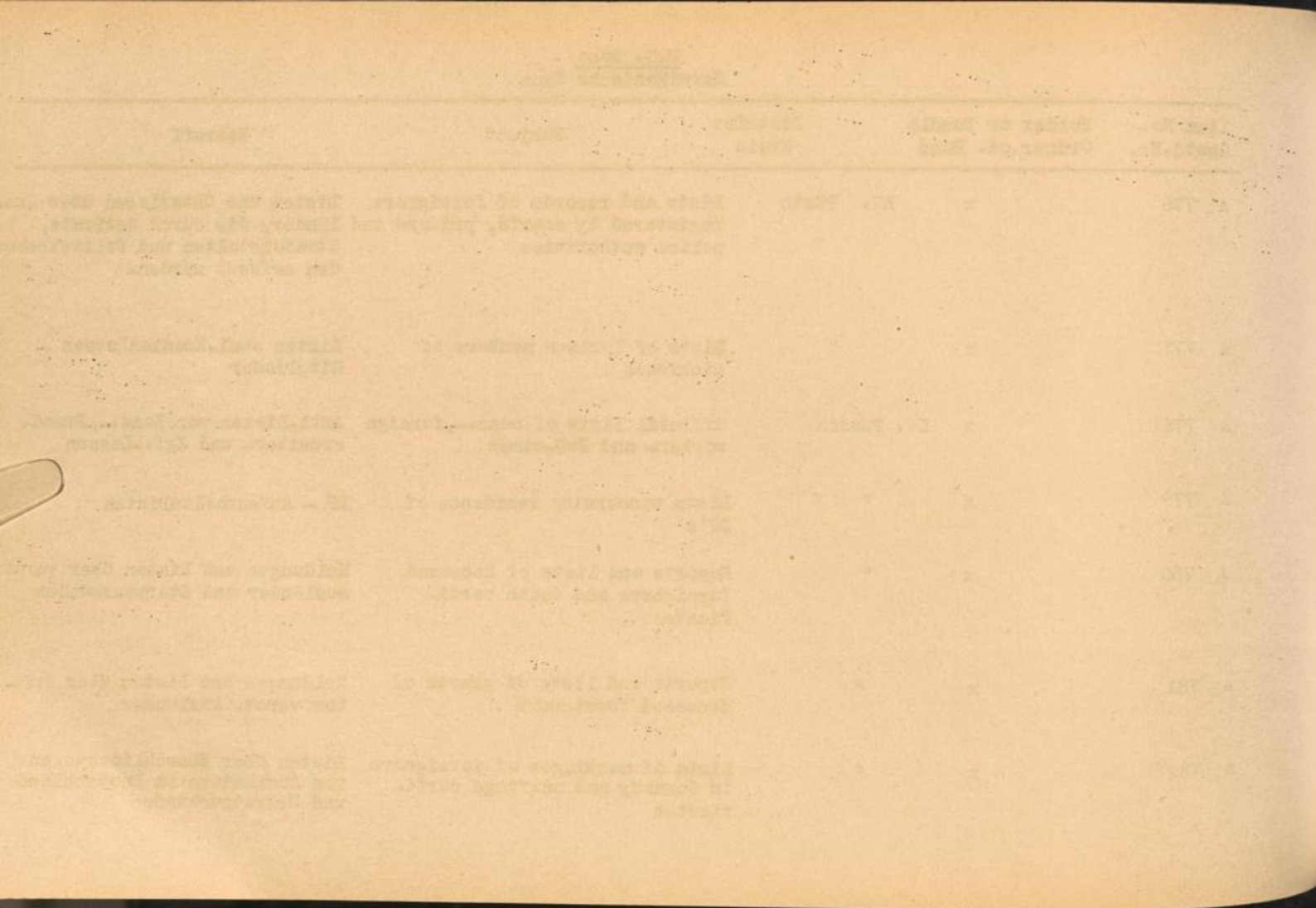

Item No. Ggst.Nr.	Folder or Bundle Ordner od Band	District Kreis	Subject	Betreff
A 783	x	LK. Füssen	Lists of children of foreigners born in Germany and birth certificates	Listen über Kinder von Ausländern geboren in Deutschland und Geburtsurkunden
A 784	x	"	Lists of foreign workers employed; compiled by officials and firms	Listen beschäftigter Fremdarbeiter, aufgestellt von Behörden und Firmen
A 785	x	"	"	"
A 786	x	"	"	"
A 787	x	"	"	"
A 788	x	"	Reports concerning left property of foreigners	Meldungen über zurückgelassenes Eigentum von Ausländern
A 789	x	"	Lists and medical records of foreigners hospitalized	Listen und Krankenpapiere ausl. Krankenhauspatienten
A 790	x	"	Lists and records of foreigners registered by courts, prisons and police authorities	Listen und Unterlagen über Ausländer, die durch Gerichte, Strafanstalten und Polizeibehörden erfasst wurden.

Item No. Ggstd.Nr.	Folder or Bundle Ordner od. Bund	District Kreis	Subject	Betreff
A 791	x	LK. Füssen	Lists and records of foreigners registered by courts, prisons and police authorities	Listen und Unterlagen über Ausländer, die durch Gerichte, Straf- anstalten und Polizeibehörden erfasst wurden
A 792	x	"	Lists of foreign members of sickfunds	Listen ausl.Krankenkassen - Mit- glieder
A 793	x	LK.Garmisch-Parten- kirchen	Official lists of conc., foreign worker- and POW-camps	Amtl.Listen von Konz., Fremdar- beiter- und Kgf.-Lagern
A 794	x	"	Lists concerning residence of DP's	DP - Aufenthaltslisten
A 795	x	"	Reports and lists of deceased foreigners and death certificates	Meldungen und Listen über verst. Ausländer und Sterbeurkunden

1947-1948
Administrative List

Page No.	Folder or Series	Subject	Initials
101
102
103
104
105

Item No. Ggstd.Nr.	Folder or Bundle Ordner od. Bund	District Kreis	Subject	Betreff
A 796	x	LK.Garmisch-Parten- kirchen	Reports and lists of graves of deceased foreigners	Meldungen und Listen über Gräber verst. Ausländer
A 797	x	"	Lists of marriages of foreign- ers in Germany and marriage certificates	Listen über Eheschliessungen von Ausländern in Deutschland und Heiratsurkunden
A 798	x	"	Lists of children of foreign- ers born in Germany and birth certificates	Listen über Kinder von Auslän- dern geboren in Deutschland und Geburtsurkunden
A 799	x	"	Lists of foreign workers employed; compiled by offi- cials and firms	Listen beschäftigter Fremdar- beiter, aufgestellt von Behör- den und Firmen
A 800	x	"	"	"
A 801	x	"	"	"
A 802	x	"	"	"

INDEX

Page No.	Author's Name	Title	Year
100
101
102
103
104
105
106
107
108
109
110
111
112
113
114
115
116
117
118
119
120
121
122
123
124
125
126
127
128
129
130
131
132
133
134
135
136
137
138
139
140
141
142
143
144
145
146
147
148
149
150
151
152
153
154
155
156
157
158
159
160
161
162
163
164
165
166
167
168
169
170
171
172
173
174
175
176
177
178
179
180
181
182
183
184
185
186
187
188
189
190
191
192
193
194
195
196
197
198
199
200

Item No. Ggstđ.Nr.	Folder or Bundle Ordner od. Bund	District Kreis	Subject	Betreff
A 803	x	LK. Garmisch-Parten- kirchen	Lists of foreign workers employed; compiled by officials and firms	Listen beschäftigter Fremder- beiter, aufgestellt von Behör- den und Firmen
A 804	x	"	"	"
A 805	x	"	Reports concerning left property of foreigners	Meldungen über zurückgelassenes Eigentum von Ausländern
A 806	x	"	Lists and medical records of foreigners hospitalized	Listen und Krankenpapiere ausl. Krankenhauspatienten
A 807	x	"	Lists and records of for- eigners registered by courts, prisons and police	Listen und Unterlagen über Aus- länder, die durch Gerichte, Strafanstalten und Polizeibe- hörden erfasst wurden.
A 808	x	"	Lists of foreign members of sickfunds	Listen ausl. Krankenkassen-Mit- glieder
A 809	x	"	"	"

Item No. Ggatd.Nr.	Folder or Bundle Ordner od. Bund	District Kreis	Subject	Betreff
A 810	x	LK.Gemünden	Official lists of conc., foreign worker- and POW-camps	Amtl.Listen von Konz., Fremd- arbeiter- und Kgf.-Lagern
A 811	x	"	Lists concerning residence of DP's	DP - Aufenthaltslisten
A 812	x	"	Reports and lists of deceased foreigners and death certificates	Meldungen und Listen über verst. Ausländer und Sterbeurkunden
A 813	x	"	Reports and lists of graves of deceased foreigners	Meldungen und Listen über Grä- ber verst. Ausländer
A 814	x	"	Lists of marriages of foreign- ers in Germany and marriage certificates	Listen über Eheschliessungen von Ausländern in Deutschland und Heiratsurkunden
A 815	x	"	Lists of children of foreigners born in Germany and birth certi- ficates	Listen über Kinder von Auslän- dern geboren in Deutschland und Geburtsurkunden

Page No.	Order of Page	Author	Title
1	1
2	2
3	3
4	4
5	5
6	6
7	7
8	8
9	9
10	10

Item No. Ggstd.Nr.	Folder or Bundle Ordner od. Bund	District Kreis	Subject	Betreff
A 816	x	LK. Gemeinden	Lists of foreign workers employed; compiled by officials and firms	Listen beschäftigter Fremdarbeiter, aufgestellt von Behörden und Firmen
A 817	x	"	"	"
A 818	x	"	Reports concerning left property of foreigners	Meldungen über zurückgelassenes Eigentum von Ausländern
A 819	x	"	Lists and medical records of foreigners hospitalized	Listen und Krankenpapiere ausl. Krankenhauspatienten
A 820	x	"	Lists and records of foreigners registered by courts, prisons and police authorities	Listen und Unterlagen über Ausländer, die durch Gerichte, Strafanstalten und Polizeibehörden erfasst wurden
A 821	x	"	Lists of foreign members of sickfunds	Listen ausl. Krankenkassen - Mitglieder

Item No. Ggstd.Nr.	Folder or Bundle Ordner od. Bund	District Kreis	Subject	Betreff
A 822	x	LK. Gerolzhofen	Official lists of conc., foreign worker- and POW-camps	Amtl. Listen von Konz., Fremdarbeiter- und Kgf.-Lagern
A 823	x	"	Lists concerning residence of DP's	DP - Aufenthaltslisten
A 824	x	"	Reports and lists of deceased foreigners and death certificates	Meldungen und Listen über verst. Ausländer und Sterbeurkunden
A 825	x	"	Reports and lists of graves of deceased foreigners	Meldungen und Listen über Gräber verst. Ausländer
A 826	x	"	Lists of marriages of foreigners in Germany and marriage certificates	Listen über Eheschliessungen von Ausländern in Deutschland und Heiratsurkunden
A 827	x	"	Lists of children of foreigners born in Germany and birth certificates	Listen über Kinder von Ausländern geboren in Deutschland und Geburtsurkunden
A 828	x	"	Lists of foreign workers employed; compiled by officials and firms	Listen beschäftigter Fremdarbeiter, aufgestellt von Behörden und Firmen

Geographical Names

Index No.	Index or Number	Geographical Name	Subject	Details
1 052	1	Algeria	Geographical names of Algeria	Algeria, Algeria, Algeria
1 053	1	"	"	"
1 054	1	"	"	"
1 055	1	"	"	"
1 056	1	"	"	"
1 057	1	"	"	"
1 058	1	"	"	"

Item No. Ggstd.Nr.	Folder or Bundle Ordner od. Bund	District Kreis	Subject	Betreff
A 829	x	LK.Gerolzhofen	Lists of foreign workers employed; compiled by officials and firms	Listen beschäftigter Fremd- arbeiter, aufgestellt von Behörden und Firmen
A 830	x	"	"	"
A 831	x	"	Reports concerning left property of foreigners	Meldungen über zurückgelasse- nes Eigentum von Ausländern
A 832	x	"	Lists and medical records of foreigners hospitalized	Listen und Krankenpapiere ausl.Krankenhauspatienten
A 833	x	"	Lists and records of foreigners registered by courts, prisons and police authorities	Listen und Unterlagen über Ausländer, die durch Gerich- te, Strafanstalten und Poli- zeibehörden erfasst wurden.
A 834	x	"	Lists of foreign members of sickfunds	Listen ausl.Krankenkassen - Mitglieder

Item No.	Title or Name	Number	Page
1000	Administrative List of foreign workers employed in Germany, including those employed by the Reich Labor Service (RLS) and the Reich Labor Service (RLS)		
1001	Administrative List of foreign workers employed in Germany, including those employed by the Reich Labor Service (RLS) and the Reich Labor Service (RLS)		
1002	Administrative List of foreign workers employed in Germany, including those employed by the Reich Labor Service (RLS) and the Reich Labor Service (RLS)		
1003	Administrative List of foreign workers employed in Germany, including those employed by the Reich Labor Service (RLS) and the Reich Labor Service (RLS)		
1004	Administrative List of foreign workers employed in Germany, including those employed by the Reich Labor Service (RLS) and the Reich Labor Service (RLS)		
1005	Administrative List of foreign workers employed in Germany, including those employed by the Reich Labor Service (RLS) and the Reich Labor Service (RLS)		
1006	Administrative List of foreign workers employed in Germany, including those employed by the Reich Labor Service (RLS) and the Reich Labor Service (RLS)		
1007	Administrative List of foreign workers employed in Germany, including those employed by the Reich Labor Service (RLS) and the Reich Labor Service (RLS)		
1008	Administrative List of foreign workers employed in Germany, including those employed by the Reich Labor Service (RLS) and the Reich Labor Service (RLS)		
1009	Administrative List of foreign workers employed in Germany, including those employed by the Reich Labor Service (RLS) and the Reich Labor Service (RLS)		
1010	Administrative List of foreign workers employed in Germany, including those employed by the Reich Labor Service (RLS) and the Reich Labor Service (RLS)		

Item No. Ggstd.Nr.	Folder or Bundle Ordner od. Bund	District Kreis	Subject	Betreff
A 835	x	LK. Grafenau	Official lists of conc., foreign worker- and POW-camps	Amtl. Listen von Konz., Fremdarbeiter- und Kgf.-Lagern
A 836	x	"	Lists concerning residence of DP's	DP - Aufenthaltslisten
A 837	x	"	Reports and lists of deceased foreigners and death certificates	Meldungen und Listen über verst. Ausländer und Sterbeurkunden
A 838	x	"	Reports and lists of graves of deceased foreigners	Meldungen und Listen über Gräber verst. Ausländer
A 839	x	"	Lists of marriages of foreigners in Germany and marriage certificates	Listen über Eheschliessungen von Ausländern in Deutschland und Heiratsurkunden
A 840	x	"	Lists of children of foreigners born in Germany and birth certificates	Listen über Kinder von Ausländern geboren in Deutschland und Geburtsurkunden
A 841	x	"	Lists of foreign workers employed; compiled by officials and firms	Listen beschäftigter Fremdarbeiter, aufgestellt von Behörden und Firmen

Item No.	Title or Description	Author	Subject	Notes
101	[Faint text]	[Faint text]	[Faint text]	[Faint text]
102	[Faint text]	[Faint text]	[Faint text]	[Faint text]
103	[Faint text]	[Faint text]	[Faint text]	[Faint text]
104	[Faint text]	[Faint text]	[Faint text]	[Faint text]
105	[Faint text]	[Faint text]	[Faint text]	[Faint text]
106	[Faint text]	[Faint text]	[Faint text]	[Faint text]
107	[Faint text]	[Faint text]	[Faint text]	[Faint text]

Item No. Ggstd.Nr.	Folder or Bundle Ordner od. Bund	District Kreis	Subject	Betreff
▲ 842	x	LK. Grafenau	Lists of foreign workers employed; compiled by officials and firms	Listen beschäftigter Fremdarbeiter, aufgestellt von Behörden und Firmen
▲ 843	x	"	Reports concerning left property of foreigners	Meldungen über zurückgelassenes Eigentum von Ausländern
▲ 844	x	"	Lists and medical records of foreigners hospitalized	Listen und Krankenpapiere ausl. Krankenhauspatienten
▲ 845	x	"	Lists and records of foreigners registered by courts, prisons and police authorities	Listen und Unterlagen über Ausländer, die durch Gerichte, Strafanstalten und Polizeibehörden erfasst wurden
▲ 846	x	"	Lists of foreign members of sickfunds	Listen ausl. Krankenkassen - Mitglieder

Inventory of Papers

Item No.	Number or Name of Paper	Volume	Subject	Notes
4-572	Mr. C. J. ...	x	Notes of
4-573	...	x	Notes of
4-574	...	x	Notes of
4-575	...	x	Notes of
4-576	...	x	Notes of

Item No. Ggstd.Nr.	Folder or Bundle Ordner od. Bund	District Kreis	Subject	Betreff
A 847	x	LK. Griesbach	Official lists of conc., foreign worker- and POW-camps	Amtl. Listen von Konz., Fremdarbeiter- und Kgf.-Lagern
A 848	x	"	Lists concerning residence of DP's	DP - Aufenthaltslisten
A 849	x	"	Reports and lists of deceased foreigners and death certificates	Meldungen und Listen über verst. Ausländer und Sterbeurkunden
A 850	x	"	Reports and lists of graves of deceased foreigners	Meldungen und Listen über Gräber verst. Ausländer
A 851	x	"	Lists of marriages of foreigners in Germany and marriage certificates	Listen über Eheschliessungen von Ausländern in Deutschland und Heiratsurkunden
A 852	x	"	Lists of children of foreigners born in Germany and birth certificates	Listen über Kinder von Ausländern geboren in Deutschland und Geburtsurkunden

Author	Subject	Date	Title of Book	List No.
L. A.
...
...
...
...
...

Item No. Ggstd.Nr.	Folder or Bundle Ordner od. Bund	District Kreis	Subject	Betreff
A 853	x	LK. Griesbach	Lists of foreign workers employed; compiled by officials and firms	Listen beschäftigter Fremdarbeiter, aufgestellt von Behörden und Firmen
A 854	x	"	"	"
A 855	x	"	"	"
A 856	x	"	"	"
A 857	x	"	"	"
A 858	x	"	"	"
A 859	x	"	"	"
A 860	x	"	Reports concerning left property of foreigners	Meldungen über zurückgelassenes Eigentum von Ausländern

1870

1871

1872

1873

1874

1875

1876

1877

1878

1879

1880

1881

1882

Item No. Ggstd.Nr.	Folder or Bundle Ordner od. Bund	District Kreis	Subject	Betreff
A 861	x	LK. Griesbach	Lists and medical records of foreigners hospitalized	Listen und Krankenpapiere ausl. Krankenhauspatienten
A 862	x	"	Lists and records of foreigners registered by courts, prisons and police authorities	Listen und Unterlagen über Ausländer, die durch Gerichte, Straf-anstalten und Polizeibehörden erfasst wurden
A 863	x	"	"	"
A 864	x	"	Lists of foreign members of sickfunds	Listen ausl. Krankenkassen - Mitglieder
A 865	x	LK. Günzburg	Official lists of conc., foreign worker- and POW-camps	Amtl. Listen von Konz., Fremdarbeiter- und Kgf.-Lagern
A 866	x	"	Lists concerning residence of DP's	DP - Aufenthaltslisten

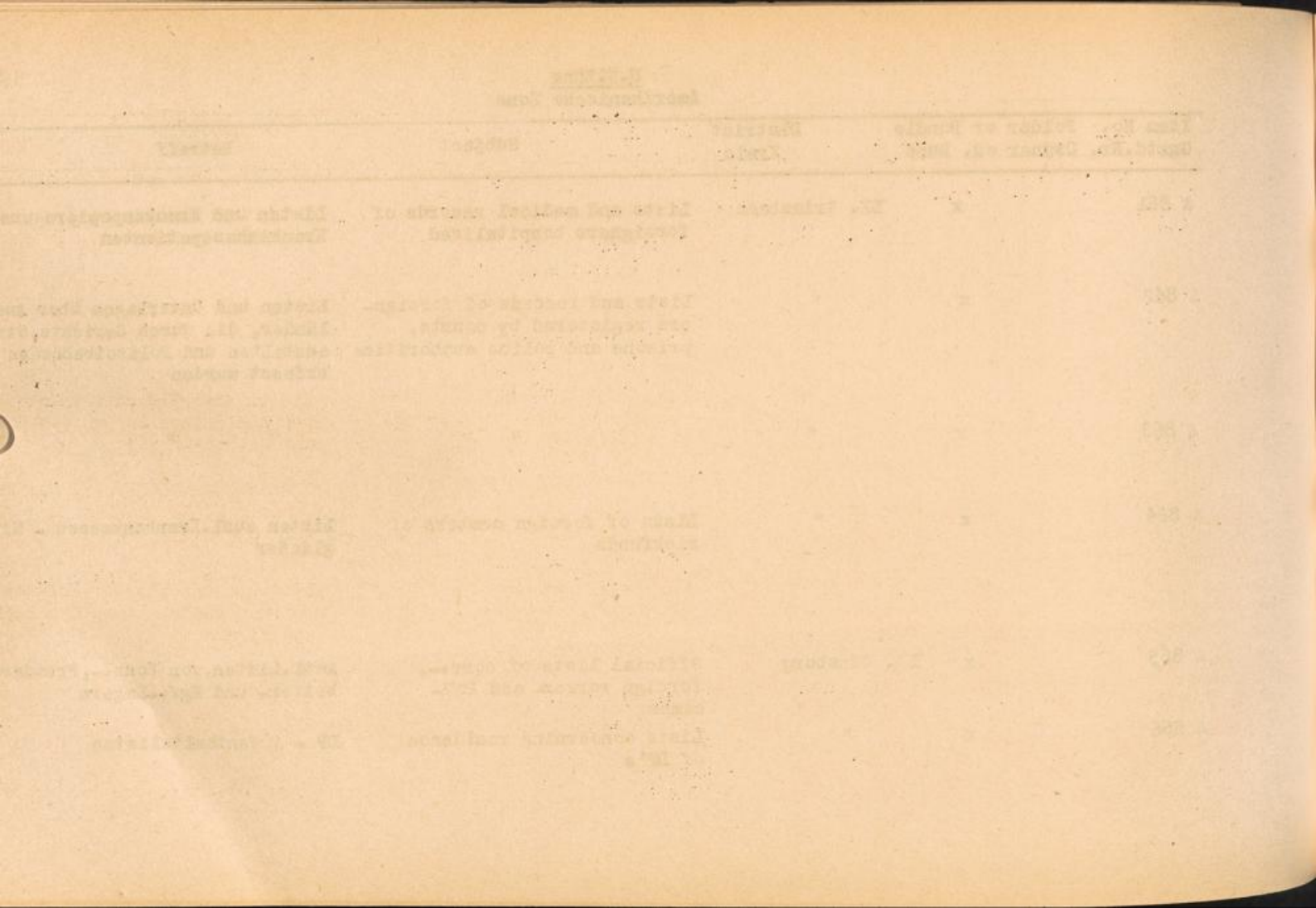

Item No. Ggstd.Nr.	Folder or Bundle Ordner od. Bund	District Kreis	Subject	Betreff
A 867	x	LK. Günzburg	Reports and lists of deceased foreigners and death certificates	Meldungen und Listen über verst. Ausländer und Sterbeurkunden
A 868	x	"	Reports and lists of graves of deceased foreigners	Meldungen und Listen über Gräber verst. Ausländer
A 869	x	"	Lists of marriages of foreigners in Germany and marriage certificates	Listen über Eheschliessungen von Ausländern in Deutschland und Heiratsurkunden
A 870	x	"	Lists of children of foreigners born in Germany and birth certificates	Listen über Kinder von Ausländern geboren in Deutschland und Geburtsurkunden
A 871	x	"	Lists of foreign workers employed; compiled by officials and firms	Listen beschäftigter Fremdarbeiter, aufgestellt von Behörden und Firmen
A 872	x	"	"	"
A 873	x	"	Reports concerning left property of foreigners	Meldungen über zurückgelassenes Eigentum von Ausländern

Title of Report or Study	Author	Date	Notes
A 567	Dr. Chastain	Reports and lists of diseases of domestic animals	Reports and lists of diseases of domestic animals
A 568		Reports and lists of diseases of domestic animals	Reports and lists of diseases of domestic animals
A 569		Date of outbreak of disease in Germany and Austria	Date of outbreak of disease in Germany and Austria
A 570		Date of outbreak of disease in Germany and Austria	Date of outbreak of disease in Germany and Austria
A 571		Date of outbreak of disease in Germany and Austria	Date of outbreak of disease in Germany and Austria
A 572			
A 573		Reports and lists of diseases of domestic animals	Reports and lists of diseases of domestic animals

Item No. Ggstd.Nr.	Folder or Bundle Ordner od. Bund	District Kreis	Subject	Betreff
A 874	x	LK. Günzburg	Lists and medical records of foreigners hospitalized	Listen und Krankenpapiere ausl. Krankenhauspatienten
A 875	x	"	Lists and records of foreigners registered by courts, prisons and police authorities	Listen und Unterlagen über Ausländer, die durch Gerichte, Strafanstalten und Polizeibehörden erfasst wurden
A 876	x	"	Lists of foreign members of sickfunds	Listen ausl. Krankenkassen-Mitglieder
A 877	x	LK. Gunzenhausen	Official lists of conc., foreign worker- and PoW-camps	Amtl. Listen von Konz., Fremdarbeiter- und Kgf.-Lagern
A 878	x	"	Lists concerning residence of DP's	DP - Aufenthaltslisten
A 879	x	"	Reports and lists of deceased foreigners and death certificates	Meldungen und Listen über verst. Ausländer und Sterbeurkunden

Investigative Work

Item No. / Serial No.	Index or Serial	Index	Subject	Notes
A 274	x
A 275	x
A 276	x
A 277	x
A 278	x
A 279	x

Item No. Ggstd.Nr.	Folder or Bundle Ordner od. Bund	District Kreis	Subject	Betreff
A 880	x	LK. Gunzenhausen	Reports and lists of graves of deceased foreigners	Meldungen und Listen über Gräber verst. Ausländer
A 881	x	"	Lists of marriages of foreigners in Germany and marriage certificates	Listen über Eheschliessungen von Ausländern in Deutschland und Heiratsurkunden
A 882	x	"	Lists of children of foreigners born in Germany and birth certificates	Listen über Kinder von Ausländern geboren in Deutschland und Geburtsurkunden
A 883	x	"	Lists of foreign workers employed; compiled by officials and firms	Listen beschäftigter Fremdarbeiter, aufgestellt von Behörden und Firmen
A 884	x	"	"	"
A 885	x	"	"	"

Title	Author	Date	Notes	Page
Lectures on the History of the German Language	G. G. G. G.	1880	x	100
Lectures on the History of the German Language	G. G. G. G.	1881	x	101
Lectures on the History of the German Language	G. G. G. G.	1882	x	102
Lectures on the History of the German Language	G. G. G. G.	1883	x	103
Lectures on the History of the German Language	G. G. G. G.	1884	x	104
Lectures on the History of the German Language	G. G. G. G.	1885	x	105

Item No. Ggstd.Nr.	Folder or Bundle Ordner od. Bund	District Kreis	Subject	Betreff
A 886	x	LK. Gunzenhausen	Reports concerning left property of foreigners	Meldungen über zurückgelassenes Eigentum von Ausländern
A 887	x	"	Lists and medical records of foreigners hospitalized	Listen und Krankenpapiere ausl. Krankenhauspatienten
A 888	x	"	Lists and records of foreigners registered by courts, prisons and police authorities	Listen und Unterlagen über Ausländer, die durch Gerichte, Strafanstalten und Polizeibehörden erfasst wurden.
A 889	x	"	Lists of foreign members of sickfunds	Listen ausl. Krankenkassen-Mitglieder
A 890	x	LK. Hammelburg	Official lists of conc., foreign worker- and POW-camps	Amtl. Listen von Konz., Fremd- arbeiter- und Kgf.-Lagern
A 891	x	"	Lists concerning residence of DP's	DP - Aufenthaltslisten

Item No. Ggstd.Nr.	Folder ord Ordner od.	Bundle Bund	District Kreis	Subject	Betreff
A 892	x		LK. Hammelburg	Reports and lists of deceased foreigners and death certificates	Meldungen und Listen über verst. Ausländer und Sterbeurkunden
A 893	x		"	Reports and lists of graves of deceased foreigners	Meldungen und Listen über Gräber verst. Ausländer
A 894	x		"	Lists of marriages of foreigners in Germany and marriage certificates	Listen über Eheschliessungen von Ausländern in Deutschland und Heiratsurkunden
A 895	x		"	Lists of children of foreigners born in Germany and birth certificates	Listen über Kinder von Ausländern geboren in Deutschland und Geburtsurkunden
A 896	x		"	Lists of foreign workers employed; compiled by officials and firms	Listen beschäftigter Fremdarbeiter, aufgestellt von Behörden und Firmen
A 897	x		"	Reports concerning left property of foreigners	Meldungen über zurückgelassenes Eigentum von Ausländern

Item No.	Author of Manuscript	Title	Subject	Notes
187	Dr. H. H. H.	Report on the...
188
189
190
191
192
193
194
195

Item No. Ggstd.Nr.	Folder or Bundle Ordner od. Bund	District Kreis	Subject	Betreff
A 898	x LK. Hammelburg		Lists and medical records of foreigners hospitalized	Listen und Krankenpapiere ausl. Krankenhauspatienten
A 899	x "		Lists and records of foreigners registered by courts, prisons and police authorities	Listen und Unterlagen über Ausländer, die durch Gerichte, Strafenstalten und Polizeibehörden erfasst wurden
A 900	x "		Lists of foreign members of sickfunds	Listen ausl. Krankenkassen - Mitglieder
A 901	x LK. Hassfurth		Official lists of conc., foreign worker- and POW. camps	Amtl. Listen von Konz., Fremdarbeiter- und Kgf.-Lagern
A 902	x "		Lists concerning residence of DP's	DP - Aufenthaltslisten
A 903	x "		Reports and lists of deceased foreigners and death certificates	Meldungen und Listen über verst. Ausländer und Sterbeurkunden

RECORDS OF THE
LEGATION OF THE UNITED STATES
AT BERLIN

Serial	Subject	Character	Index or Serial	Page
100	Records of the Legation of the United States at Berlin, 1914-1918	General	100	1-100
101	Records of the Legation of the United States at Berlin, 1914-1918	General	101	101-200
102	Records of the Legation of the United States at Berlin, 1914-1918	General	102	201-300
103	Records of the Legation of the United States at Berlin, 1914-1918	General	103	301-400
104	Records of the Legation of the United States at Berlin, 1914-1918	General	104	401-500

Item No. Ggstd.Nr.	Folder or Bundle Ordner od. Bund	District Kreis	Subject	Betreff
A 904	x	LK. Hassfurth	Reports and lists of graves of deceased foreigners	Meldungen und Listen über Gräber verst. Ausländer
A 905	x	"	Lists of marriages of foreigners in Germany and marriage certificates	Listen über Eheschliessungen von Ausländern in Deutschland und Heiratsurkunden
A 906	x	"	Lists of children of foreigners born in Germany and birth certificates	Listen über Kinder von Ausländern geboren in Deutschland und Geburtsurkunden
A 907	x	"	Lists of foreign workers employed; compiled by officials and firms	Listen beschäftigter Fremdarbeiter, aufgestellt von Behörden und Firmen
A 908	x	"	"	"
A 909	x	"	"	"

Index No.	Folder or Serial	Character of Case	Initials	Subject	Details
A 201	x		DR. HENRY J. ...	Deaths and lives of ... of ...	Deaths and lives of ... of ...
A 202	x			State of ... of ...	State of ... of ...
A 203	x			State of ... of ...	State of ... of ...
A 204	x			State of ... of ...	State of ... of ...
A 205	x			State of ... of ...	State of ... of ...
A 206	x			State of ... of ...	State of ... of ...

Item No. Ggstd.Nr.	Folder or Bundle Ordner od. Bund	District Kreis	Subject	Betreff
A 910	x	LK. Hassfurth	Reports concerning left property of foreigners	Meldungen über zurückgelassenes Eigentum von Ausländern
A 911	x	"	Lists and medical records of foreigners hospitalized	Listen und Krankenpapiere ausl. Krankenhauspatienten
A 912	x	"	Lists and records of foreigners registered by courts, prisons and police authorities	Listen und Unterlagen über Ausländer, die durch Gerichte, Straf- anstalten und Polizeibehörden erfasst wurden
A 913	x	"	Lists of foreign members of sickfunds	Listen ausl. Krankenkassen - Mitglieder
A 914	x	LK.Hersbruck	Official lists of conc., foreign worker- and POW-camps	Amtl.Listen von Konz., Fremdarbeiter- und Kgf.-Lagern
A 915	x	"	Lists concerning residence of DP's	DP - Aufenthaltslisten

Item No. / Order No.	Author	Subject	Notes
1010	Dr. H. H. ...	Reports concerning
1011	"	Lists and medical records of
1012	"	Lists and records of
1013	"	Lists of foreign
1014	Dr. H. H. ...	Official lists of
1015	"	Lists concerning

Item No. Ggstd.Nr.	Folder or Bundle Ordner od. Bund	District Kreis	Subject	Betreff
A 916	x	LK. Hersbruck	Reports and lists of deceased foreigners and death certificates	Meldungen und Listen über verst. Ausländer und Sterbeurkunden
A 917	x	"	Reports and lists of graves of deceased foreigners	Meldungen und Listen über Gräber verst. Ausländer
A 918	x	"	Lists of marriages of foreigners in Germany and marriage certificates	Listen über Eheschliessungen von Ausländern in Deutschland und Heiratsurkunden
A 919	x	"	Lists of children of foreigners born in Germany and birth certificates	Listen über Kinder von Ausländern geboren in Deutschland und Geburtsurkunden
A 920	x	"	Lists of foreign workers employed; compiled by officials and firms	Listen beschäftigter Fremdarbeiter, aufgestellt von Behörden und Firmen
A 921	x	"	"	"

L. 1000
L. 1000

Page	Subject	Author	Date of Birth	Date of Death
101	Lithography and printing of Lithography and printing of Lithography	L. 1000	1800	1850
102	Lithography and printing of Lithography and printing of Lithography	L. 1000	1800	1850
103	Lithography and printing of Lithography and printing of Lithography	L. 1000	1800	1850
104	Lithography and printing of Lithography and printing of Lithography	L. 1000	1800	1850
105	Lithography and printing of Lithography and printing of Lithography	L. 1000	1800	1850
106	Lithography and printing of Lithography and printing of Lithography	L. 1000	1800	1850

Item No. Ggst.d.Nr.	Folder or Bundle Ordner od. Bund	District Kreis	Subject	Betreff
Δ 922	x	LK. Hersbruck	Lists of foreign workers employed; compiled by officials and firms	Listen beschäftigter Fremd- arbeiter, aufgestellt von Behörden und Firmen
Δ 923	x	"	"	"
Δ 924	x	"	"	"
Δ 925	x	"	"	"
Δ 926	x	"	Reports concerning left property of foreigners	Meldungen über zurückgelas- senes Eigentum von Auslän- dern
Δ 927	x	"	Lists and medical records of foreigners hospitalized	Listen und Krankenpapiere ausl. Krankenhauspatienten
Δ 928	x	"	Lists and records of foreigners registered by courts, prisons and police authorities	Listen und Unterlagen über Ausländer, die durch Gerich- te, Strafanstalten und Poli- zeibehörden erfasst wurden

Serial	Subject	Date	Order of Ref.	Serial
1	List of foreign workers employed in the United States, including names, addresses, and dates of entry.	1941	1	1
2	Reports concerning left property of persons.	1941	2	2
3	List and medical records of foreign-born persons.	1941	3	3
4	List and records of foreign-born persons by county, district and police division.	1941	4	4

Item No. Ggstd.Nr.	Folder or Bundle Ordner od. Bund	District Kreis	Subject	Betreff
A 929	x	LK. Hersbruck	Lists of foreign members of sickfunds	Listen ausl. Krankenkassen-Mitglieder
A 930	x	LK. Hilpoltstein	Official lists of conc., foreign worker- and POW-camps	Amtl. Listen von Konz., Fremd-arbeiter- und Kgf.-Lagern
A 931	x	"	Lists concerning residence of DP's	DP - Aufenthaltslisten
A 932	x	"	Reports and lists of deceased foreigners and death certificates	Meldungen und Listen über verst. Ausländer und Sterbeurkunden
A 933	x	"	Reports and lists of graves of deceased foreigners	Meldungen und Listen über Gräber verst. Ausländer
A 934	x	"	Lists of marriages of foreigners in Germany and marriage certificates	Listen über Eheschliessungen von Ausländern in Deutschland und Heiratsurkunden

Page	Number of Pages	Number of Lists	Description
100	100	1	List of names of persons of foreign birth and birthplace
101	101	1	List of names of persons of foreign birth and birthplace
102	102	1	List of names of persons of foreign birth and birthplace
103	103	1	List of names of persons of foreign birth and birthplace
104	104	1	List of names of persons of foreign birth and birthplace

Item No. Ggstd.Nr.	Folder or Bundle Ordner od. Bund	District Kreis	Subject	Betreff
A 935	x	LK. Hilpoltstein	Lists of children of foreigners born in Germany and birth certificates	Listen über Kinder von Ausländern geboren in Deutschland und Geburtsurkunden
A 936	x	"	Lists of foreign workers employed; compiled by officials and firms	Listen beschäftigter Fremdarbeiter, aufgestellt von Behörden und Firmen
A 937	x	"	"	"
A 938	x	"	"	"
A 939	x	"	"	"
A 940	x	"	Reports concerning left property of foreigners	Meldungen über zurückgelassenes Eigentum von Ausländern

L. 1000
 International zone

Detail	Subject	Library Code	Item No. Under or Under Grant No. Under or Under
Kisten über Kinder von An- hänger geboren in Italien und aus Deutschland	Liste of children of foreigners born in Germany and their civil- status	L. 1000	A 932
Kisten über Kinder von An- hänger geboren in Italien und aus Deutschland	Liste of foreign workers em- ployed; compiled by officials and firms	"	A 933
			A 934
			A 935
			A 936
Kisten über Kinder von An- hänger geboren in Italien und aus Deutschland	Liste of foreigners part of foreigners	"	A 937

Item No. Ggstd.Nr.	Folder or Bundle Ordner od. Bund	District Kreis	Subject	Betreff
A 941	x	LK.Hilpoltstein	Lists and medical records of foreigners hospitalized	Listen und Krankenpapiere ausl. Krankenhauspatienten
A 942	x	"	Lists and records of foreigners registered by courts, prisons and police authorities	Listen und Unterlagen über Ausländer, die durch Gerichte, Strafanstalten und Polizeibehörden erfasst wurden
A 943	x	"	Lists of foreign members of sickfunds	Listen ausl. Krankenkassen-Mitglieder
A 944	x	LK.Höchstadt/Aisch	Official lists of conc., foreign worker- and PoW-camps	DP - Aufenthaltslisten
A 945	x	"	Lists concerning residence of DP's	DP - Aufenthaltslisten
A 946	x	"	Reports and lists of deceased foreigners and death certificates	Meldungen und Listen über verst. Ausländer und Sterbeurkunden

Subject	Subject	Subject	Subject	Subject
List of medical records of patients	List of medical records of patients	List of medical records of patients	List of medical records of patients	List of medical records of patients
List of medical records of patients	List of medical records of patients	List of medical records of patients	List of medical records of patients	List of medical records of patients
List of medical records of patients	List of medical records of patients	List of medical records of patients	List of medical records of patients	List of medical records of patients
List of medical records of patients	List of medical records of patients	List of medical records of patients	List of medical records of patients	List of medical records of patients
List of medical records of patients	List of medical records of patients	List of medical records of patients	List of medical records of patients	List of medical records of patients
List of medical records of patients	List of medical records of patients	List of medical records of patients	List of medical records of patients	List of medical records of patients

Item No. Ggstd.Nr.	Folder or Bundle Ordner od. Bund	District Kreis	Subject	Betreff
A 947	x	LK. Höchststadt/Aisch	Reports and lists of graves of deceased foreigners	Meldungen und Listen über Gräber verst. Ausländer
A 948	x	"	Lists of marriages of foreigners in Germany and marriage certificates	Listen über Eheschliessungen von Ausländern in Deutschland und Heiratsurkunden
A 949	x	"	Lists of children of foreigners born in Germany and birth certificates	Listen über Kinder von Ausländern geboren in Deutschland und Geburtsurkunden
A 950	x	"	Lists of foreign workers employed; compiled by officials and firms	Listen beschäftigter Fremdarbeiter, aufgestellt von Behörden und Firmen
A 951	x	"	Reports concerning left property of foreigners	Meldungen über zurückgelassenes Eigentum von Ausländern
A 952	x	"	Lists and medical records of foreigners hospitalized	Listen und Krankenpapiere ausl. Krankenhauspatienten

Administrative Form

Serial	Order of Issue	Number of Issues	Subject	Particulars
1001		x	Reports of foreign agents and lists of names of persons who have been reported to the Government	Reports of foreign agents and lists of names of persons who have been reported to the Government
1002		x	List of names of persons who are carrying on business with the Government	List of names of persons who are carrying on business with the Government
1003		x	List of names of persons who are carrying on business with the Government	List of names of persons who are carrying on business with the Government
1004		x	List of names of persons who are carrying on business with the Government	List of names of persons who are carrying on business with the Government
1005		x	List of names of persons who are carrying on business with the Government	List of names of persons who are carrying on business with the Government
1006		x	List of names of persons who are carrying on business with the Government	List of names of persons who are carrying on business with the Government
1007		x	List of names of persons who are carrying on business with the Government	List of names of persons who are carrying on business with the Government
1008		x	List of names of persons who are carrying on business with the Government	List of names of persons who are carrying on business with the Government

Item No. Ggstd.Nr.	Folder or Bundle Ordner od. Bund	District Kreis	Subject	Betreff
A 953	x	LK.Höchstädt/aisch	Lists and records of foreigners registered by courts, prisons and police authorities	Listen und Unterlagen über Ausländer, die durch Gerichte, Strafanstalten und Polizeibehörden erfasst wurden
A 954	x	"	Lists of foreign members of sickfunds	Listen ausl.Krankenkassen-Mitglieder
A 955	x	S.K.Hof a.d.Seale	Official lists of conc., foreign worker_ and POW-camps	Amtl.Listen von Konz.,Fremdarbeiter_ und Kgf.-Lagern
A 956	x	"	Lists concerning residence of DP's	DP - Aufenthaltlisten
A 957	x	"	Reports and lists of deceased foreigners and death certificates	Meldungen und Listen über verst. Ausländer und Sterbeurkunden
A 958	x	"	Reports and lists of graves of deceased foreigners	Meldungen und Listen über Gräber verst. Ausländer

Item No. Ggstd.Nr.	Folder or Bundle Ordner od. Bund	District Kreis	Subject	Betreff
Δ 959	x	SK. Hof a.d.Seale	Lists of marriages of foreigners in Germany and marriage certificates	Listen über Eheschliessungen von Ausländern in Deutschland und Heiratsurkunden
Δ 960	x	"	Lists of children of foreigners born in Germany and birth certificates	Listen über Kinder von Ausländern geboren in Deutschland und Geburtsurkunden
Δ 961	x	"	Lists of foreign workers employed; compiled by officials and firms	Listen beschäftigter Fremdarbeiter, aufgestellt von Behörden und Firmen
Δ 962	x	"	"	"
Δ 963	x	"	"	"
Δ 964	x	"	"	"

Year	Subject	Volume	Page	1914
1914	List of marriages of foreigners in Germany and marriage certificates	1914	1-100	1914
1914	List of children of foreigners born in Germany and birth certificates	1914	1-100	1914
1914	List of foreign women employed by officials in Germany and their names	1914	1-100	1914
1914				1914
1914				1914
1914				1914

Item No. Ggstd.Nr.	Folder or Bundle Ordner od. Bund	District Kreis	Subject	Betreff
A 965	x	SK. Hof a.d.Saale	Lists of foreign workers employed; compiled by officials and firms	Listen beschäftigter Fremdarbeiter, aufgestellt von Behörden und Firmen
A 966	x	"	"	"
A 967	x	"	Reports concerning left property of foreigners	Meldungen über zurückgelassenes Eigentum von Ausländern
A 968	x	"	Lists and medical records of foreigners hospitalized	Listen und Krankenpapiere ausl. Krankenhauspatienten
A 969	x	"	Lists and records of foreigners registered by courts, prisons and police authorities	Listen und Unterlagen über Ausländer, die durch Gerichte, Straf-anstalten und Polizeibehörden erfasst wurden
A 970	x	"	"	"
A 971	x	"	Lists of foreign members of sickfunds	Listen ausl. Krankenkassen-Mitglieder

List No.	Form or Serial	Subject	Object
1	101-101	List of names of persons	List of names of persons
2	101-102	List of names of persons	List of names of persons
3	101-103	List of names of persons	List of names of persons
4	101-104	List of names of persons	List of names of persons
5	101-105	List of names of persons	List of names of persons
6	101-106	List of names of persons	List of names of persons
7	101-107	List of names of persons	List of names of persons

Item No. Ggstd.Nr.	Folder or Bundle Ordner od. Bund	District Kreis	Subject	Betreff
A 972	x	LK. Hof a.d.Saale	Official lists of conc.--, foreign worker- and PoW-camps	Amtl.Listen von Konz.--, Fremd-arbeiter- und Kgf.-Lagern
A 973	x	"	Lists concerning residence of DP's	DP - Aufenthaltslisten
A 974	x	"	Reports and lists of deceased foreigners and death certificates	Meldungen und Listen über verst. Ausländer und Ster-beurkunden
A 975	x	"	Reports and lists of graves of deceased foreigners	Meldungen und Listen über Gräber verst. Ausländer
A 976	x	"	Lists of marriages of foreigners in Germany and marriage certificates	Listen über Eheschliessungen von Ausländern in Deutsch-land und Heiratsurkunden
A 977	x	"	Lists of children of foreigners born in Germany and birth certificates	Listen über Kinder von Aus-ländern geboren in Deutsch-land und Geburtsurkunden

Index	Subject	Number	Date
A 272	General list of names of persons who were in the service of the German government during the war	1-10	1945
A 273	List of names of persons who were in the service of the German government during the war	1-10	1945
A 274	List of names of persons who were in the service of the German government during the war	1-10	1945
A 275	List of names of persons who were in the service of the German government during the war	1-10	1945
A 276	List of names of persons who were in the service of the German government during the war	1-10	1945
A 277	List of names of persons who were in the service of the German government during the war	1-10	1945

Item No. Ggstd.Nr.	Folder or Bundle Ordner od. Bund	District Kreis	Subject	Betreff
A 978	x	LK. Hof a.d.Seale	Lists of foreign workers employed; compiled by officials and firms	Listen beschäftigter Fremd- arbeiter, aufgestellt von Behörden und Firmen
A 979	x	"	"	"
A 980	x	"	"	"
A 981	x	"	"	"
A 982	x	"	"	"
A 983	x	"	"	"
A 984	x	"	Reports concerning left property of foreigners	Meldungen über zurückge- lassenes Eigentum von Aus- ländern

RECEIVED

RECEIVED

RECEIVED

RECEIVED

RECEIVED

RECEIVED

RECEIVED

RECEIVED

RECEIVED

RECEIVED

RECEIVED

RECEIVED

RECEIVED

RECEIVED

RECEIVED

RECEIVED

RECEIVED

RECEIVED

Item No. Ggstd.Nr.	Folder or Bundle Ordner od. Bund	District Kreis	Subject	Betreff
A 985	x	LK. Hof a.d.Seale	Lists and medical records of foreigners hospitalized	Listen und Krankenpapiere ausl. Krankenhauspatienten
A 986	x	"	Lists and records of foreigners registered by courts, prisons and police authorities	Listen und Unterlagen über Ausländer, die durch Gerichte, Strafanstalten und Polizeibehörden erfasst wurden
A 987	x	"	Lists of foreign members of sickfunds	Listen ausl. Krankenkassen-Mitglieder
A 988	x	LK. Hofheim	Official lists of conc., foreign worker- and POW-camps	Amtl. Listen von Konz., Fremdarbeitern und Kgf.-Lagern
A 989	x	"	Lists concerning residence of DP's	DP - Aufenthaltslisten
A 990	x	"	Reports and lists of deceased foreigners and death certificates	Meldungen und Listen über verst. Ausländer und Sterbeurkunden

Serial	Subject	Station	Number of Pages	Number of Copies
1
2
3
4
5
6
7
8
9
10

Item No. Ggstd.Nr.	Folder or Bundle Ordner od. Bund	District Kreis	Subejct	Betreff
A 991	x	LK. Hofheim	Reports and lists of graves of deceased foreigners	Meldungen und Listen über Gräber verst. Ausländer
A 992	x	"	Lists of marriages of foreigners in Germany and marriage certificates	Listen über Eheschliessungen von Ausländer in Deutschland und Heiratsurkunden
A 993	x	"	Lists of children of foreigners born in Germany and birth certificates	Listen über Kinder von Ausländern geboren in Deutschland und Geburtsurkunden
A 994	x	"	Lists of foreign workers employed; compiled by officials and firms	Listen beschäftigter Fremdarbeiter, aufgestellt von Behörden und Firmen
A 995	x	"	"	"
A 996	x	"	Reports concerning left property of foreigners	Meldungen über zurückgelassenes Eigentum von Ausländern
A 997	x	"	Lists and medical records of foreigners hospitalized	Listen und Krankenpapiere ausl. Krankenhauspatienten

Group No.	Order of Name	Author	Year	Notes
A 981		Dr. H. H. Silliman	1828	Reports and lists of graves of deceased foremen
A 982		"	"	Lists of names of children born in Germany and first arrival in Pennsylvania
A 983		"	"	Lists of children of foremen born in Germany and first arrival in Pennsylvania
A 984		"	"	Lists of foremen who were employed by the Erie and Lehigh
A 985		"	"	"
A 986		"	"	Records concerning first party of foremen
A 987		"	"	Lists and medical records of foremen's families

Item No. Ggstd.Nr.	Folger or Bundle Ordner od. Bund	District Kreis	Subject	Betreff
A 998	x	LK. Hofheim	Lists and records of foreigners registered by courts, prisons and police authorities	Listen und Unterlagen über Ausländer, die durch Gerichte, Strafanstalten und Polizeibehörden erfasst wurden
A 999	x	"	Lists of foreign members of sickfunds	Listen ausl.Krankenkassen-Mitglieder
A 1000	x	LK. Illertissen	Official lists of conc., foreign worker- and POW-camps	Amtl.Listen von Konz., Fremdarbeiter- und Kgf.-Lagern
A 1001	x	"	Lists concerning residence of DP's	DP - Aufenthaltslisten
A 1002	x	"	Reports and lists of deceased foreigners and death certificates	Meldungen und Listen über verst. Ausländer und Sterbeurkunden

Date of Issue	Subject	Section	Page
1908	Mr. Tolson	List of names of persons who were arrested by order of the Attorney General and the names of those who were not.	List of names of persons who were arrested by order of the Attorney General and the names of those who were not.
1908	Mr. Tolson	List of names of persons who were arrested by order of the Attorney General and the names of those who were not.	List of names of persons who were arrested by order of the Attorney General and the names of those who were not.
1908	Mr. Tolson	List of names of persons who were arrested by order of the Attorney General and the names of those who were not.	List of names of persons who were arrested by order of the Attorney General and the names of those who were not.
1908	Mr. Tolson	List of names of persons who were arrested by order of the Attorney General and the names of those who were not.	List of names of persons who were arrested by order of the Attorney General and the names of those who were not.
1908	Mr. Tolson	List of names of persons who were arrested by order of the Attorney General and the names of those who were not.	List of names of persons who were arrested by order of the Attorney General and the names of those who were not.

Item No. Ggstd.Nr.	Folder or Bundle Ordner od. Bund	District Kreis	Subject	Betreff
A 1003	x	LK. Illertissen	Reports and lists of graves of deceased foreigners	Meldungen und Listen über Gräber verst. Ausländer
A 1004	x	"	Lists of marriages of foreigners in Germany and marriage certificates	Listen über Eheschliessungen von Ausländern in Deutschland und Heiratsurkunden
A 1005	x	"	Lists of children of foreigners born in Germany and birth certificates	Listen über Kinder von Ausländern geboren in Deutschland und Geburtsurkunden
A 1006	x	"	Lists of foreign workers employed; compiled by officials and firms	Listen beschäftigter Fremdarbeiter, aufgestellt von Behörden und Firmen
A 1007	x	"	"	"
A 1008	x	"	"	"
A 1009	x	"	"	"

Year No. (1900-1901)	Author	Title	Notes
1900
1901
1902
1903
1904
1905
1906
1907
1908
1909
1910

Item No. Ggstd.Nr.	Folder or Bundle Ordner od. Bund	District Kreis	Subejct	Betreff
A 1010	x	LK. Illertissen	Reports concerning left property of foreigners	Meldungen über zurückgelassenes Eigentum von Ausländern
A 1011	x	"	Lists and medical records of foreigners hospitalized	Listen und Krankenpapiere ausl. Krankenhauspatienten
A 1012	x	"	Lists and records of foreigners registered by courts, prisons and police authorities	Listen und Unterlagen über Ausländer, die durch Gerichte, Strafanstalten und Polizeibehörden erfasst wurden
A 1013	x	"	Lists of foreign members of sickfunds	Listen ausl. Krankenkassen-Mitglieder
A 1014	x	SK. Ingolstedt	Official lists of conc., foreign worker - and POW-camps	Amtl. Listen von Konz., Fremdarbeiter- und Kgf.-Lagern
A 1015	x	"	Lists concerning residence of DP's	DP - Aufenthaltslisten

U.S. DEPT. OF JUSTICE
AMERICAN CONSULS

Item No.	Folder or Bundle	Number	Subject	Notes
A 1010	x	EE. Hoffman	Reports concerning left property of Hoffman	Left property of Hoffman
A 1011	x	"	Lists and medical records of foreigner hospitalized	Lists and medical records of foreigner hospitalized
A 1012	x	"	Lists and records of foreigner arrested by courts, police and police authorities	Lists and records of foreigner arrested by courts, police and police authorities
A 1013	x	"	Lists of foreign names of individuals	Lists of foreign names of individuals
A 1014	x	EE. Hoffman	Official lists of cases, foreign names - and list of cases	Official lists of cases, foreign names - and list of cases
A 1015	x	"	Lists concerning residence of Hoffman	Lists concerning residence of Hoffman

U.S. Zone
Amerikanische Zone

Item No. Ggstd.Nr.	Folder or Bundle Ordner od. Bund	District Kreis	Subject	Betreff
A 1016	x	SK. Ingolstadt	Reports and lists of deceased foreigners and death certificates	Meldungen und Listen über verst. Ausländer und Sterbeurkunden
A 1017	x	"	Reports and lists of graves of deceased foreigners	Meldungen und Listen über Gräber verst. Ausländer
A 1018	x	"	Lists of marriages of foreigners in Germany and marriage certificates	Listen über Eheschliessungen von Ausländern in Deutschland und Heiratsurkunden
A 1019	x	"	Lists of children of foreigners born in Germany and birth certificates	Listen über Kinder von Ausländern geboren in Deutschland und Geburtsurkunden
A 1020	x	"	Lists of foreign workers employed; compiled by officials and firms	Listen beschäftigter Fremdarbeiter, aufgestellt von Behörden und Firmen
A 1021	x	"	"	"

Date	Description	Amount	Debit	Credit
1911	Balance forward	100.00		
1911	To balance	100.00		
1911	To balance	100.00		
1911	To balance	100.00		
1911	To balance	100.00		
1911	To balance	100.00		

Item No. Ggstd.Nr.	Folder or Bundle Ordner od. Bund	District Kreis	Subject	Betreff
A 1022	x	SK. Ingolstadt	Lists of foreign workers employed; compiled by officials and firms	Listen beschäftigter Fremdarbeiter, aufgestellt von Behörden und Firmen
A 1023	x	"	"	"
A 1024	x	"	Reports concerning left property of foreigners	Meldungen über zurückgelassenes Eigentum von Ausländern
A 1025	x	"	Lists and medical records of foreigners hospitalized	Listen und Krankenpapiere ausl. Krankenhauspatienten
A 1026	x	"	Lists and records of foreigners registered by courts, prisons and police authorities	Listen und Unterlagen über Ausländer, die durch Gerichte, Strafanstalten und Polizeibehörden erfasst wurden
A 1027	x	"	"	"
A 1028	x	"	"	"

Page No.	Index of Books	Author	Subject	Notes
1022				
1023				
1024				
1025				
1026				
1027				
1028				

Item No. Ggstd.Nr.	Folder or Bundle Ordner od. Bund	District Kreis	Subject	Betreff
A 1029	x	SK. Ingolstadt	Lists of foreign members of sickfunds	Listen ausl. Krankenkassen-Mitglieder
A 1030	x	"	"	"
A 1031	x	LK. Ingolstadt	Official lists of conc., foreign worker- and POW-camps	Amtl. Listen von Konz., Fremdarbeiter- und Kgf.-Lagern
A 1032	x	"	Lists concerning residence of DP's	DP - Aufenthaltslisten
A 1033	x	"	Reports and lists of deceased foreigners and death certificates	Meldungen und Listen über verst. Ausländer und Sterbeurkunden
A 1034	x	"	Reports and lists of graves of deceased foreigners	Meldungen und Listen über Gräber verst. Ausländer

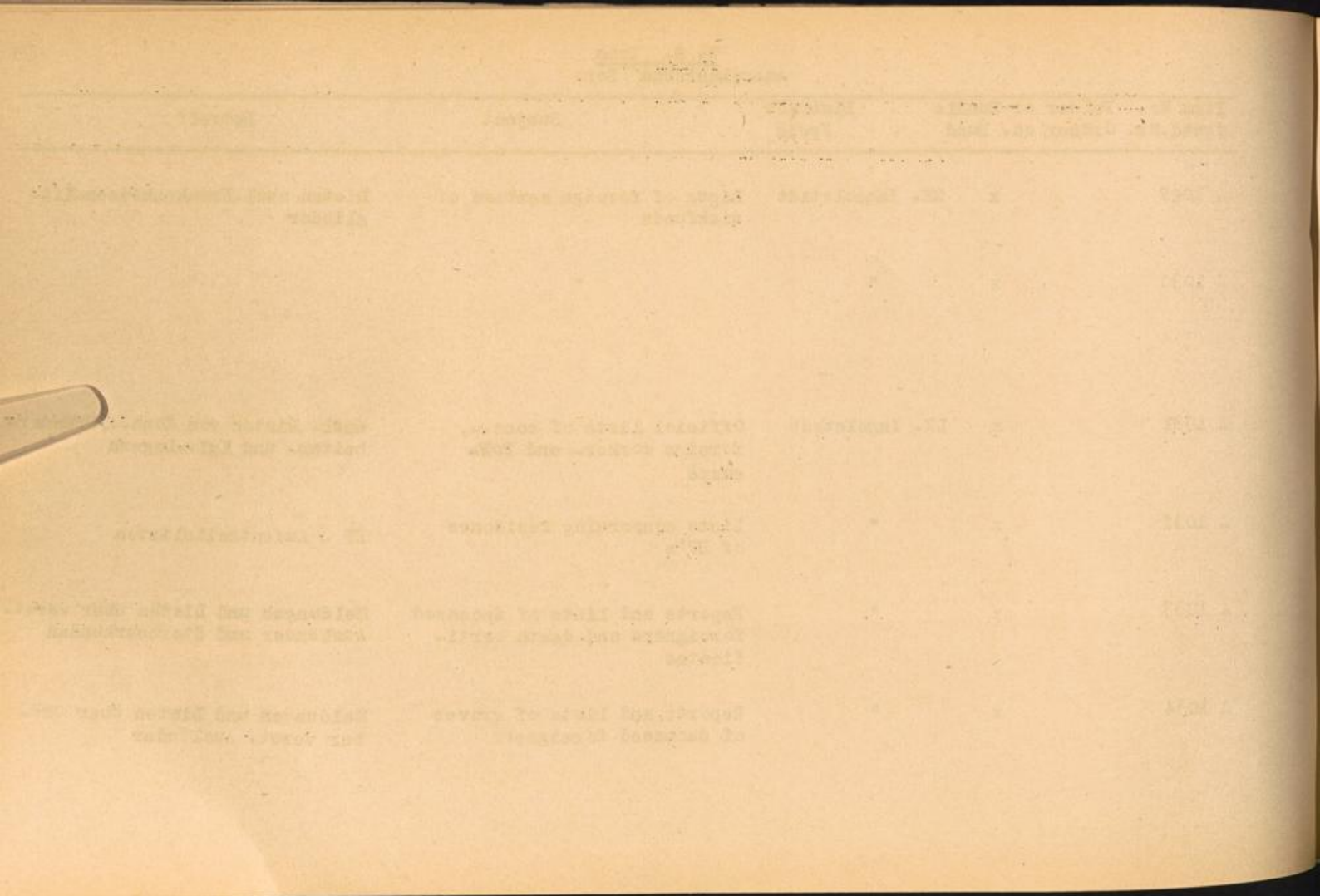

Item No. Ggstd.Nr.	Folder or Bundle Ordner od. Bund	District Kreis	Subject	Betreff
A 1035	x	LK. Ingolstadt	Lists of marriages of foreigners in Germany and marriage certificates	Listen über Eheschliessungen von Ausländern in Deutschland und Heiratsurkunden
A 1036	x	"	Lists of children of foreigners born in Germany and birth certificates	Listen über Kinder von Ausländern geboren in Deutschland und Geburtsurkunden
A 1037	x	"	Lists of foreign workers employed; compiled by officials and firms	Listen beschäftigter Fremdarbeiter, aufgestellt von Behörden und Firmen
A 1038	x	"	"	"
A 1039	x	"	"	"
A 1040	x	"	"	"
A 1041	x	"	Reports concerning left property of foreigners	Meldungen über zurückgelassenes Eigentum von Ausländern

STATE OF TEXAS
LEGISLATIVE COUNCIL

Order No.	Order of Bill	Author	Subject	Remarks
1012	1012	Mr. [Name]	[Subject]	[Remarks]
1013	1013	[Name]	[Subject]	[Remarks]
1014	1014	[Name]	[Subject]	[Remarks]
1015	1015	[Name]	[Subject]	[Remarks]
1016	1016	[Name]	[Subject]	[Remarks]
1017	1017	[Name]	[Subject]	[Remarks]
1018	1018	[Name]	[Subject]	[Remarks]
1019	1019	[Name]	[Subject]	[Remarks]
1020	1020	[Name]	[Subject]	[Remarks]

Item No. Ggstd. Nr.	Folder or Bundle Ordner od. Bund	District Kreis	Subject	Betreff
A 1042	x	LK. Ingolstadt	Lists and medical records of foreigners hospitalized	Listen und Krankenpapiere ausl. Krankenhauspatienten
A 1043	x	"	Lists and records of foreigners registered by courts, prisons and police authorities	Listen und Unterlagen über Ausländer, die durch Gerichte, Strafanstalten und Polizeibehörden erfasst wurden
A 1044	x	"	Lists of foreign members of sickfunds	Listen ausl. Krankenkassen-Mitglieder
A 1045	x	LK. Karlstadt/Main	Official lists of conc., foreign worker- and POW-camps	Amtl. Listen von Konz., Fremdarbeiter- und Kgf.-Lagern
A 1046	x	"	Lists concerning residence of DP's	DP - Aufenthaltslisten

Date	Description	Amount
1914	Jan 1 Balance	100.00
1914	Feb 15	50.00
1914	Mar 1	25.00
1914	Apr 1	15.00
1914	May 1	10.00
1914	Jun 1	5.00

Item No. Ggstd.Nr.	Folder or Bundle Ordner od. Bund	District Kreis	Subject	Betreff
A 1047	x	LK. Karlstadt/Main	Reports and lists of deceased foreigners and death certificates	Meldungen und Listen über verst. Ausländer und Sterbeurkunden
A 1048	x	"	Reports and lists of graves of deceased foreigners	Meldungen und Listen über Gräber verst. Ausländer
A 1049	x	"	Lists of marriages of foreigners in Germany and marriage certificates	Listen über Eheschliessungen von Ausländern in Deutschland und Heiratsurkunden
A 1050	x	"	Lists of children of foreigners born in Germany and birth certificates	Listen über Kinder von Ausländern geboren in Deutschland und Geburtsurkunden
A 1051	x	"	Lists of foreign workers employed; compiled by officials and firms	Listen beschäftigter Fremdarbeiter, aufgestellt von Behörden und Firmen
A 1052	x	"	"	"

Date	Subject	Page	Number of Pages	Number of Volumes
1881	Reports and lists of persons	1-10	10	1
1882	Reports and lists of persons	11-20	10	1
1883	Reports and lists of persons	21-30	10	1
1884	Reports and lists of persons	31-40	10	1
1885	Reports and lists of persons	41-50	10	1
1886	Reports and lists of persons	51-60	10	1

Item No. Ggstd.Nr.	Folder or Bundle Ordner od. Bund	District Kreis	Subject	Betreff
A 1053	x	LK.Karlstadt/Main	Lists of foreign workers employed; compiled by officials and firms	Listen beschäftigter Fremdarbeiter, aufgestellt von Behörden und Firmen
A 1054	x	"	"	"
A 1055	x	"	"	"
A 1056	x	"	Reports concerning left property of foreigners	Meldungen über zurückgelassenes Eigentum von Ausländern
A 1057	x	"	Lists and medical records of foreigners hospitalized	Listen und Krankenpapiere ausl. Krankenhauspatienten
A 1058	x	"	Lists and records of foreigners registered by courts, prisons and police authorities	Listen und Unterlagen über Ausländer, die durch Gerichte, Strafanstalten und Polizeibehörden erfasst wurden
A 1059	x	"	"	"

Subject	Subject	District	Item No. of Order of Court
List of persons who have been granted citizenship by naturalization and their names and places	List of persons who have been granted citizenship by naturalization and their names and places	District of Columbia	A 1021
List of persons who have been granted citizenship by naturalization and their names and places	List of persons who have been granted citizenship by naturalization and their names and places	District of Columbia	A 1022
List of persons who have been granted citizenship by naturalization and their names and places	List of persons who have been granted citizenship by naturalization and their names and places	District of Columbia	A 1023
List of persons who have been granted citizenship by naturalization and their names and places	List of persons who have been granted citizenship by naturalization and their names and places	District of Columbia	A 1024
			A 1025

Item No. Ggstd. Nr.	Folder or Bundle Ordner od. Bund	District Kreis	Subject	Betreff
A 1060	x	LK. Karlstadt/Main	Lists and records of foreigners registered by courts, prisons and police authorities	Listen und Unterlagen über Ausländer, die durch Gerichte, Strafanstalten und Polizeibehörden erfasst wurden
A 1061	x	"	Lists of foreign members of sickfunds	Listen ausl. Krankenkassen-Mitglieder
A 1062	x	LK. Kaufbeuren	Official lists of conc., foreign worker. and POW-camps	Amtl. Listen von Konz., Fremd-arbeiter- und Kgf.-Lagern
A 1063	x	"	Lists concerning residence of DP's	DP - Aufenthaltslisten
A 1064	x	"	Reports and lists of deceased foreigners and death certificates	Meldungen und Listen über verst. Ausländer und Sterbeurkunden
A 1065	x	"	Reports and lists of graves of deceased foreigners	Meldungen und Listen über Gräber verst. Ausländer

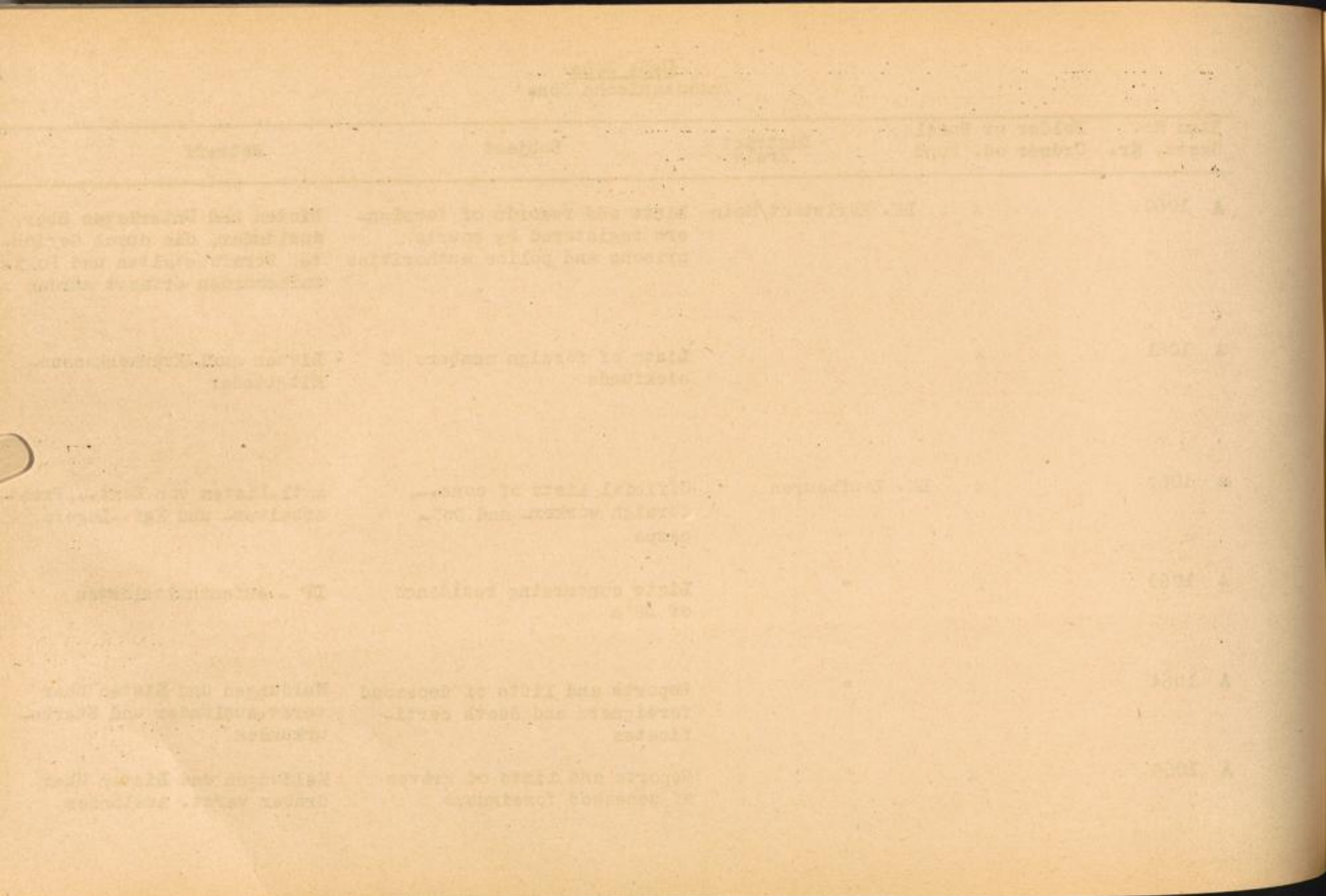

U.S.Zone
Amerikanische Zone

Item No. Ggstd.Nr.	Folder or Bundle Ordner od. Bund	District Kreis	Subject	Betreff
A 1066	x	LK. Kaufbeuren	Lists of marriages of foreigners in Germany and marriage certificates	Listen über Eheschliessungen von Ausländern in Deutschland und Heiratsurkunden
A 1067	x	"	Lists of children of foreigners born in Germany and birth certificates	Listen über Kinder von Ausländern geboren in Deutschland und Geburtsurkunden
A 1068	x	"	Lists of foreign workers employed; compiled by officials and firms	Listen beschäftigter Fremdarbeiter, aufgestellt von Behörden und Firmen
A 1069	x	"	"	"
A 1070	x	"	"	"
A 1071	x	"	"	"
A 1072	x	"	"	"

1875

1875

1875

1875

1875

Historical records of the
von Arnim family in
and

State of Prussia
in Prussia and
Prussia

1875

Historical records of the
von Arnim family in
and

State of Prussia
in Prussia and
Prussia

1875

Historical records of the
von Arnim family in
and

State of Prussia
in Prussia and
Prussia

1875

1875

1875

1875

1875

Item No. Ggstd.Nr.	Folder or Bundle Ordner od. Bund	District Kreis	Subject	Betreff
4 1073	x	LK. Kaufbeuren	Reports concerning left property of foreigners	Meldungen über zurückgelassenes Eigentum von Ausländern
4 1074	x	"	Lists and medical records of foreigners hospitalized	Listen und Krankenpapiere ausl.Krankenhauspatienten
4 1075	x	"	Lists and records of foreigners registered by courts, prisons and police authorities	Listen und Unterlagen über Ausländer, die durch Gerichte, Strafanstalten und Polizeibehörden erfasst wurden
4 1076	x	"	Lists of foreign members of sickfunds	Listen ausl.Krankenkassen - Mitglieder
4 1077	x	"	"	"

Date	Description	Amount	Balance	Total
1875
1876
1877
1878
1879

Item No. Ggstd.Nr.	Folder or Bundle Ordner od. Bund	District Kreis	Subject	Betreff
A 1078	x	LK. Kehlheim	Official lists of conc., foreign worker_ and POW-camps	Amtl.Listen von Konz., Fremd-arbeiter_ und Kgf.-Lagern
A 1079	x	"	Lists concerning residence of DP's	DP - Aufenthaltslisten
A 1080	x	"	Reports and lists of deceased foreigners and death certificates	Meldungen und Listen über verst. Ausländer und Ster-beurkunden
A 1081	x	"	Reports and lists of graves of deceased foreigners	Meldungen und Listen über Gräber verst. Ausländer
A 1082	x	"	Lists of marriages of foreigners in Germany and marriage certificates	Listen über Eheschliessungen von Ausländern in Deutsch-land und Heiratsurkunden
A 1083	x	"	Lists of children of foreigners born in Germany and birth certificates	Listen über Kinder von Aus-ländern geboren in Deutsch-land und Geburtsurkunden

Author	Title	Year	Notes	Date
A. 1001	The History of the...	1880	Original copy of...	1880
A. 1002	The History of the...	1881	...	1881
A. 1003	The History of the...	1882	...	1882
A. 1004	The History of the...	1883	...	1883
A. 1005	The History of the...	1884	...	1884
A. 1006	The History of the...	1885	...	1885

Item No. Ggst.d.Nr.	Folder or Bundle Ordner od. Bund	District Kreis	Subject	Betreff
A 1084	x	LK. Kehlheim	Lists of foreign workers employed; compiled by officials and firms	Listen beschäftigter Fremd- arbeiter, aufgestellt von Behörden und Firmen
A 1085	x	"	"	"
A 1086	x	"	"	"
A 1087	x	"	"	"
A 1088	x	"	Reports concerning left property of foreigners	Meldungen über zurückgelasse- nes Eigentum von Ausländern
A 1089	x	"	Lists and medical records of foreigners hospitalized	Listen und Krankenpapiere ausl. Krankenhauspatienten
A 1090	x	"	Lists and records of foreigners registered by courts, prisons and police authorities	Listen und Unterlagen über Ausländer, die durch Gerich- te, Strafanstalten und Po- lizeibehörden erfasst wurden

Year	Subject	Volume	Page
1904
1905
1906
1907
1908
1909
1910

Item No. Ggst.d.Nr.	Folder or Bundle Ordner od. Bund	District Kreis	Subject	Betreff
A 1091	x	LK. Kehlheim	Lists of foreign members of sickfunds	Listen ausl. Krankenkassen-Mitglieder
A 1092	x	LK. Kemnath	Official lists of conc., foreign worker- and POW-camps	Amtl. Listen von Konz., Fremdarbeiter- und Kgf.-Lagern
A 1093	x	"	Lists concerning residence of DP's	DP - Aufenthaltslisten
A 1094	x	"	Reports and lists of deceased foreigners and death certificates	Meldungen und Listen über verst. Ausländer und Sterbeurkunden
A 1094	x	"	Reports and lists of graves of deceased foreigners	Meldungen und Listen über Gräber verst. Ausländer
A 1095	x	"	Lists of marriages of foreigners in Germany and marriage certificates	Listen über Eheschliessungen von Ausländern in Deutschland und Heiratsurkunden

Date	Page	Subject	Remarks
1901	1	List of names of members of the Board of Directors	List of names of members of the Board of Directors
1902	2	List of names of members of the Board of Directors	List of names of members of the Board of Directors
1903	3	List of names of members of the Board of Directors	List of names of members of the Board of Directors
1904	4	List of names of members of the Board of Directors	List of names of members of the Board of Directors
1905	5	List of names of members of the Board of Directors	List of names of members of the Board of Directors
1906	6	List of names of members of the Board of Directors	List of names of members of the Board of Directors

Item No. Ggstd.Nr.	Folder or Bundle Ordner od. Bund	District Kreis	Subject	Betreff
A 1096	x	LK. Kemnath	Lists of children of foreigners born in Germany and birth certificates	Listen über Kinder von Ausländern geboren in Deutschland und Geburtsurkunden
A 1097	x	"	Lists of foreign workers employed; compiled by officials and firms	Listen beschäftigter Fremdarbeiter, aufgestellt von Behörden und Firmen
A 1098	x	"	"	"
A 1099	x	"	Reports concerning left property of foreigners	Meldungen über zurückgelassenes Eigentum von Ausländern
A 1100	x	"	Lists and medical records of foreigners hospitalized	Listen und Krankenpapiere ausl. Krankenhauspatienten
A 1101	x	"	Lists and records of foreigners registered by courts, prisons and police authorities	Listen und Unterlagen über Ausländer, die durch Gerichte, Strafanstalten und Polizeibehörden erfasst wurden

Administrative List

Item No.	Order or Description	Quantity	Remarks
1001
1002
1003
1004
1005

Item No. Ggstd.Nr.	Folder or Bundle Ordner od. Bund	District Kreis	Subject	Betreff
A 1102	x	LK. Kemrath	Lists of foreign members of sickfunds	Listen ausl. Krankenkassen-Mitglieder
A 1103	x	"	"	"
A 1104	x	SK. Kempten / Allg.	Official lists of conc., foreign worker- and POW-camps	Amtl. Listen von Konz., Fremdarbeiter- und Kgf.-Lagern
A 1105	x	"	Lists concerning residence of DP's	DP - Aufenthaltslisten
A 1106	x	"	Reports and lists of deceased foreigners and death certificates	Meldungen und Listen über verst. Ausländer und Sterbeurkunden
A 1107	x	"	Reports and lists of graves of deceased foreigners	Meldungen und Listen über Gräber verst. Ausländer
A 1108	x	"	Lists of marriages of foreigners in Germany and marriage certificates	Listen über Eheschliessungen von Ausländern in Deutschland und Heiratsurkunden
A 1109	x	"	Lists of children of foreigners born in Germany and birth certificates	Listen über Kinder von Ausländern geboren in Deutschland und Geburtsurkunden

BIBLIOTHECA
MUSEI HISTORICI
CIVICIS
MAGNIFICENTISSIMO

No. in Series	Title of Book	Author	Language	Date	No. of Copies	Remarks
1
2
3
4
5
6
7
8
9
10

Amerikanische Zone

Item No. Ggstd.Nr.	Folder or Bundle Ordner od. Band	District Kreis	Subject	Betreff
A 1110	x	SK. Kempten/Allg.	Lists of foreign workers employed; compiled by officials and firms	Listen beschäftigter Fremd- arbeiter, aufgestellt von Behörden und Firmen
A 1111	x	"	"	"
A 1112	x	"	"	"
A 1113	x	"	"	"
A 1114	x	"	Reports concerning left property of foreigners	Meldungen über zurückgelasse- nes Eigentum von Ausländern
A 1115	x	"	Lists and medical records of foreigners hospitalized	Listen und Krankenpapiere ausl. Krankenhauspatienten
A 1116	x	"	Lists and records of foreigners registered by courts, prisons and police authorities	Listen und Unterlagen über Ausländer, die durch Gerich- te, Strafanstalten und Poli- zeibehörden erfasst wurden
A 1117	x	"	"	"

Date	Description	Amount
Jan 1	Balance forward	100.00
Jan 5	Cash on hand	50.00
Jan 10	Cash on hand	25.00
Jan 15	Cash on hand	15.00
Jan 20	Cash on hand	10.00
Jan 25	Cash on hand	5.00
Jan 30	Cash on hand	2.50
Total		207.50

U.S. Zone
Amerikanische Zone

Item No. Ggstd.Nr.	Folder or Bundle Ordner od. Bund	District Kreis	Subject	Betreff
A 1118	x	SK. Kempten/Allg.	Lists and records of foreigners registered by courts, prisons and police authorities	Listen und Unterlagen über Ausländer, die durch Gerichte, Strafanstalten und Polizeibehörden erfasst wurden
A 1119	x	"	Lists of foreign members of sickfunds	Listen ausl. Krankenkassen-Mitglieder
A 1120	x	"	"	"
A 1121	x	"	"	"
A 1122	x	LK. Kempten/Allg.	Official lists of conc., foreign worker- and POW-camps	Amtl. Listen von Konz., Fremdarbeiter- und Kgf.-Lagern
A 1123	x	"	Lists concerning residence of DP's	DP - Aufenthaltlisten

INDEX

Page	Subject	Page	Subject
100	...	100	...
101	...	101	...
102	...	102	...
103	...	103	...
104	...	104	...
105	...	105	...
106	...	106	...
107	...	107	...
108	...	108	...
109	...	109	...
110	...	110	...
111	...	111	...
112	...	112	...
113	...	113	...
114	...	114	...
115	...	115	...
116	...	116	...
117	...	117	...
118	...	118	...
119	...	119	...
120	...	120	...
121	...	121	...
122	...	122	...
123	...	123	...
124	...	124	...
125	...	125	...
126	...	126	...
127	...	127	...
128	...	128	...
129	...	129	...
130	...	130	...
131	...	131	...
132	...	132	...
133	...	133	...
134	...	134	...
135	...	135	...
136	...	136	...
137	...	137	...
138	...	138	...
139	...	139	...
140	...	140	...
141	...	141	...
142	...	142	...
143	...	143	...
144	...	144	...
145	...	145	...
146	...	146	...
147	...	147	...
148	...	148	...
149	...	149	...
150	...	150	...

Item No. Ggst.d.Nr.	Folder or Bundle Ordner od. Bund	District Kreis	Subject	Betreff
A 1124	x	LK. Kempten/allg.	Reports and lists of deceased foreigners and death certificates	Meldungen und Listen über verst. Ausländer und Sterbeurkunden
A 1125	x	"	Reports and lists of graves of deceased foreigners	Meldungen und Listen über Gräber verst. Ausländer
A 1126	x	"	Lists of marriages of foreigners in Germany and marriage certificates	Listen über Eheschliessungen von Ausländern in Deutschland und Heiratsurkunden
A 1127	x	"	Lists of children of foreigners born in Germany and birth certificates	Listen über Kinder von Ausländern geboren in Deutschland und Geburtsurkunden
A 1128	x	"	Lists of foreign workers employed; compiled by officials and firms	Listen beschäftigter Fremdarbeiter, aufgestellt von Behörden und Firmen
A 1129	x	"	"	"

Date	Description	Amount	Balance
1890	Jan 1 Balance	100.00	100.00
1890	Feb 15	50.00	50.00
1890	Mar 1	25.00	25.00
1890	Apr 1	15.00	10.00
1890	May 1	10.00	0.00
1890	Jun 1	5.00	5.00
1890	Jul 1	3.00	2.00
1890	Aug 1	2.00	0.00
1890	Sep 1	1.00	1.00
1890	Oct 1	0.50	0.50
1890	Nov 1	0.25	0.25
1890	Dec 1	0.10	0.15
1891	Jan 1	0.15	0.00

U.S. Zone
Amerikanische Zone

Item No. Ggstd.Nr.	Folder or Bundle Ordner od. Bund	District Kreis	Subject	Betreff
Δ 1130	x	LK. Kempten/allg.	Lists of foreign workers employed; compiled by officials and firms	Listen beschäftigter Fremdar- beiter, aufgestellt von Be- hörden und Firmen
Δ 1131	x	"	"	"
Δ 1132	x	"	"	"
Δ 1133	x	"	"	"
Δ 1134	x	"	"	"
Δ 1135	x	"	"	"
Δ 1136	x	"	"	"
Δ 1137	x	"	Reports concerning left property of foreigners	Meldungen über zurückgelasse- ne Eigentum von Ausländern

Page No.	Index of Names	Date	Index	Index
110	The
111
112
113
114
115
116
117

Item No. Ggstd.Nr.	Folder or Bundle Ordner od. Bund	District Kreis	Subject	Betreff
A 1138	x	LK. Kempten/Allg.	Lists and medical records of foreigners hospitalized	Listen und Krankenpapiere ausl. Krankenhauspatienten
A 1139	x	"	Lists and records of foreigners registered by courts, prisons and police authorities	Listen und Unterlagen über Ausländer, die durch Gerichte, Strafanstalten und Polizeibehörden erfasst wurden
A 1140	x	"	Lists of foreign members of sickfunds	Listen ausl. Krankenkassen-Mitglieder
A 1141	x	"	"	"
A 1142	x	LK. Kitzingen	Official lists of conc., foreign worker- and POW-camps	Amtl. Listen von Konz., Fremdarbeiter- und Kgf.-Lagern
A 1143	x	"	Lists concerning residence of DP's	DP - Aufenthaltslisten

Index No.	Author or Editor	Title	Subject	Notes
1113	Dr. [Name]	[Title]	[Subject]	[Notes]
1114	[Name]	[Title]	[Subject]	[Notes]
1115	[Name]	[Title]	[Subject]	[Notes]
1116	[Name]	[Title]	[Subject]	[Notes]
1117	[Name]	[Title]	[Subject]	[Notes]
1118	[Name]	[Title]	[Subject]	[Notes]
1119	[Name]	[Title]	[Subject]	[Notes]
1120	[Name]	[Title]	[Subject]	[Notes]

Item No. Ggstd.Nr.	Folder or Bundle Ordner od. Bund	District Kreis	Subject	Betreff
A 1144	x	LK. Kitzingen	Reports and lists of deceased foreigners and death certificates	Meldungen und Listen über verst. Ausländer und Sterbeurkunden
A 1145	x	"	Reports and lists of graves of deceased foreigners	Meldungen und Listen über Gräber verst. Ausländer
A 1146	x	"	Lists of marriages of foreigners in Germany and marriage certificates	Listen über Eheschliessungen von Ausländern in Deutschland und Heiratsurkunden
A 1147	x	"	Lists of children of foreigners born in Germany and birth certificates	Listen über Kinder von Ausländern geboren in Deutschland und Geburtsurkunden
A 1148	x	"	Lists of foreign workers employed; compiled by officials and firms	Listen beschäftigter Fremdarbeiter, aufgestellt von Behörden und Firmen
A 1149	x	"	"	"
A 1150	x	"	"	"

Administrative

Item No.	Folder or Series	Subject	Category
1 1144	11	Reports and lists of deceased persons and death certificates	Administrative
1 1145	11	Reports and lists of deceased persons and death certificates	Administrative
1 1146	11	Lists of marriages of foreign-born persons in Wisconsin and death certificates	Administrative
1 1147	11	Lists of marriages of foreign-born persons in Wisconsin and death certificates	Administrative
1 1148	11	Lists of foreign births and death certificates of children of foreign-born parents in Wisconsin and Texas	Administrative
1 1149	11		
1 1150	11		

Item No. Ggstd.Nr.	Folder or Bundle Ordner od. Bund	District Kreis	District	Betreff
A 1151	x	LK. Kitzingen	Reports concerning left property of foreigners	Meldungen über zurückgelassenes Eigentum von Ausländern
A 1152	x	"	Lists and medical records of foreigners hospitalized	Listen und Krankenpapiere ausl. Krankenhauspatienten
A 1153	x	"	Lists and records of foreigners registered by courts, prisons and police authorities	Listen und Unterlagen über Ausländer, die durch Gerichte, Strafanstalten und Polizeibehörden erfasst wurden
A 1154	x	"	Lists of foreign members of sickfunds	Listen ausl. Krankenkassen-Mitglieder
A 1155	x	LK. Königshofen	Official lists of conc.--, foreign worker- and POW-camps	Amtl. Listen von Konz.--, Fremd-arbeiter- und Kgf.-Lagern
A 1156	x	"	Lists concerning residence of DP's	DP - Aufenthaltslisten

Date	Description	Amount	Balance	Page
1891
1892
1893
1894
1895
1896
1897
1898
1899
1900
1901
1902
1903
1904
1905
1906
1907
1908
1909
1910

Item No. Ggstd.Nr.	Folder or Bundle Ordner od. Bund	District Kreis	Subject	Betreff
A 1157	x	LK. Königshofen	Reports and lists of deceased foreigners and death certificates	Meldungen und Listen über verst. Ausländer und Sterbeurkunden
A 1158	x	"	Reports and lists of graves of deceased foreigners	Meldungen und Listen über Gräber verst. Ausländer
A 1159	x	"	Lists of marriages of foreigners in Germany and marriage certificates	Listen über Eheschliessungen von Ausländern in Deutschland und Heiratsurkunden
A 1160	x	"	Lists of children of foreigners born in Germany and birth certificates	Listen über Kinder von Ausländern geboren in Deutschland und Geburtsurkunden
A 1161	x	"	Lists of foreign workers employed; compiled by officials and firms	Listen beschäftigter Fremdarbeiter, aufgestellt von Behörden und Firmen
A 1162	x	"	Reports concerning left property of foreigners	Meldungen über zurückgelassenes Eigentum von Ausländern

Serial No.	Author or Editor	Title	Year	Notes
A 1187	...	Reports and lists of deceased persons and their families in the German Empire	1917	X
A 1188	...	Reports and lists of graves of deceased persons in the German Empire	1917	X
A 1189	...	Lists of names of persons and their families in the German Empire	1917	X
A 1190	...	Lists of names of persons and their families in the German Empire	1917	X
A 1191	...	Lists of names of persons and their families in the German Empire	1917	X
A 1192	...	Reports and lists of deceased persons and their families in the German Empire	1917	X

U.S. Zone
Amerikanische Zone

Item No. Ggstd.Nr.	Folder or Bundle Ordner od. Bund	District Kreis	Subject	Betreff
A 1163	x LK. Königshofen		Lists and medical records of foreigners hospitalized	Listen und Krankenpapiere ausl. Krankenhauspatienten
A 1164	x "		Lists and records of foreigners registered by courts, prisons and police authorities	Listen und Unterlagen über Ausländer, die durch Gerichte, Strafanstalten und Polizeibehörden erfasst wurden
A 1165	x "		Lists of foreign members of sickfunds	Listen ausl. Krankenkassen-Mitglieder
A 1166	x LK. Kötzing		Official lists of conc., foreign worker- and POW-camps	Amtl. Listen von Konz., Fremdarbeiter- und Kgf.-Lagern
A 1167	x "		Lists concerning residence of DP's	DP - Aufenthaltalisten
A 1168	x "		Reports and lists of deceased foreigners and death certificates	Meldungen und Listen über verst. Ausländer und Sterbeurkunden

1914-1915
 American List

List No.	Title or Name	Author	Subject	Notes
A 1161	List of names of persons who have been naturalized	U.S. Bureau of Immigration	Immigration	List of names of persons who have been naturalized
A 1162	List of names of persons who have been naturalized	U.S. Bureau of Immigration	Immigration	List of names of persons who have been naturalized
A 1163	List of names of persons who have been naturalized	U.S. Bureau of Immigration	Immigration	List of names of persons who have been naturalized
A 1164	List of names of persons who have been naturalized	U.S. Bureau of Immigration	Immigration	List of names of persons who have been naturalized
A 1165	List of names of persons who have been naturalized	U.S. Bureau of Immigration	Immigration	List of names of persons who have been naturalized
A 1166	List of names of persons who have been naturalized	U.S. Bureau of Immigration	Immigration	List of names of persons who have been naturalized

Item No. Ggstd.Nr.	Folder or Bundle Ordner od. Bund	District Kreis	Subject	Betreff
A 1169	x	LK. Kötzing	Reports and lists of graves of deceased foreigners	Meldungen und Listen über Gräber verst. Ausländer
A 1170	x	"	Lists of marriages of foreigners in Germany and marriage certificates	Listen über Eheschliessungen von Ausländern in Deutschland und Heiratsurkunden
A 1171	x	"	Lists of children of foreigners born in Germany and birth certificates	Listen über Kinder von Ausländern geboren in Deutschland und Geburtsurkunden
A 1172	x	"	Lists of foreign workers employed; compiled by officials and firms	Listen beschäftigter Fremdarbeiter, aufgestellt von Behörden und Firmen
A 1173	x	"	"	"
A 1174	x	"	"	"

Item No.	Folder or Serial	Number	Subject	Notes
1100		1	Reports and lists of graves of deceased prisoners	Belgium and other parts of the West, Belgium
1101		2	List of names of prisoners who in Germany and other countries	Belgium and other parts of the West, Belgium
1102		3	List of names of prisoners who in Germany and other countries	Belgium and other parts of the West, Belgium
1103		4	List of names of prisoners who in Germany and other countries	Belgium and other parts of the West, Belgium
1104		5	List of names of prisoners who in Germany and other countries	Belgium and other parts of the West, Belgium

Item No. Ggstd.Nr.	Folder or Bundle Ordner od. Bund	District Kreis	Subject	Betreff
A 1175	x	LK. Kötzing	Reports concerning left property of foreigners	Meldungen über zurückgelassenes Eigentum von Ausländern
A 1176	x	"	Lists and medical records of foreigners hospitalized	Listen und Krankenpapiere ausl. Krankenhauspatienten
A 1177	x	"	Lists and records of foreigners registered by courts, prisons and police authorities	Listen und Unterlagen über Ausländer, die durch Gerichte, Strafanstalten und Polizeibehörden erfasst wurden
A 1178	x	"	Lists of foreign members of sickfunds	Listen ausl. Krankenkassen-Mitglieder
A 1179	x	LK. Kronach	Official lists of conc., foreign worker- and POW-camps	Amtl. Listen von Konz., Fremd-arbeiter- und Kgf.-Lagern
A 1180	x	"	Lists concerning residence of DP's	DP - Aufenthaltslisten

CONFIDENTIAL

Case No.	Index or Serial	Subject	Location	Remarks
A 1195	X	Records concerning left property of [Name]	St. Michael's	
A 1196	X	Birth and medical records of [Name]	St. Michael's	
A 1197	X	Birth and records of [Name] and [Name] and [Name] and [Name] and [Name]	St. Michael's	
A 1198	X	Birth of [Name] and [Name]	St. Michael's	
A 1199	X	Medical files of [Name] and [Name] and [Name]	St. Michael's	
A 1200	X	Birth records of [Name]	St. Michael's	

U.S. Zone
Amerikanische Zone

Item No. Ggstd.Nr.	Folder or Bundle Ordner od. Bund	District Kreis	Subject	Betreff
A 1181	x	LK. Kronach	Reports and lists of deceased foreigners and death certificates	Meldungen und Listen über verst. Ausländer und Sterbeurkunden
A 1182	x	"	Reports and lists of graves of deceased foreigners	Meldungen und Listen über Gräber verst. Ausländer
A 1183	x	"	Lists of marriages of foreigners in Germany and marriage certificates	Listen über Eheschliessungen von Ausländern in Deutschland und Heiratsurkunden
A 1184	x	"	Lists of children of foreigners born in Germany and birth certificates	Listen über Kinder von Ausländern geboren in Deutschland und Geburtsurkunden
A 1185	x	"	Lists of foreign workers employed; compiled by officials and firms	Listen beschäftigter Fremdarbeiter, aufgestellt von Behörden und Firmen
A 1186	x	"	"	"

Author's Name

Author's Name	Title	Year	Notes
W. H. Rouse	History of the ...	1881	
W. H. Rouse	History of the ...	1882	
W. H. Rouse	History of the ...	1883	
W. H. Rouse	History of the ...	1884	
W. H. Rouse	History of the ...	1885	

Item No. Ggstd.Nr.	Folder or Bundle Ordner od. Bund	District Kreis	Subject	Betreff
A 1187	x	LK. Kronach	Reports concerning left property of foreigners	Meldungen über zurückgelassenes Eigentum von Ausländern
A 1188	x	"	Lists and medical records of foreigners hospitalized	Listen und Krankenpapiere ausl. Krankenhauspatienten
A 1189	x	"	Lists and records of foreigners registered by courts, prisons and police authorities	Listen und Unterlagen über Ausländer, die durch Gerichte, Strafanstalten und Polizeibehörden erfasst wurden
A 1190	x	"	Lists of foreign members of sickfunds	Listen ausl. Krankenkassen-Mitglieder
A 1191	x	LK. Krumbach	Official lists of conc., foreign worker- and POW-camps	Antl. Listen von Konz., Fremd-arbeiter- und Kgf.-Lagern
A 1192	x	"	Lists concerning residence of DP's	DP - Aufenthaltslisten

List of
Documents

Serial	Subject	Number	Volume	Date
1	Letters and reports of foreign agents	100	1	1917
2	Letters and reports of foreign agents	101	1	1918
3	Letters and reports of foreign agents	102	1	1919
4	Letters and reports of foreign agents	103	1	1920
5	Letters and reports of foreign agents	104	1	1921
6	Letters and reports of foreign agents	105	1	1922

Item No. Ggstđ.Nr.	Folder or Bundle Ordner od. Bund	District Kreis	Subject	Betreff
A 1193	x	LK. Krumbach	Reports and lists of deceased foreigners and death certificates	Meldungen und Listen über verst. Ausländer und Sterbeurkunden
A 1194	x	"	Reports and lists of graves of deceased foreigners	Meldungen und Listen über Gräber verst. Ausländer
A 1195	x	"	Lists of marriages of foreigners in Germany and marriage certificates	Listen über Eheschliessungen von Ausländern in Deutschland und Heiratsurkunden
A 1196	x	"	Lists of children of foreigners born in Germany and birth certificates	Listen über Kinder von Ausländern geboren in Deutschland und Geburtsurkunden
A 1197	x	"	Lists of foreign workers employed; compiled by officials and firms	Listen beschäftigter Fremdarbeiter, aufgestellt von Behörden und Firmen
A 1198	x	"	"	"

Bibliography

Year	Author	Title	Number of Pages	Notes
1901	Dr. Kowatz	Report on the state of the industry and trade in Germany	x	
1902	Dr. Kowatz	Report on the state of the industry and trade in Germany	x	
1903	Dr. Kowatz	Report on the state of the industry and trade in Germany	x	
1904	Dr. Kowatz	Report on the state of the industry and trade in Germany	x	
1905	Dr. Kowatz	Report on the state of the industry and trade in Germany	x	

Amerikanische Zone

Item No. Ggstđ.Nr.	Folder or Bundle Ordner od. Bund.	District Kreis	Subject	Betreff
A 1199	x	LK. Krumbach	Lists of foreign workers employed; compiled by officials	Listen beschäftigter Fremdarbeiter, aufgestellt von Behörden und Firmen
A 1200	x	"	Lists and medical records of foreigners hospitalized	Listen und Krankenpapiere ausl. Krankenhauspatienten
A 1201	x	"	Lists and records of foreigners registered by courts, prisons and police authorities	Listen und Unterlagen über Ausländer, die durch Gerichte, Strafanstalten und Polizeibehörden erfasst wurden
A 1202	x	"	Lists of foreign members of sickfunds	Listen ausl. Krankenkassen-Mitglieder

U.S. Navy

Administrative Data

Form No. - Title or Number	Quantity	Location	Remarks
1-1100	x	1100	Index of foreign names and subjects - compiled by Atlantic City, New Jersey and Bureau of Census
1-1200	x	1200	Index and medical records of foreign prisoners
1-1300	x	1300	Index and records of foreign prisoners - compiled by Central Bureau of Investigation and Federal Bureau of Investigation
1-1400	x	1400	Index of foreign names of prisoners

U.S. Zone
Amerikanische Zone

Item No. Ggstd.Nr.	Folder or Bundle Ordner od. Bund	District Kreis	Subjekt	Betreff
A 1203	x	SK. Kulmbach	Official lists of conc.--, foreign worker. and POW-camps	Amtl. Listen von Konz.--, Fremdarbeiter- und Kgf.-Lagern
A 1204	x	"	Lists concerning residence of DP's	DP - Aufenthaltslisten
A 1205	x	"	Reports and lists of deceased foreigners and death certificates	Meldungen und Listen über verst. Ausländer und Sterbeurkunden
A 1206	x	"	Reports and lists of graves of deceased foreigners	Meldungen und Listen über Gräber verst. Ausländer
A 1207	x	"	Lists of marriages of foreigners in Germany and marriage certificates	Listen über Eheschliessungen von Ausländern in Deutschland und Heiratsurkunden
A 1208	x	"	Lists of children of foreigners born in Germany and birth certificates	Listen über Kinder von Ausländern geboren in Deutschland und Geburtsurkunden

Item No. Ggstd.Nr.	Folder or Bundle Ordner od. Bund	District Kreis	Subject	Betreff
A 1209	x	SK. Kulmbach	Lists of foreign workers employed; compiled by officials and firms	Listen beschäftigter Fremdarbeiter, aufgestellt von Behörden und Firmen
A 1210	x	"	"	"
A 1211	x	"	"	"
A 1212	x	"	"	"
A 1213	x	"	"	"
A 1214	x	"	"	"
A 1215	x	"	"	"

AMERICAN MUSEUM OF NATURAL HISTORY

Specimen No.	Number of Males	Number of Females	Number of Eggs	Number of Larvae	Number of Pupae	Number of Adults
1100	x					
1101	x					
1102	x					
1103	x					
1104	x					
1105	x					
1106	x					
1107	x					

Specimens of *St. ...* ...
collected by ...
at ...

Item No. Ggstd.Nr.	Folder or Bundle Ordner od. Bund	District Kreis	Subject	Betreff
A 1216	x	SK. Kulmbach	Reports concerning left property of foreigners	Meldungen über zurückgelassenes Eigentum von Ausländern
A 1217	x	"	Lists and medical records of foreigners hospitalized	Listen und Krankenpapiere ausl. Krankenhauspatienten
A 1218	x	"	Lists and records of foreigners registered by courts, prisons and police authorities	Listen und Unterlagen über Ausländer, die durch Gerichte, Strafanstalten und Polizeibehörden erfasst wurden
A 1219	x	"	"	"
A 1220	x	"	"	"
A 1221	x	"	"	"
A 1222	x	"	Lists of foreign members of sickfunds	Listen ausl. Krankenkassen-Mitglieder

Item No.	Folder or Serial	Number	Date	Description
A 1138	X	1138	1913	Records of the German War Office, Berlin, 1913.
A 1139	X	1139	1913	Records of the German War Office, Berlin, 1913.
A 1140	X	1140	1913	Records of the German War Office, Berlin, 1913.
A 1141	X	1141	1913	Records of the German War Office, Berlin, 1913.
A 1142	X	1142	1913	Records of the German War Office, Berlin, 1913.
A 1143	X	1143	1913	Records of the German War Office, Berlin, 1913.
A 1144	X	1144	1913	Records of the German War Office, Berlin, 1913.

Item No. Ggstd.Nr.	Folder or Bundle Ordner od. Bund	District Kreis	Subject	Betreff
A 1223	x	LK. Kulmbach	Official lists of conc.--,foreign worker- and POW-camps	Amtl.Listen von Konz.--, Fremd- arbeiter- und Kgf.-Lagern
A 1224	x	"	Lists concerning residence of DP's	DP - Aufenthaltslisten
A 1225	x	"	Reports and lists of deceased foreigners and death certificates	Meldungen und Listen über verst. Ausländer und Sterbeurkunden
A 1226	x	"	Reports and lists of graves of deceased foreigners	Meldungen und Listen über Grä- ber verst. Ausländer
A 1227	x	"	Lists of marriages of foreign- ers in Germany and marriage certificates	Listen über Eheschliessungen von Ausländern in Deutschland und Heiratsurkunden
A 1228	x	"	Lists of children of foreigners born in Germany and birth certi- ficates	Listen über Kinder von Auslän- dern geboren in Deutschland und Geburtsurkunden

Item No. Ggstd.Nr.	Folder or Bundle Ordner od. Bund	District Kreis	Subject	Betreff
A 1229	x	LK. Kulmbach	Lists of foreign workers employed; compiled by officials and firms	Listen beschäftigter Fremdarbeiter, aufgestellt von Behörden und Firmen
A 1230	x	"	"	"
A 1231	x	"	"	"
A 1232	x	"	Reports concerning left property of foreigners	Meldungen über zurückgelassenes Eigentum von Ausländern
A 1233	x	"	Lists and medical records of foreigners hospitalized	Listen und Krankenpapiere ausl. Krankenhauspatienten
A 1234	x	"	Lists and records of foreigners registered by courts, prisons and police authorities	Listen und Unterlagen über Ausländer, die durch Gerichte, Strafanstalten und Polizeibehörden erfasst wurden
A 1235			Lists of foreign members of sickfunds	Listen ausl. Krankenkassen-Mitglieder

Order No.	Index of Books	Number of Vols.	Author	Subject	Library
A 1228		1		List of foreign workers as- signed by officials and firms	Library of the Ministry of Foreign Affairs
A 1229		1			
A 1230		1			
A 1231		1			
A 1232		1		Reports concerning the pro- cess of foreign investments	Library of the Ministry of Foreign Affairs
A 1233		1		List and names of foreign investments	Library of the Ministry of Foreign Affairs
A 1234		1		List and names of foreign investments by country and names of investors	Library of the Ministry of Foreign Affairs
A 1235		1		List of foreign names of investors	Library of the Ministry of Foreign Affairs

Item No. Ggstd.Nr.	Folder or Bundle Ordner od. Bund	District Kreis	Subject	Betreff
A 1236	x	LK. Landau / Isar	Official lists of conc., foreign workers and POW camps	Amtl. Listen von Konz., Fremdarbeiter- und Kgf.-Lagern
A 1237	x	"	Lists concerning residence of DP's	DP - Aufenthaltslisten
A 1238	x	"	Reports and lists of deceased foreigners and death certificates	Meldungen und Listen über verst. Ausländer und Sterbeurkunden
A 1239	x	"	Reports and lists of graves of deceased foreigners	Meldungen und Listen über Gräber verst. Ausländer
A 1240	x	"	Lists of marriages of foreigners in Germany and marriage certificates	Listen über Eheschliessungen von Ausländern in Deutschland und Heiratsurkunden
A 1241	x	"	Lists of children of foreigners born in Germany and birth certificates	Listen über Kinder von Ausländern geboren in Deutschland und Geburtsurkunden

1931-1932
 Legislative Year

Bill No.	Author or Title	Subject	Year
1210	Mr. [Name]	...	1931
1211	1931
1212	1931
1213	1931
1214	1931
1215	1931

Item No. Ggst. Nr.	Folder or Bundle Ordner od. Bund	District Kreis	Subject	Betreff
A 1242	x	LK. Landau/Isar	Lists of foreign workers employed; compiled by officials and firms	Listen beschäftigter Fremdarbeiter, ausgestellt von Behörden und Firmen
A 1243	x	"	"	"
A 1244	x	"	"	"
A 1245	x	"	"	"
A 1246	x	"	"	"
A 1247	x	"	"	"
A 1248	x	"	Reports concerning left property of foreigners	Meldungen über zurückgelassenes Eigentum von Ausländern

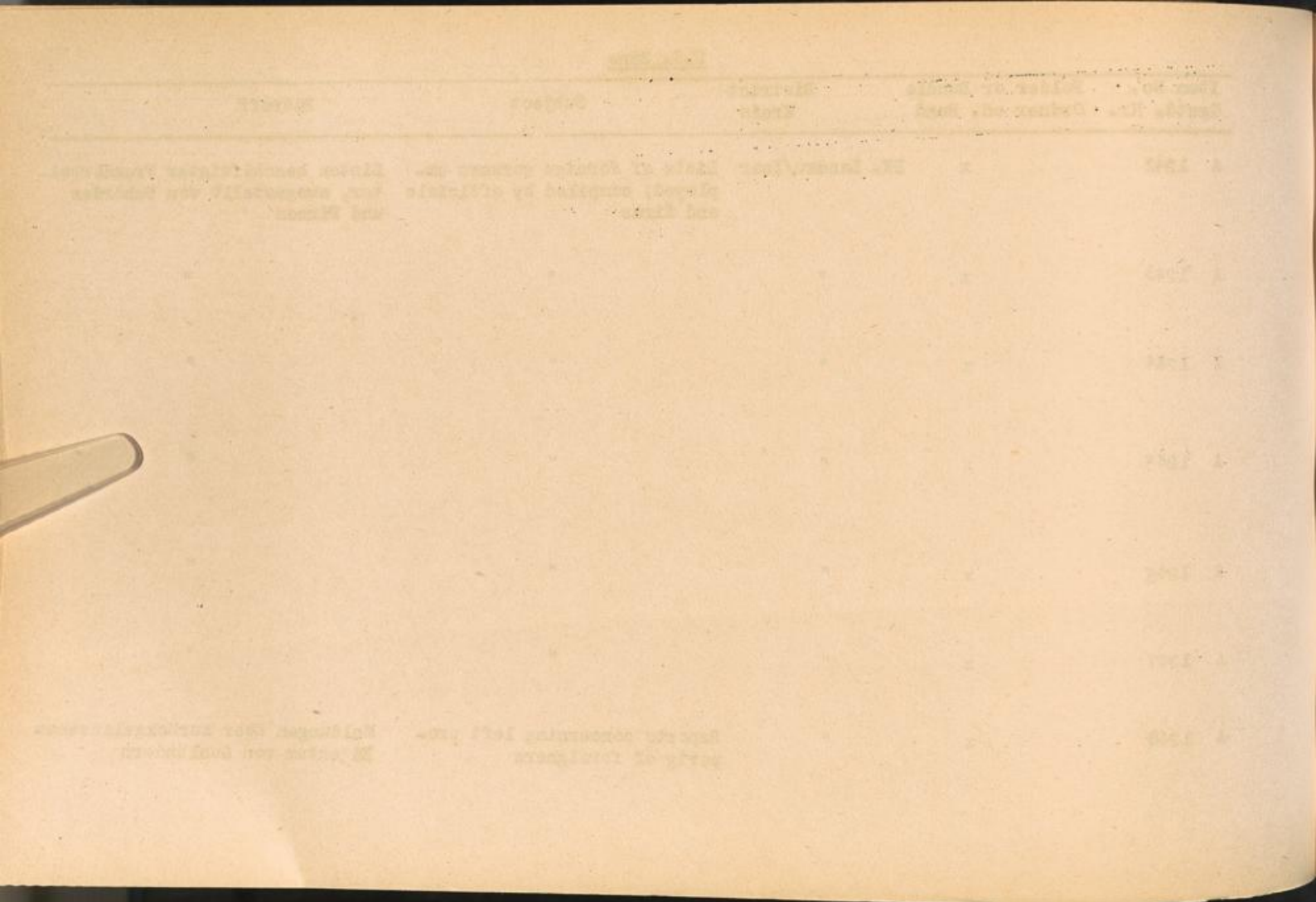

Item No. Ggstd.Nr.	Folder or Bundle Ordner od. Bund	District Kreis	Subject	Betreff
A 1249	x	LK. Landau/Isar	Lists and medical records of foreigners hospitalized	Listen und Krankenpapiere ausl. Krankenhauspatienten
A 1250	x	"	Lists and records of foreigners registered by courts, prisons and police authorities	Listen und Unterlagen über Ausländer, die durch Gerichte, Strafanstalten und Polizeibehörden erfasst wurden
A 1251	x	"	"	"
A 1252	x	"	"	"
A 1253	x	"	"	"
A 1254	x	"	"	"

Item No.	Subject	Author	Date
1
2
3
4
5

Item No Ggstd.Nr.	Folder or Bundle Ordner oder Band	District Kreis	Subject	Betreff
A 1255	x	LK Landau/Isar	Lists of foreign members of sickfunds	Listen ausl.Krankenkassen - Mitglieder
A 1256	x	LK Landsberg	Official lists of conc.-, foreign worker- and POW -camps	Amtl.Listen von Konz.-, Fremd- arbeiter- und Kgf.-Lagern
A 1257	x	"	Lists concerning residence of DP's	DP - Aufenthaltslisten
A 1258	x	"	Reports and lists of deceased foreigners and death certificates	Meldungen und Listen über verst.Ausländer und Sterbe- urkunden
A 1259	x	"	Reports and lists of graves of deceased foreigners	Meldungen und Listen über Gräber verst.Ausländer
A 1260	x	"	Lists of marriages of foreigners in Germany and marriage certificates	Listen über Eheschliessungen von Ausländern in Deutsch- land und Heiratsurkunden

U.S. Zone
Amerikanische Zone

Item No. Ggstd.Nr.	Folder or Bundle Ordner od. Band	District Kreis	Subject	Betreff
A 1261	x	LK. Landsberg	Lists of children of foreigners born in Germany and birth certificates	Listen über Kinder von Ausländern geboren in Deutschland und Geburtsurkunden
A 1262	x	"	Lists of foreign workers employed; compiled by officials and firms	Listen beschäftigter Fremdarbeiter, aufgestellt von Behörden und Firmen
A 1263	x	"	"	"
A 1264	x	"	"	"
A 1265	x	"	"	"
A 1266	x	"	"	"

L. S. 1902
Bibliography

Page No. of Volume Cited in List	Author	Subject	Year
1-1901	Dr. L. S. 1902	List of authors of papers presented at the annual meeting of the American Society for the Advancement of Science, 1901	1901
1-1902	Dr. L. S. 1902	List of papers presented at the annual meeting of the American Society for the Advancement of Science, 1902	1902
1-1903	Dr. L. S. 1902	List of papers presented at the annual meeting of the American Society for the Advancement of Science, 1903	1903
1-1904	Dr. L. S. 1902	List of papers presented at the annual meeting of the American Society for the Advancement of Science, 1904	1904
1-1905	Dr. L. S. 1902	List of papers presented at the annual meeting of the American Society for the Advancement of Science, 1905	1905
1-1906	Dr. L. S. 1902	List of papers presented at the annual meeting of the American Society for the Advancement of Science, 1906	1906

U.S. Zone
Amerikanische Zone

Item No. Ggstd.Nr.	Folder or Bundle Ordner od. Bund	District Kreis	Subject	Betreff
A 1267	x	LK. Landsberg	Reports concerning left property of foreigners	Meldungen über zurückgelassenes Eigentum von Ausländern
A 1268	x	"	Lists and medical records of foreigners hospitalized	Listen und Krankenpapiere ausl. Krankenhauspatienten
A 1269	x	"	Lists and records of foreigners registered by courts, prisons and police authorities	Listen und Unterlagen über Ausländer, die durch Gerichte, Strafanstalten und Polizeibehörden erfasst wurden
A 1270	x	"	"	"
A 1271	x	"	"	"
A 1272	x	"	Lists of foreign members of sickfunds	Listen ausl. Krankenkassen-Mitglieder

Year	Volume	Number	Page	Author	Title
1901	1	1	1-10	J. J.
1902	2	1	1-10	J. J.
1903	3	1	1-10	J. J.
1904	4	1	1-10	J. J.
1905	5	1	1-10	J. J.

Item No. Ggstd.Nr.	Folder or Bundle Ordner oder Bund	District Kreis	Subject	Betreff
A 1273	x	SK. Landshut/ Isar	Official lists of conc.-, foreign worker-and PoW-camps	Amtl.Listen von Konz.-,Fremdar- beiter-und Kgf.-Lagern
A 1274	x	"	Lists concerning residence of DP's	DP-Aufenthaltslisten
A 1275	x	"	"	"
A 1276	x	"	Reports and lists of deceased foreigners and death certificates	Meldungen und Listen über verst. Ausländer und Sterbeurkunden
A 1277	x	"	Reports and lists of graves of deceased foreigners	Meldungen und Listen über Gräber verst.Ausländer
A 1278	x	"	Lists of marriages of foreigners in Germany and marriage certificates	Listen über Eheschliessungen von Ausländern in Deutschland und Heiratsurkunden
A 1279	x	"	Lists of children of foreigners born in Germany and birth certificates	Listen über Kinder von Ausländern geboren in Deutschland und Geburtsurkunden
A 1280	x	"	Lists of foreign workers employed, compiled by officials and firms	Listen beschäftigter Fremdarbeiter, aufgestellt von Behörden und Firmen
A 1281	x	"	"	"
A 1282	x	"	"	"
A 1283	x	"	"	"
A 1284	x	"	"	"

CONTENTS

Page No.	Chapter	Page No.
1	Introduction	1
2	History of the Institution	2
3	Object and Aims	3
4	Organization	4
5	Faculty	5
6	Students	6
7	Library	7
8	Extracurricular Activities	8
9	Sports and Games	9
10	Public Relations	10
11	Financial Statement	11
12	Appendix	12
13	Index	13

U.S. Zone
Amerikanische Zone

Item No. Ggstd.Nr.	Folder or Bundle Ordner oder Bund	District Kreis	Subject	Betreff
A 1285	x	SK. Landshut/ Isar	Lists of foreign workers employed, compiled by officials and firms	Listen beschäftigter Fremdar- beiter, aufgestellt von Behörden und Firmen
A 1286	x	"	"	"
A 1287	x	"	"	"
A 1288	x	"	"	"
A 1289	x	"	"	"
A 1290	x	"	"	"
A 1291	x	"	Reports concerning left property of foreigners	Meldungen über zurückgelassenes Eigentum von Ausländern
A 1292	x	"	Lists and medical records of foreigners hospitalized	Listen und Krankenpapiere ausl. Krankenhauspatienten
A 1293	x	"	Lists and records of foreigners registered by courts, prisons and police authorities	Listen und Unterlagen über Ausländer, die durch Gerichte, Strafanstalten und Polizeibe- hörden erfasst wurden
A 1294	x	"	Lists of foreign members of sickfunds	Listen ausl. Krankenkassen - Mitglieder
A 1295	x	"	"	"
A 1296	x	"	"	"
A 1297	x	"	"	"

Item No.	Holder of Title	Class	Subject	Detail
1 1280		x	State of Louisiana	State of Louisiana
1 1281		x	State of Louisiana	State of Louisiana
1 1282		x	State of Louisiana	State of Louisiana
1 1283		x	State of Louisiana	State of Louisiana
1 1284		x	State of Louisiana	State of Louisiana
1 1285		x	State of Louisiana	State of Louisiana
1 1286		x	State of Louisiana	State of Louisiana
1 1287		x	State of Louisiana	State of Louisiana
1 1288		x	State of Louisiana	State of Louisiana
1 1289		x	State of Louisiana	State of Louisiana
1 1290		x	State of Louisiana	State of Louisiana
1 1291		x	State of Louisiana	State of Louisiana
1 1292		x	State of Louisiana	State of Louisiana
1 1293		x	State of Louisiana	State of Louisiana
1 1294		x	State of Louisiana	State of Louisiana
1 1295		x	State of Louisiana	State of Louisiana
1 1296		x	State of Louisiana	State of Louisiana
1 1297		x	State of Louisiana	State of Louisiana
1 1298		x	State of Louisiana	State of Louisiana
1 1299		x	State of Louisiana	State of Louisiana
1 1300		x	State of Louisiana	State of Louisiana

Item No. Ggstd.Nr.	Folder or Bundle Ordner oder Bund	District Kreis	Subject	Betreff
A 1298	x	LK. Landshut/ Isar	Official lists of conc.-, foreign worker-and POW-camps	Amtl.Listen von Konz.-,Fremdar- beiter- und Kgf.-Lagern
A 1299	x	"	Lists concerning residence of DP's	DP - Aufenthaltslisten
A 1300	x	"	Reports and lists of deceased foreigners and death certificates	Meldungen und Listen über verst.Ausländer und Sterbeurkunden
A 1301	x	"	Reports and lists of graves of deceased foreigners	Meldungen und Listen über Gräber verst.Ausländer
A 1302	x	"	Lists of marriages of foreigners in Germany and marriage certificates	Listen über Eheschliessungen von Ausländern in Deutschland und Heiratsurkunden
A 1303	x	"	Lists of children of foreigners born in Germany and birth certificates	Listen über Kinder von Ausländern geboren in Deutschland und Geburtsurkunden
A 1304	x	"	Lists of foreign workers employed, compiled by officials and firms	Listen beschäftigter Fremdar- beiter,aufgestellt von Behörden und Firmen
A 1305	x	"	"	"
A 1306	x	"	Reports concerning left property of foreigners	Meldungen über zurückgelassenes Eigentum von Ausländern
A 1307	x	"	Lists and medical records of foreigners hospitalized	Listen und Krankenpapiere ausl. Krankenhauspatienten

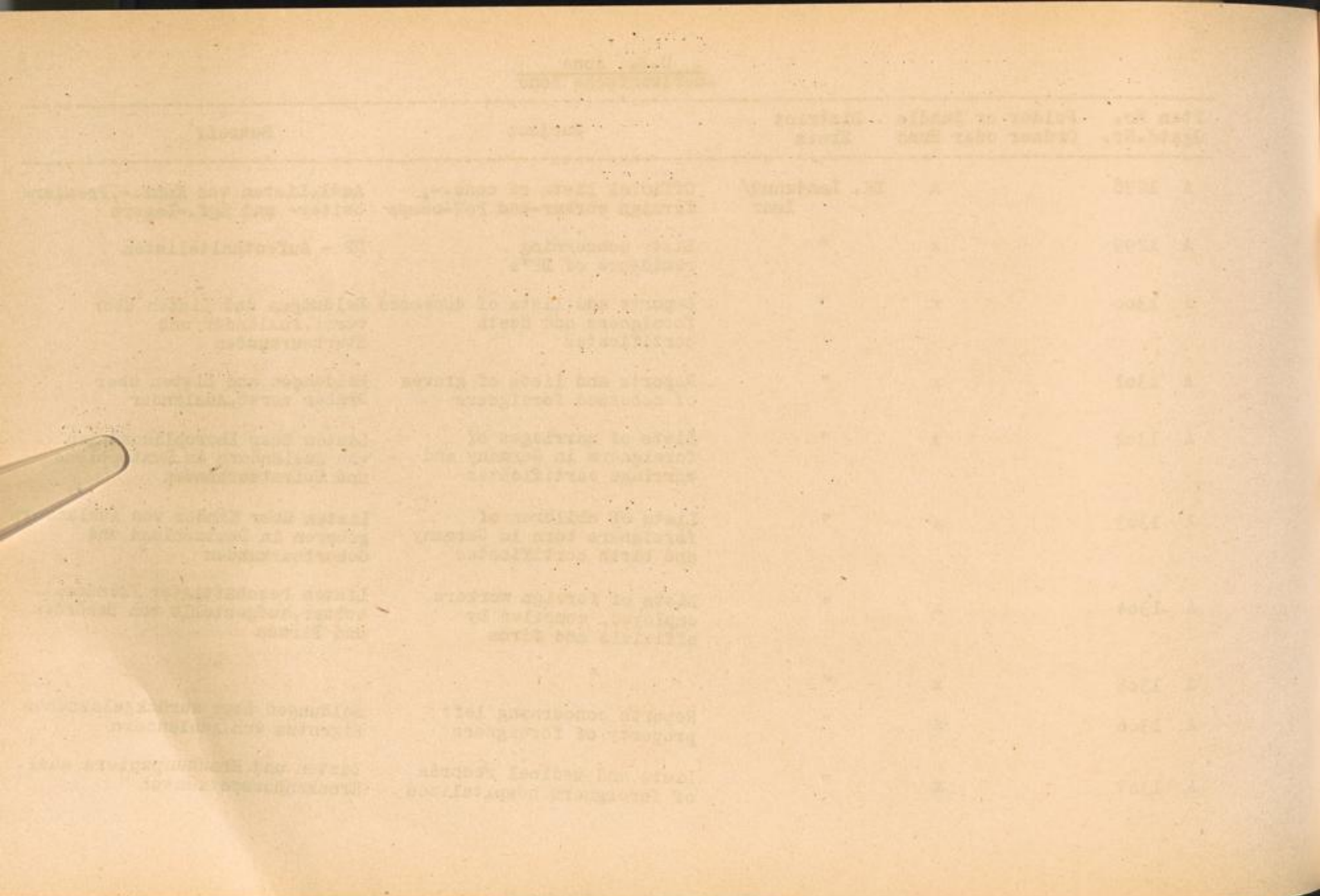

Item No. Ggst.d.Nr.	Folder or Bundle Ordner oder Bund	District Kreis	Subject	Betreff
A 1308	x	LK. Landshut/ Isar	Lists and records of foreigners registered by courts, prisons and police authorities	Listen und Unterlagen über Auslän- der, die durch Gerichte, Strafan- stalten und Polizeibehörden erfasst wurden
A 1309	x	"	Lists of foreign members of sickfunds	Listen ausl. Krankenkassen - Mitglieder
A 1310	x	LK. Lauf/Pegnitz	Official lists of conc.-, foreign worker-and POW-camps	Amtl. Listen von Konz.-, Fremdar- beiter- und Kgf.-Lagern
A 1311	x	"	Lists concerning residence of DP's	DP - Aufenthaltslisten
A 1312	x	"	Reports and lists of deceased foreigners and death certificates	Meldungen und Listen über verst. Ausländer und Sterbeurkunden
A 1313	x	"	Reports and lists of graves of deceased foreigners	Meldungen und Listen über Gräber verst. Ausländer
A 1314	x	"	Lists of marriages of foreigners in Germany and marriage certificates	Listen über Eheschliessungen von Ausländern in Deutschland und Heiratsurkunden
A 1315	x	"	Lists of children of foreigners born in Germany and birth certificates	Listen über Kinder von Ausländern geboren in Deutschland und Geburtsurkunden
A 1316	x	"	Lists of foreign workers employed; compiled by officials and firms	Listen beschäftigter Fremdar- beiter; aufgestellt von Behörden und Firmen

U.S. Army
 Department of War

Serial	Subject	Number of Pages	Folder or Series	Index	File No.
1	List of names of persons who were members of the German High Command during the war.	10	100-1000	x	A 1000
2	List of names of persons who were members of the German High Command during the war.	10	100-1000	x	A 1000
3	List of names of persons who were members of the German High Command during the war.	10	100-1000	x	A 1000
4	List of names of persons who were members of the German High Command during the war.	10	100-1000	x	A 1000
5	List of names of persons who were members of the German High Command during the war.	10	100-1000	x	A 1000
6	List of names of persons who were members of the German High Command during the war.	10	100-1000	x	A 1000
7	List of names of persons who were members of the German High Command during the war.	10	100-1000	x	A 1000
8	List of names of persons who were members of the German High Command during the war.	10	100-1000	x	A 1000
9	List of names of persons who were members of the German High Command during the war.	10	100-1000	x	A 1000
10	List of names of persons who were members of the German High Command during the war.	10	100-1000	x	A 1000

Item No. Ggstd.Nr.	Folder or Bundle Ordner oder Bund	District Kreis	Subject	Betreff
A 1317	x	LK.Lauf/Pegnitz	Lists of foreign workers employed; compiled by officials and firms	Listen beschäftigter Fremdarbeiter; aufgestellt von Behörden und Firmen
A 1318	x	"	"	"
A 1319	x	"	"	"
A 1320	x	"	"	"
A 1321	x	"	"	"
A 1322	x	"	Reports concerning left property of foreigners	Meldungen über zurückgelassenes Eigentum von Ausländern
A 1323	x	"	Lists and medical records of foreigners hospitalized	Listen und Krankenpapiere ausl. Krankenhauspatienten
A 1324	x	"	Lists and records of foreigners registered by courts, prisons and police authorities	Listen und Unterlagen über Ausländer, die durch Gerichte, Strafanstalten und Polizeibehörden erfasst wurden
A 1325	x	"	"	"
A 1326	x	"	Lists of foreign members of sickfunds	Listen ausl. Krankenkassen - Mitglieder

Item No.	Index or Serial	Volume	Page	Description
1	1001	1	1	...
2	1002	1	2	...
3	1003	1	3	...
4	1004	1	4	...
5	1005	1	5	...
6	1006	1	6	...
7	1007	1	7	...
8	1008	1	8	...
9	1009	1	9	...
10	1010	1	10	...
11	1011	1	11	...
12	1012	1	12	...
13	1013	1	13	...
14	1014	1	14	...
15	1015	1	15	...
16	1016	1	16	...
17	1017	1	17	...
18	1018	1	18	...
19	1019	1	19	...
20	1020	1	20	...
21	1021	1	21	...
22	1022	1	22	...
23	1023	1	23	...
24	1024	1	24	...
25	1025	1	25	...
26	1026	1	26	...
27	1027	1	27	...
28	1028	1	28	...
29	1029	1	29	...
30	1030	1	30	...
31	1031	1	31	...
32	1032	1	32	...
33	1033	1	33	...
34	1034	1	34	...
35	1035	1	35	...
36	1036	1	36	...
37	1037	1	37	...
38	1038	1	38	...
39	1039	1	39	...
40	1040	1	40	...
41	1041	1	41	...
42	1042	1	42	...
43	1043	1	43	...
44	1044	1	44	...
45	1045	1	45	...
46	1046	1	46	...
47	1047	1	47	...
48	1048	1	48	...
49	1049	1	49	...
50	1050	1	50	...

Item No. Ggstd.Nr.	Folder or Bundle Ordner oder Bund	District Kreis	Subject	Betreff
A 1327	x	LK. Laufen	Official lists of conc.-, foreign worker-and POW-camps	Amtl.Listen von Konz.-, Fremdarbeiter- und Kgf.- Lagern
A 1328	x	"	Lists concerning residence of DP's	DP - Aufenthaltslisten
A 1329	x	"	Reports and lists of deceased foreigners and death certificates	Meldungen und Listen über verst. Ausländer und Sterbeurkunden
A 1330	x	"	Reports and lists of graves of deceased foreigners	Meldungen und Listen über Gräber verst. Ausländer
A 1331	x	"	Lists of marriages of foreigners in Germany and marriage certificates	Listen über Eheschliessungen von Ausländern in Deutschland und Heiratsurkunden
A 1332	x	"	Lists of children of foreigners born in Germany and birth certificates	Listen über Kinder von Ausländern geboren in Deutschland und Geburtsurkunden
A 1333	x	"	Lists of foreign workers employed; compiled by officials and firms	Listen beschäftigter Fremdarbeiter; aufgestellt von Behörden und Firmen
A 1334	x	"	"	"
A 1335	x	"	"	"
A 1336	x	"	"	"
A 1337	x	"	"	"
A 1338	x	"	"	"

Serial	Subject	Index or Serial Number	Date
1	Outline lists of...	1000	1945
2	Foreign...	1001	1945
3	...	1002	1945
4	...	1003	1945
5	...	1004	1945
6	...	1005	1945
7	...	1006	1945
8	...	1007	1945
9	...	1008	1945
10	...	1009	1945
11	...	1010	1945
12	...	1011	1945
13	...	1012	1945
14	...	1013	1945
15	...	1014	1945
16	...	1015	1945
17	...	1016	1945
18	...	1017	1945
19	...	1018	1945
20	...	1019	1945
21	...	1020	1945

Item No. Ggstd.Nr.	Folder or Bundle Ordner oder Bund	District Kreis	Subject	Betreff
A 1339	x	LK. Laufen	Reports concerning left property of foreigners	Meldungen über zurückgelassenes Eigentum von Ausländern
A 1340	x	"	Lists and medical records of foreigners hospitalized	Listen und Krankenpapiere ausl. Krankenhauspatienten
A 1341	x	"	Lists and records of foreigners registered by courts, prisons and police authorities	Listen und Unterlagen über Ausländer, die durch Gerichte, Strafanstalten und Polizeibehörden erfasst wurden
A 1342	x	"	Lists of foreign members of sickfunds	Listen ausl. Krankenkassen - Mitglieder
A 1343	x	LK.Lichtenfels	Official lists of conc.-, foreign worker-and PoW-camps	Amtl.Listen von Konz.-, Fremdarbeiter- und Kgf.-Lagern
A 1344	x	"	Lists concerning residence of DP's	DP - Aufenthaltslisten
A 1345	x	"	Reports and lists of deceased foreigners and death certificates	Meldungen und Listen über verst. Ausländer und Sterbeurkunden
A 1346	x	"	Reports and lists of graves of deceased foreigners	Meldungen und Listen über Gräber verst. Ausländer
A 1347	x	"	Lists of marriages of foreigners in Germany and marriage certificates	Listen über Eheschliessungen von Ausländern in Deutschland und Heiratsurkunden

INDEX

Page No.	Author or Editor	Title	Page
1
2
3
4
5
6
7
8
9
10
11
12
13
14
15
16
17
18
19
20
21
22
23
24
25
26
27
28
29
30
31
32
33
34
35
36
37
38
39
40
41
42
43
44
45
46
47
48
49
50
51
52
53
54
55
56
57
58
59
60
61
62
63
64
65
66
67
68
69
70
71
72
73
74
75
76
77
78
79
80
81
82
83
84
85
86
87
88
89
90
91
92
93
94
95
96
97
98
99
100

U.S. Zone
Amerikanische Zone

Item No. Ggstd.Nr.	Folder or Bundle Ordner oder Bund	District Kreis	Subject	Betreff
A 1348	x	LK.Lichtenfels	Lists of children of foreigners born in Germany and birth certificates	Listen über Kinder von Ausländern geboren in Deutschland und Geburtsurkunden
A 1349	x	"	Lists of foreign workers employed; compiled by officials and firms	Listen beschäftigter Fremdarbeiter; aufgestellt von Behörden und Firmen
A 1350	x	"	"	"
A 1351	x	"	"	"
A 1352	x	"	Reports concerning left property of foreigners	Meldungen über zurückgelassenes Eigentum von Ausländern
A 1353	x	"	Lists and medical records of foreigners hospitalized	Listen und Krankenpapiere ausl. Krankenhauspatienten
A 1354	x	"	Lists and records of foreigners registered by courts, prisons and police authorities	Listen und Unterlagen über Ausländer, die durch Gerichte, Strafanstalten und Polizeibehörden erfasst wurden
A 1355	x	"	Lists of foreign members of sickfunds	Listen ausl. Krankenkassen - Mitglieder
A 1356	x	LK.Loehr/Main	Official lists of conc.-, foreign worker-and PoW-camps	Amtl. Listen von Konz.-, Fremdarbeiter- und Kgf.-Lagern
A 1357	x	"	Lists concerning residence of DP's	DP - Aufenthaltlisten

Date	Subject	Letter or Number Given when Made	List No. of
Litho and binder of German and German	List of names of persons in Germany and German	A 1100	1100
Litho and binder of German and German	List of names of persons in Germany and German	A 1101	1101
Litho and binder of German and German	List of names of persons in Germany and German	A 1102	1102
Litho and binder of German and German	List of names of persons in Germany and German	A 1103	1103
Litho and binder of German and German	List of names of persons in Germany and German	A 1104	1104
Litho and binder of German and German	List of names of persons in Germany and German	A 1105	1105
Litho and binder of German and German	List of names of persons in Germany and German	A 1106	1106
Litho and binder of German and German	List of names of persons in Germany and German	A 1107	1107

Item No. Ggstd.Nr.	Folder or Bundle Ordner oder Bund	District Kreis	Subject	Betreff
A 1358	x	LK.Lohr/Main	Reports and lists of deceased foreigners and death certificates	Meldungen und Listen über verst. Ausländer und Sterbeurkunden
A 1359	x	"	Reports and lists of graves of deceased foreigners	Meldungen und Listen über Gräber verst. Ausländer
A 1360	x	"	Lists of marriages of foreigners in Germany and marriage certificates	Listen über Eheschliessungen von Ausländern in Deutschland und Heiratsurkunden
A 1361	x	"	Lists of children of foreigners born in Germany and birth certificates	Listen über Kinder von Ausländern geboren in Deutschland und Geburtsurkunden
A 1362	x	"	Lists of foreign workers, employed; compiled by officials and firms	Listen beschäftigter Fremdarbeiter; aufgestellt von Behörden und Firmen
A 1363	x	"	"	"
A 1364	x	"	Reports concerning left property of foreigners	Meldungen über zurückgelassenes Eigentum von Ausländern
A 1365	x	"	Lists and medical records of foreigners hospitalized	Listen und Krankenpapiere ausl. Krankenhauspatienten
A 1366	x	"	Lists and records of foreigners registered by courts, prisons and police authorities	Listen und Unterlagen über Ausländer, die durch Gerichte, Strafanstalten und Polizeibehörden erfasst wurden
A 1367	x	"	Lists of foreign members of sickfunds	Listen ausl. Krankenkassen - Mitglieder

Item No.	Title	Author	Date
1000	Report on the...
1001
1002
1003
1004
1005
1006
1007
1008
1009
1010

Item No. Ggstd.Nr.	Folder or Bundle Ordner oder Bund	District Kreis	Subject	Betreff
A 1368	x	LK.Mainburg	Official lists of conc.-, foreign worker-and POW-camps	Amtl.Listen von Konz.-, Fremdarbeiter-und Kgf.-Lagern
A 1369	x	"	Lists concerning residence of DP's	DP - Aufenthaltslisten
A 1370	x	"	Reports and lists of deceased foreigners and death certificates	Meldungen und Listen über verst. Ausländer und Sterbeurkunden
A 1371	x	"	Reports and lists of graves of deceased foreigners	Meldungen und Listen über Gräber verst. Ausländer
A 1372	x	"	Lists of marriages of foreigners in Germany and marriage certificates	Listen über Eheschliessungen von Ausländern in Deutschland und Heiratsurkunden
A 1373	x	"	Lists of children of foreigners born in Germany and birth certificates	Listen über Kinder von Ausländern geboren in Deutschland und Geburtsurkunden
A 1374	x	"	Lists of foreign workers employed ; compiled by officials and firms	Listen beschäftigter Fremdarbeiter; aufgestellt von Behörden und Firmen
A 1375	x	"	"	"
A 1376	x	"	Reports concerning left property of foreigners	Meldungen über zurückgelassenes Eigentum von Ausländern
A 1377	x	"	Lists and medical records of foreigners hospitalized	Listen und Krankenpapiere ausl. Krankenhauspatienten

BIBLIOPHILIC SOCIETY
MEMBERSHIP LIST

Name	Address	Year	Amount
Mr. J. H.	1890	...
...	...	1891	...
...	...	1892	...
...	...	1893	...
...	...	1894	...
...	...	1895	...
...	...	1896	...
...	...	1897	...
...	...	1898	...
...	...	1899	...
...	...	1900	...

Item No. Ggstd.Nr.	Folder or Bundle Ordner oder Bund	District Kreis	Subject	Betreff
A 1378	x	LK.Mainburg	Lists and records of foreigners registered by courts, prisons and police authorities	Listen und Unterlagen über Ausländer, die durch Gerichte, Strafanstalten und Polizeibehörden erfasst wurden
A 1379	x	"	Lists of foreign members of sickfunds	Listen ausl. Krankenkassen - Mitglieder
A 1380	x	LK.Mallersdorf	Official lists of conc.-, foreign worker-and PoW-camps	Amtl. Listen von Konz.-, Fremdarbeiter- und Kgf.-Lagern
A 1381	x	"	Lists concerning residence of DP's	DP - Aufenthaltslisten
A 1382	x	"	Reports and lists of deceased foreigners and death certificates	Meldungen und Listen über verst. Ausländer und Sterbeurkunden
A 1383	x	"	Reports and lists of graves of deceased foreigners	Meldungen und Listen über Gräber verst. Ausländer
A 1384	x	"	Lists of marriages of foreigners in Germany and marriage certificates	Listen über Eheschließungen von Ausländern in Deutschland und Heiratsurkunden
A 1385	x	"	Lists of children of foreigners born in Germany and birth certificates	Listen über Kinder von Ausländern geboren in Deutschland und Geburtsurkunden
A 1386	x	"	Lists of foreign workers employed; compiled by officials and firms	Listen beschäftigter Fremdarbeiter; aufgestellt von Behörden und Firmen
A 1387	x	"	"	"
A 1388	x	"	"	"

Inventory of the Library

Item No.	Author	Title	Year
1
2
3
4
5
6
7
8
9
10

Item No. Ggst.d.Nr.	Folder or Bundle Ordner oder Bund	District Kreis	Subject	Betreff
A 1389	x	LK.Mallersdorf	Reports concerning left property of foreigners	Meldungen über zurückgelassenes Eigentum von Ausländern
A 1390	x	"	Lists and medical records of foreigners hospitalized	Listen und Krankenpapiere ausl. Krankenhauspatienten
A 1391	x	"	Lists and records of foreigners registered by courts, prisons and police authorities	Listen und Unterlagen über Ausländer, die durch Gerichte, Strafanstalten und Polizeibehörden erfasst wurden
A 1392	x	"	Lists of foreign members of sickfunds	Listen ausl. Krankenkassen - Mitglieder
A 1393	x	LK.Marktheidenfeld	Official lists of conc., foreign worker-and PoW-camps	Amtl. Listen von Konz., Fremdarbeiter- und Kgf.-Lagern
A 1394	x	"	Lists concerning residence of DP's	DP - Aufenthaltalisten
A 1395	x	"	Reports and lists of deceased foreigners and death certificates	Meldungen und Listen über verst. Ausländer und Sterbeurkunden
A 1396	x	"	Reports and lists of graves of deceased foreigners	Meldungen und Listen über Gräber verst. Ausländer
A 1397	x	"	Lists of marriages of foreigners in Germany and marriage certificates	Listen über Eheschliessungen von Ausländern in Deutschland und Heiratsurkunden

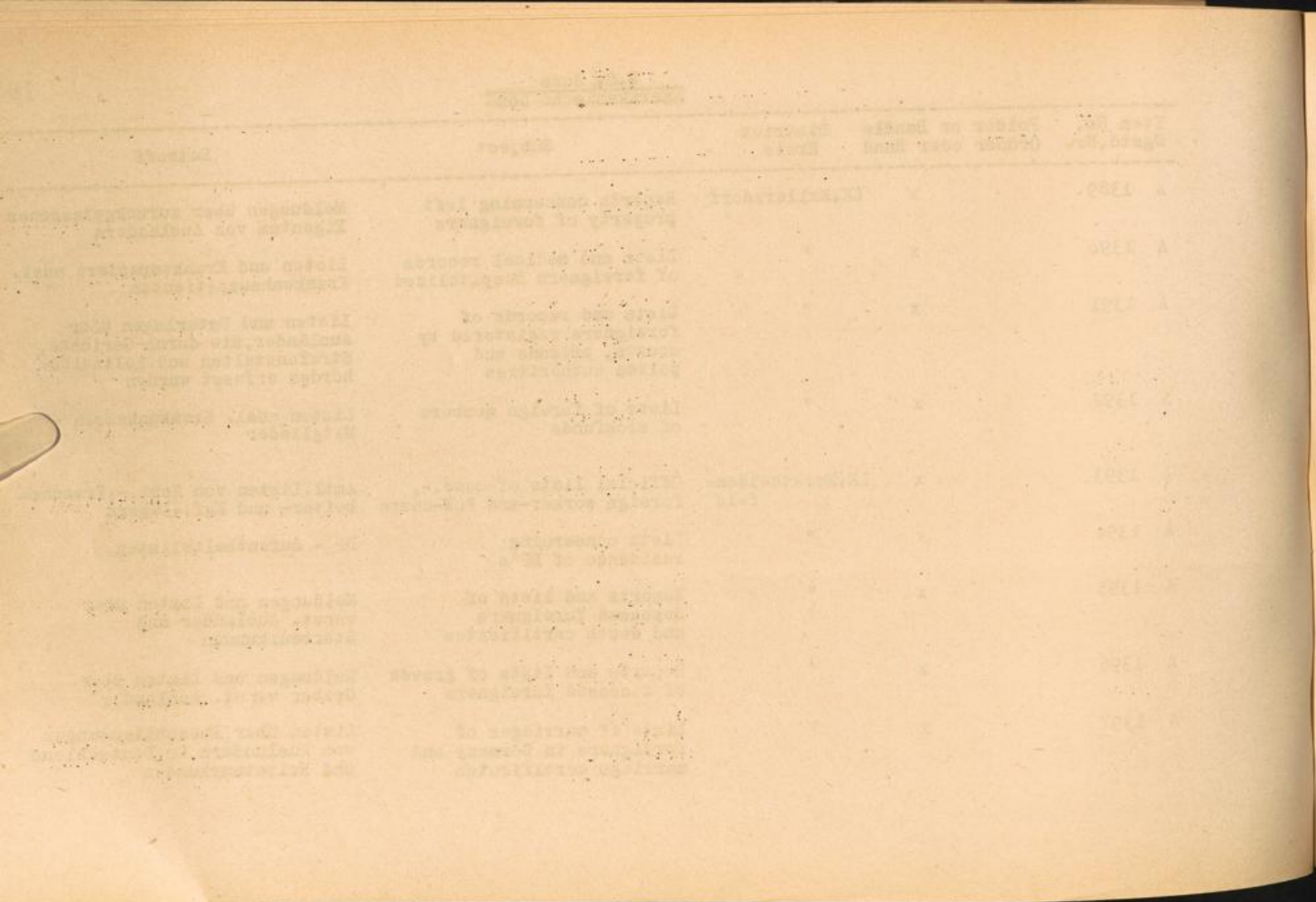

Item No. Ggstd.Nr.	Folder or Bundle Ordner oder Bund	District Kreis	Subject	Betreff
A 1398	x	LK. Marktheidenfeld	Lists of children of foreigners born in Germany and birth certificates	Listen über Kinder von Ausländern geboren in Deutschland und Geburtsurkunden
A 1399	x	"	Lists of foreign workers employed; compiled by officials and firms	Listen beschäftigter Fremdarbeiter; aufgestellt von Behörden und Firmen
A 1400	x	"	"	"
A 1401	x	"	Reports concerning left property of foreigners	Meldungen über zurückgelassenes Eigentum von Ausländern
A 1402	x	"	Lists and medical records of foreigners hospitalized	Listen und Krankenpapiere ausl. Krankenhauspatienten
A 1403	x	"	Lists and records of foreigners registered by courts, prisons and police authorities	Listen und Unterlagen über Ausländer, die durch Gerichte, Strafanstalten und Polizeibehörden erfasst wurden
A 1404	x	"	Lists of foreign members of sickfunds	Listen ausl. Krankenkassen - Mitglieder
A 1405	x	LK. Markt Oberdorf	Official lists of conc.-, foreign worker-and POW-camps	Amtl. Listen von Konz.-, Fremdarbeiter- und Kgf.-Lagern
A 1406	x	"	Lists concerning residence of DP's	DP - Aufenthaltslisten
A 1407	x	"	Reports and lists of deceased foreigners and death certificates	Meldungen und Listen über verst. Ausländer und Sterbeurkunden

INDEX

Page No.	Index of Books	Index of Authors
100
101
102
103
104
105
106
107
108
109
110
111
112
113
114
115
116
117
118
119
120

Item No. Ggstd.Nr.	Folder or Bundle Ordner oder Bund	District Kreis	Subject	Betreff
A 1408	x	LK. Markt Oberdorf	Reports and lists of graves of deceased foreigners	Meldungen und Listen über Gräber verst. Ausländer
A 1409	x	"	Lists of marriages of foreigners in Germany and marriage certificates	Listen über Eheschliessungen von Ausländern in Deutschland und Heiratsurkunden
A 1410	x	"	Lists of children of foreigners born in Germany and birth certificates	Listen über Kinder von Ausländern geboren in Deutschland und Geburtsurkunden
A 1411	x	"	Lists of foreign workers employed; compiled by officials and firms	Listen beschäftigter Fremdar- beiter; aufgestellt von Behörden und Firmen
A 1412	x	"	"	"
A 1413	x	"	"	"
A 1414	x	"	"	"
A 1415	x	"	"	"
A 1416	x	"	"	"
A 1417	x	"	"	"
A 1418	x	"	Reports concerning left property of foreigners	Meldungen über zurückgelassenes Eigentum von Ausländern
A 1419	x	"	Lists and medical records of foreigners hospitalized	Listen und Krankenpapiere ausl. Krankenhauspatienten

Page No.	Page Title	Page No.	Page Title
1	Introduction	1	Introduction
2	Chapter I	2	Chapter I
3	Chapter II	3	Chapter II
4	Chapter III	4	Chapter III
5	Chapter IV	5	Chapter IV
6	Chapter V	6	Chapter V
7	Chapter VI	7	Chapter VI
8	Chapter VII	8	Chapter VII
9	Chapter VIII	9	Chapter VIII
10	Chapter IX	10	Chapter IX
11	Chapter X	11	Chapter X
12	Chapter XI	12	Chapter XI
13	Chapter XII	13	Chapter XII
14	Chapter XIII	14	Chapter XIII
15	Chapter XIV	15	Chapter XIV
16	Chapter XV	16	Chapter XV
17	Chapter XVI	17	Chapter XVI
18	Chapter XVII	18	Chapter XVII
19	Chapter XVIII	19	Chapter XVIII
20	Chapter XIX	20	Chapter XIX
21	Chapter XX	21	Chapter XX
22	Chapter XXI	22	Chapter XXI
23	Chapter XXII	23	Chapter XXII
24	Chapter XXIII	24	Chapter XXIII
25	Chapter XXIV	25	Chapter XXIV
26	Chapter XXV	26	Chapter XXV
27	Chapter XXVI	27	Chapter XXVI
28	Chapter XXVII	28	Chapter XXVII
29	Chapter XXVIII	29	Chapter XXVIII
30	Chapter XXIX	30	Chapter XXIX
31	Chapter XXX	31	Chapter XXX
32	Chapter XXXI	32	Chapter XXXI
33	Chapter XXXII	33	Chapter XXXII
34	Chapter XXXIII	34	Chapter XXXIII
35	Chapter XXXIV	35	Chapter XXXIV
36	Chapter XXXV	36	Chapter XXXV
37	Chapter XXXVI	37	Chapter XXXVI
38	Chapter XXXVII	38	Chapter XXXVII
39	Chapter XXXVIII	39	Chapter XXXVIII
40	Chapter XXXIX	40	Chapter XXXIX
41	Chapter XL	41	Chapter XL
42	Chapter XLI	42	Chapter XLI
43	Chapter XLII	43	Chapter XLII
44	Chapter XLIII	44	Chapter XLIII
45	Chapter XLIV	45	Chapter XLIV
46	Chapter XLV	46	Chapter XLV
47	Chapter XLVI	47	Chapter XLVI
48	Chapter XLVII	48	Chapter XLVII
49	Chapter XLVIII	49	Chapter XLVIII
50	Chapter XLIX	50	Chapter XLIX
51	Chapter L	51	Chapter L
52	Chapter LI	52	Chapter LI
53	Chapter LII	53	Chapter LII
54	Chapter LIII	54	Chapter LIII
55	Chapter LIV	55	Chapter LIV
56	Chapter LV	56	Chapter LV
57	Chapter LVI	57	Chapter LVI
58	Chapter LVII	58	Chapter LVII
59	Chapter LVIII	59	Chapter LVIII
60	Chapter LIX	60	Chapter LIX
61	Chapter LX	61	Chapter LX
62	Chapter LXI	62	Chapter LXI
63	Chapter LXII	63	Chapter LXII
64	Chapter LXIII	64	Chapter LXIII
65	Chapter LXIV	65	Chapter LXIV
66	Chapter LXV	66	Chapter LXV
67	Chapter LXVI	67	Chapter LXVI
68	Chapter LXVII	68	Chapter LXVII
69	Chapter LXVIII	69	Chapter LXVIII
70	Chapter LXIX	70	Chapter LXIX
71	Chapter LXX	71	Chapter LXX
72	Chapter LXXI	72	Chapter LXXI
73	Chapter LXXII	73	Chapter LXXII
74	Chapter LXXIII	74	Chapter LXXIII
75	Chapter LXXIV	75	Chapter LXXIV
76	Chapter LXXV	76	Chapter LXXV
77	Chapter LXXVI	77	Chapter LXXVI
78	Chapter LXXVII	78	Chapter LXXVII
79	Chapter LXXVIII	79	Chapter LXXVIII
80	Chapter LXXIX	80	Chapter LXXIX
81	Chapter LXXX	81	Chapter LXXX
82	Chapter LXXXI	82	Chapter LXXXI
83	Chapter LXXXII	83	Chapter LXXXII
84	Chapter LXXXIII	84	Chapter LXXXIII
85	Chapter LXXXIV	85	Chapter LXXXIV
86	Chapter LXXXV	86	Chapter LXXXV
87	Chapter LXXXVI	87	Chapter LXXXVI
88	Chapter LXXXVII	88	Chapter LXXXVII
89	Chapter LXXXVIII	89	Chapter LXXXVIII
90	Chapter LXXXIX	90	Chapter LXXXIX
91	Chapter LXXXX	91	Chapter LXXXX
92	Chapter LXXXXI	92	Chapter LXXXXI
93	Chapter LXXXXII	93	Chapter LXXXXII
94	Chapter LXXXXIII	94	Chapter LXXXXIII
95	Chapter LXXXXIV	95	Chapter LXXXXIV
96	Chapter LXXXXV	96	Chapter LXXXXV
97	Chapter LXXXXVI	97	Chapter LXXXXVI
98	Chapter LXXXXVII	98	Chapter LXXXXVII
99	Chapter LXXXXVIII	99	Chapter LXXXXVIII
100	Chapter LXXXXIX	100	Chapter LXXXXIX
101	Chapter LXXXXX	101	Chapter LXXXXX

Item No. Ggstd.Nr.	Folder or Bundle Ordner oder Bund	District Kreis	Subject	Betreff
A 1420	x	LK. Markt Oberdorf	Lists and records of foreigners registered by courts, prisons and police authorities	Listen und Unterlagen über Ausländer, die durch Gerichte, Strafanstalten und Polizeibe- hörden erfasst wurden
A 1421	x	"	"	"
A 1422	x	"	Lists of foreign members of sickfunds	Listen ausl. Krankenkassen - Mitglieder
A 1423	x	LK. Mellrich- stadt	Official lists of conc.-, foreign worker-and POW-camps	Amtl. Listen von Konz.-, Fremdar- beiter- und Kgf.-Lagern
A 1424	x	"	Lists concerning residence of DP's	DP - Aufenthaltslisten
A 1425	x	"	Reports and lists of deceased foreigners and death certificates	Meldungen und Listen über verst. Ausländer und Sterbeurkunden
A 1426	x	"	Reports and lists of graves of deceased foreigners	Meldungen und Listen über Gräber verst. Ausländer
A 1427	x	"	Lists of marriages of foreigners in Germany and marriage certificates	Listen über Eheschliessungen von Ausländern in Deutschland und Heiratsurkunden
A 1428	x	"	Lists of children of foreigners born in Germany and birth certificates	Listen über Kinder von Ausländern geboren in Deutschland und Geburtsurkunden

Item No. Ggstd.Nr.	Folder or Bundle Ordner oder Bund	District Kreis	Subject	Betreff
A 1429	x	LK. Mellrich=stadt	Lists of foreign workers employed; compiled by officials and firms	Listen beschäftigter Fremdarbeiter; aufgestellt von Behörden und Firmen
A 1430	x	"	"	"
A 1431	x	"	"	"
A 1432	x	"	"	"
A 1433	x	"	Reports concerning left property of foreigners	Meldungen über zurückgelassenes Eigentum von Ausländern
A 1434	x	"	Lists and medical records of foreigners hospitalized	Listen und Krankenpapiere ausl. Krankenhauspatienten
A 1435	x	"	Lists and records of foreigners registered by courts, prisons and police authorities	Listen und Unterlagen über Ausländer, die durch Gerichte, Strafanstalten und Polizeibehörden erfasst wurden
A 1436	x	"	Lists of foreign members of sickfunds	Listen ausl. Krankenkassen - Mitglieder
A 1437	x	LK. Memmingen	Official lists of conc.-, foreign worker-and PoW-camps	Amtl. Listen von Konz.-, Fremdarbeiter- und Kgf.-Lagern
A 1438	x	"	Lists concerning residence of DP's	DP - Aufenthaltslisten
A 1439	x	"	Reports and lists of deceased foreigners and death certificates	Meldungen und Listen über verst. Ausländer und Sterbeurkunden

EXHIBIT

Item No.	Folder or Bundle	Number	Description	Subject	Initials
A 1429	X	1
A 1430	X	2
A 1431	X	3
A 1432	X	4
A 1433	X	5
A 1434	X	6
A 1435	X	7
A 1436	X	8
A 1437	X	9
A 1438	X	10
A 1439	X	11

Item No. Ggstd.Nr.	Folder or Bundle Ordner oder Bund	District Kreis	Subject	Betreff
A 1440	x	LK.Memmingen	Reports and lists of graves of deceased foreigners	Meldungen und Listen über Gräber verst. Ausländer
A 1441	x	"	Lists of marriages of foreigners in Germany and marriage certificates	Listen über Eheschliessungen von Ausländern in Deutschland und Heiratsurkunden
A 1442	x	"	Lists of children of foreigners born in Germany and birth certificates	Listen über Kinder von Ausländern geboren in Deutschland und Geburtsurkunden
A 1443	x	"	Lists of foreign workers employed; compiled by officials and firms	Listen beschäftigter Fremdarbeiter; aufgestellt von Behörden und Firmen
A 1444	x	"	"	"
A 1445	x	"	"	"
A 1446	x	"	"	"
A 1447	x	"	"	"
A 1448	x	"	"	"
A 1449	x	"	"	"
A 1450	x	"	Reports concerning left property of foreigners	Meldungen über zurückgelassenes Eigentum von Ausländern
A 1451	x	"	Lists and medical records of foreigners hospitalized	Listen und Krankenpapiere ausl. Krankenhauspatienten

Section	Tract or Block	Acres	Remarks
Section 1	Tract 1	100	...
Section 2	Tract 2	200	...
Section 3	Tract 3	300	...
Section 4	Tract 4	400	...
Section 5	Tract 5	500	...
Section 6	Tract 6	600	...
Section 7	Tract 7	700	...
Section 8	Tract 8	800	...
Section 9	Tract 9	900	...
Section 10	Tract 10	1000	...

Item No. Ggstd.Nr.	Folder or Bundle Ordner oder Bund	District Kreis	Subject	Betreff
A 1452	x	LK. Memmingen	Lists and records of foreigners registered by courts, prisons and police authorities	Listen und Unterlagen über Ausländer, die durch Gerichte, Strafanstalten und Polizeibehörden erfasst wurden
A 1453	x	"	"	"
A 1454	x	"	"	"
A 1455	x	"	Lists of foreign members of sickfunds	Listen ausl. Krankenkassen - Mitglieder
A 1456	x	"	"	"
A 1457	x	"	"	"
A 1458	x	LK. Miesbach	Official lists of conc.-, foreign worker- and PoW-camps	Amtl. Listen von Konz.-, Fremdarbeiter- und Kgf.-Lagern
A 1459	x	"	Lists concerning residence of DP's	DP - Aufenthaltslisten
A 1460	x	"	Reports and lists of deceased foreigners and death certificates	Meldungen und Listen über verst. Ausländer und Sterbeurkunden
A 1461	x	"	Reports and lists of graves of deceased foreigners	Meldungen und Listen über Gräber verst. Ausländer
A 1462	x	"	Lists of marriages of foreigners in Germany and marriage certificates	Listen über Eheschliessungen von Ausländern in Deutschland und Heiratsurkunden

Inventory of the
Archives of the
Bureau of the
Federal Reserve

Box No.	Folder or Series	Subject	Notes
1	1-1	1913-1914	...
2	2-1	1915-1916	...
3	3-1	1917-1918	...
4	4-1	1919-1920	...
5	5-1	1921-1922	...
6	6-1	1923-1924	...
7	7-1	1925-1926	...
8	8-1	1927-1928	...
9	9-1	1929-1930	...
10	10-1	1931-1932	...
11	11-1	1933-1934	...
12	12-1	1935-1936	...
13	13-1	1937-1938	...
14	14-1	1939-1940	...
15	15-1	1941-1942	...
16	16-1	1943-1944	...
17	17-1	1945-1946	...
18	18-1	1947-1948	...
19	19-1	1949-1950	...
20	20-1	1951-1952	...
21	21-1	1953-1954	...
22	22-1	1955-1956	...
23	23-1	1957-1958	...
24	24-1	1959-1960	...
25	25-1	1961-1962	...
26	26-1	1963-1964	...
27	27-1	1965-1966	...
28	28-1	1967-1968	...
29	29-1	1969-1970	...
30	30-1	1971-1972	...
31	31-1	1973-1974	...
32	32-1	1975-1976	...
33	33-1	1977-1978	...
34	34-1	1979-1980	...
35	35-1	1981-1982	...
36	36-1	1983-1984	...
37	37-1	1985-1986	...
38	38-1	1987-1988	...
39	39-1	1989-1990	...
40	40-1	1991-1992	...
41	41-1	1993-1994	...
42	42-1	1995-1996	...
43	43-1	1997-1998	...
44	44-1	1999-2000	...
45	45-1	2001-2002	...
46	46-1	2003-2004	...
47	47-1	2005-2006	...
48	48-1	2007-2008	...
49	49-1	2009-2010	...
50	50-1	2011-2012	...
51	51-1	2013-2014	...
52	52-1	2015-2016	...
53	53-1	2017-2018	...
54	54-1	2019-2020	...
55	55-1	2021-2022	...

Item No. Ggstd.Nr.	Folder or Bundle Ordner oder Bund	District . Kreis	Subject	Betreff
A 1463	x	LK. Miesbach	Lists of children of foreigners born in Germany and birth certificates	Listen über Kinder von Ausländern geboren in Deutschland und Geburtsurkunden
A 1464	x	"	Lists of foreign workers employed; compiled by officials and firms	Listen beschäftigter Fremdarbeiter; aufgestellt von Behörden und Firmen
A 1465	x	"	"	"
A 1466	x	"	"	"
A 1467	x	"	"	"
A 1468	x	"	Reports concerning left property of foreigners	Meldungen über zurückgelassenes Eigentum von Ausländern
A 1469	x	"	Lists and medical records of foreigners hospitalized	Listen und Krankenpapiere ausl. Krankenhauspatienten
A 1470	x	"	Lists and records of foreigners registered by courts, prisons and police authorities	Listen und Unterlagen über Ausländer, die durch Gerichte, Strafanstalten und Polizeibehörden erfasst wurden
A 1471	x	"	Lists of foreign members of sickfunds	Listen ausl. Krankenkassen - Mitglieder
A 1472	x	LK. Miltenberg	Official lists of conc.-, foreign worker-and PoW-camps	Amtl. Listen von Konz.-, Fremdarbeiter- und Kgf.-Lagern
A 1473	x	"	Lists concerning residence of DP's	DP - Aufenthaltslisten

Serial No.	Author	Title	Year	Notes
1	1917	...
2	1917	...
3	1917	...
4	1917	...
5	1917	...
6	1917	...
7	1917	...
8	1917	...
9	1917	...
10	1917	...

Item No. Ggstd.Nr.	Folder or Bundle Ordner oder Bund	District Kreis	Subject	Betreff
A 1474	x	LK.Miltenberg	Reports and lists of deceased foreigners and death certificates	Meldungen und Listen über verst. Ausländer und Sterbeurkunden
A 1475	x	"	Reports and lists of graves of deceased foreigners	Meldungen und Listen über Gräber verst. Ausländer
A 1476	x	"	Lists of marriages of foreigners in Germany and marriage certificates	Listen über Eheschliessungen von Ausländern in Deutschland und Heiratsurkunden
A 1477	x	"	Lists of children of foreigners born in Germany and bith certificates	Listen über Kinder von Ausländern geboren in Deutschland und Geburtsurkunden
A 1478	x	"	Lists of foreign workers employed; compiled by officials and firms	Listen beschäftigter Fremdarbeiter; aufgestellt von Behörden und Firmen
A 1479	x	"	"	"
A 1480	x	"	Reports concerning left property of foreigners	Meldungen über zurückgelassenes Eigentum von Ausländern
A 1481	x	"	Lists and medical records of foreigners hospitalized	Listen und Krankenpapiere ausl. Krankenhauspatienten
A 1482	x	"	Lists and records of foreigners registered by courts, prisons and police authorities	Listen und Unterlagen über Ausländer, die durch Gerichte, Strafanstalten und Polizeibehörden erfasst wurden
A 1483	x	"	Lists of foreign members of sickfunds	Listen ausl. Krankenkassen - Mitglieder

Item No. (Serial or Date)	Subject	Disposition
A 1474	Reports and lists of deceased foreigners and their relatives	Released
A 1471	Reports and lists of deceased foreigners	Released
A 1470	Lists of members of foreign organizations in Germany and their relatives	Released
A 1477	Lists of members of foreign organizations in Germany and their relatives	Released
A 1475	Lists of foreign workers employed by companies in Germany and their relatives	Released
A 1473	Reports concerning lists of property of foreigners	Released
A 1480	Lists and medical records of foreign-born hospital patients	Released
A 1482	Lists and records of foreigners registered by foreign, German, and police authorities	Released
A 1481	Lists of foreign members of societies	Released

Item No. Ggstd.Nr.	Folder or Bundle Ordner oder Bund	District Kreis	Subject	Betreff
A 1484	x	LK. Mindelheim	Official lists of conc.-, foreign worker-and POW-camps	Amtl. Listen von Konz.-, Fremdarbeiter- und Kgf.-Lagern
A 1485	x	"	Lists concerning residence of DP's	DP - Aufenthaltslisten
A 1486	x	"	Reports and lists of deceased foreigners and death certificates	Meldungen und Listen über verst. Ausländer und Sterbeurkunden
A 1487	x	"	Reports and lists of graves of deceased foreigners	Meldungen und Listen über Gräber verst. Ausländer
A 1488	x	"	Lists of marriages of foreigners in Germany and marriage certificates	Listen über Eheschliessungen von Ausländern in Deutschland und Heiratsurkunden
A 1489	x	"	Lists of children of foreigners born in Germany and birth certificates	Listen über Kinder von Ausländern geboren in Deutschland und Geburtsurkunden
A 1490	x	"	Lists of foreign workers employed; compiled by officials and firms	Listen beschäftigter Fremdarbeiter; aufgestellt von Behörden und Firmen
A 1491	x	"	"	"
A 1492	x	"	"	"
A 1493	x	"	"	"
A 1494	x	"	"	"
A 1495	x	"	"	"

Year	Author	Title	Notes	Page
1914
1915
1916
1917
1918
1919
1920
1921
1922
1923
1924
1925

Item No. Ggstd.Nr.	Folder or Bundle Ordner oder Bund	District Kreis	Subject	Betreff
A 1496	x	LK. Mindelheim	Lists of foreign workers employed; compiled by officials and firms	Listen beschäftigter Fremdarbeiter; aufgestellt von Behörden und Firmen
A 1497	x	"	"	"
A 1498	x	"	"	"
A 1499	x	"	Reports concerning left property of foreigners	Meldungen über zurückgelassenes Eigentum von Ausländern
A 1500	x	"	Lists and medical records of foreigners hospitalized	Listen und Krankenpapiere ausl. Krankenhauspatienten
A 1501	x	"	Lists and records of foreigners registered by courts, prisons and police authorities	Listen und Unterlagen über Ausländer, die durch Gerichte, Strafanstalten und Polizeibehörden erfasst wurden
A 1502	x	"	Lists of foreign members of sickfunds	Listen ausl. Krankenkassen - Mitglieder
A 1503	x	LK. Mühlendorf	Official lists of conc., foreign worker- and POW-camps	Amtl. Listen von Konz., Fremdarbeiter- und Kgf.-Lagern
A 1504	x	"	Lists concerning residence of DP's	DP - Aufenthaltslisten
A 1505	x	"	Reports and lists of deceased foreigners and death certificates	Meldungen und Listen über verst. Ausländer und Sterbeurkunden

L. 1000
L. 1000

Year	Author	Title	Notes
1897
1898
1899
1900
1901
1902
1903
1904
1905
1906
1907
1908
1909
1910
1911
1912
1913
1914
1915
1916
1917
1918
1919
1920
1921
1922
1923
1924
1925
1926
1927
1928
1929
1930
1931
1932
1933
1934
1935
1936
1937
1938
1939
1940
1941
1942
1943
1944
1945
1946
1947
1948
1949
1950
1951
1952
1953
1954
1955
1956
1957
1958
1959
1960
1961
1962
1963
1964
1965
1966
1967
1968
1969
1970
1971
1972
1973
1974
1975
1976
1977
1978
1979
1980
1981
1982
1983
1984
1985
1986
1987
1988
1989
1990
1991
1992
1993
1994
1995
1996
1997
1998
1999
2000

Item No. Ggstd.Nr.	Folder or Bundle Ordner oder Bund	District Kreis	Subject	Betreff
A 1506	x	LK. Mühlendorf	Reports and lists of graves of deceased foreigners	Meldungen und Listen über Gräber verst. Ausländer
A 1507	x	"	Lists of marriages of foreigners in Germany and marriage certificates	Listen über Eheschliessungen von Ausländern in Deutschland und Heiratsurkunden
A 1508	x	"	Lists of children of foreigners born in Germany and birth certificates	Listen über Kinder von Ausländern geboren in Deutschland und Geburtsurkunden
A 1509	x	"	Lists of foreign workers employed; compiled by officials and firms	Listen beschäftigter Fremdarbeiter; aufgestellt von Behörden und Firmen
A 1510	x	"	"	"
A 1511	x	"	"	"
A 1512	x	"	"	"
A 1513	x	"	"	"
A 1514	x	"	"	"
A 1515	x	"	"	"
A 1516	x	"	"	"
A 1517	x	"	Reports concerning left property of foreigners	Meldungen über zurückgelassenes Eigentum von Ausländern
A 1518	x	"	"	"

Item No. Serial No.	Title or Description	Author	Year
1 1306	Report on the results of the investigation of the... of the... of the...	Dr. H. H. ...	1906
1 1307	Report on the results of the investigation of the... of the... of the...	Dr. H. H. ...	1907
1 1308	Report on the results of the investigation of the... of the... of the...	Dr. H. H. ...	1908
1 1309	Report on the results of the investigation of the... of the... of the...	Dr. H. H. ...	1909
1 1310	Report on the results of the investigation of the... of the... of the...	Dr. H. H. ...	1910
1 1311	Report on the results of the investigation of the... of the... of the...	Dr. H. H. ...	1911
1 1312	Report on the results of the investigation of the... of the... of the...	Dr. H. H. ...	1912
1 1313	Report on the results of the investigation of the... of the... of the...	Dr. H. H. ...	1913
1 1314	Report on the results of the investigation of the... of the... of the...	Dr. H. H. ...	1914
1 1315	Report on the results of the investigation of the... of the... of the...	Dr. H. H. ...	1915
1 1316	Report on the results of the investigation of the... of the... of the...	Dr. H. H. ...	1916
1 1317	Report on the results of the investigation of the... of the... of the...	Dr. H. H. ...	1917
1 1318	Report on the results of the investigation of the... of the... of the...	Dr. H. H. ...	1918

Item No. Ggstd.Nr.	Folder or Bundle Ordner oder Band	District Kreis	Subject	Betreff
A 1519	x	LK. Mühldorf	Lists and medical records of foreigners hospitalized	Listen und Krankenpapiere ausl. Krankenhauspatienten
A 1520	x	"	Lists and records of foreigners registered by courts, prisons and police authorities	Listen und Unterlagen über Ausländer, die durch Gerichte, Strafanstalten und Polizeibehörden erfasst wurden
A 1521	x	"	Lists of foreign members of sickfunds	Listen ausl. Krankenkassen - Mitglieder
A 1522	x	LK. Münchberg	Official lists of conc., foreign worker-and POW-camps	Amtl. Listen von Konz., Fremdarbeiter- und Kgf.-Lagern
A 1523	x	"	Lists concerning residence of DP's	DP - Aufenthaltslisten
A 1524	x	"	Reports and lists of deceased foreigners and death certificates	Meldungen und Listen über verst. Ausländer und Sterbeurkunden
A 1525	x	"	Reports and lists of graves of deceased foreigners	Meldungen und Listen über Gräber verst. Ausländer
A 1526	x	"	Lists of marriages of foreigners in Germany and marriage certificates	Listen über Eheschliessungen von Ausländern in Deutschland und Heiratsurkunden
A 1527	x	"	Lists of children of foreigners born in Germany and birth certificates	Listen über Kinder von Ausländern geboren in Deutschland und Geburtsurkunden

INDEX

Page No.	Page No.	Page No.	Page No.
1	2	3	4
5	6	7	8
9	10	11	12
13	14	15	16
17	18	19	20
21	22	23	24
25	26	27	28
29	30	31	32
33	34	35	36
37	38	39	40
41	42	43	44
45	46	47	48
49	50	51	52
53	54	55	56
57	58	59	60
61	62	63	64
65	66	67	68
69	70	71	72
73	74	75	76
77	78	79	80
81	82	83	84
85	86	87	88
89	90	91	92
93	94	95	96
97	98	99	100

Item No. Ggstd.Nr.	Folder or Bundle Ordner oder Bund	District Kreis	Subject	Betreff
A 1528	x	LK.Münchberg	Lists of foreign workers employed; compiled by officials and firms	Listen beschäftigter Fremdarbeiter; aufgestellt von Behörden und Firmen
A 1529	x	"	"	"
A 1530	x	"	"	"
A 1531	x	"	"	"
A 1532	x	"	"	"
A 1533	x	"	Reports concerning left property of foreigners	Meldungen über zurückgelassenes Eigentum von Ausländern
A 1534	x	"	Lists and medical records of foreigners hospitalized	Listen und Krankenpapiere ausl. Krankenhauspatienten
A 1535	x	"	Lists and records of foreigners registered by courts, prisons and police authorities	Listen und Unterlagen über Ausländer, die durch Gerichte, Strafanstalten und Polizeibehörden erfasst wurden.
A 1536	x	"	Lists of foreign members of sickfunds	Listen ausl. Krankenkassen - Mitglieder
A 1537	x	SK. München	Official lists of conc., foreign worker-and POW-camps	Atl.Listen von Konz., Fremdarbeiter-und Kgf.-Lagern

TABLE

Year	Value	Percentage	Notes
1910	100	100	Base Year
1911	105	105	
1912	110	110	
1913	115	115	
1914	120	120	
1915	125	125	
1916	130	130	
1917	135	135	
1918	140	140	
1919	145	145	
1920	150	150	
1921	155	155	
1922	160	160	
1923	165	165	
1924	170	170	
1925	175	175	
1926	180	180	
1927	185	185	
1928	190	190	
1929	195	195	
1930	200	200	

Item No. Ggstd.Nr.	Folder or Bundle Ordner oder Bund	District Kreis	Subject	Betreff
A 1538	x	SK. München	Lists concerning residence of DP's	DP - Aufenthaltslisten
A 1539	x	"	"	"
A 1540	x	"	"	"
A 1541	x	"	"	"
A 1542	x	"	"	"
A 1543	x	"	"	"
A 1544	x	"	"	"
A 1545	x	"	"	"
A 1546	x	"	"	"
A 1547	x	"	Reports and lists of deceased foreigners and death certificates	Meldungen und Listen über verst. Ausländer und Sterbeurkunden
A 1548	x	"	"	"
A 1549	x	"	"	"
A 1550	x	"	Reports and lists of graves of deceased foreigners	Meldungen und Listen über Gräber verst. Ausländer
A 1551	x	"	Lists of marriages of foreigners in Germany and marriage certificates	Listen über Eheschliessungen von Ausländern in Deutschland und Heiratsurkunden
A 1552	x	"	"	"

Year	Number of Cases	Number of Deaths	Number of Recoveries	Number of Discharges
1930	100	5	80	15
1931	120	6	90	24
1932	110	7	85	18
1933	130	8	95	27
1934	140	9	100	31
1935	150	10	110	30
1936	160	11	120	29
1937	170	12	130	28
1938	180	13	140	27
1939	190	14	150	26
1940	200	15	160	25
1941	210	16	170	24
1942	220	17	180	23
1943	230	18	190	22
1944	240	19	200	21
1945	250	20	210	20
1946	260	21	220	19
1947	270	22	230	18
1948	280	23	240	17
1949	290	24	250	16
1950	300	25	260	15
1951	310	26	270	14
1952	320	27	280	13
1953	330	28	290	12
1954	340	29	300	11
1955	350	30	310	10
1956	360	31	320	9
1957	370	32	330	8
1958	380	33	340	7
1959	390	34	350	6
1960	400	35	360	5
1961	410	36	370	4
1962	420	37	380	3
1963	430	38	390	2
1964	440	39	400	1
1965	450	40	410	0
1966	460	41	420	0
1967	470	42	430	0
1968	480	43	440	0
1969	490	44	450	0
1970	500	45	460	0
1971	510	46	470	0
1972	520	47	480	0
1973	530	48	490	0
1974	540	49	500	0
1975	550	50	510	0
1976	560	51	520	0
1977	570	52	530	0
1978	580	53	540	0
1979	590	54	550	0
1980	600	55	560	0
1981	610	56	570	0
1982	620	57	580	0
1983	630	58	590	0
1984	640	59	600	0
1985	650	60	610	0
1986	660	61	620	0
1987	670	62	630	0
1988	680	63	640	0
1989	690	64	650	0
1990	700	65	660	0
1991	710	66	670	0
1992	720	67	680	0
1993	730	68	690	0
1994	740	69	700	0
1995	750	70	710	0
1996	760	71	720	0
1997	770	72	730	0
1998	780	73	740	0
1999	790	74	750	0
2000	800	75	760	0

Item No. Ggstd.Nr.	Folder or Bundle Ordner oder Bund	District Kreis	Subject	Betreff
A 1553	x	SK. München	Lists of children of foreigners born in Germany and birth certificates	Listen über Kinder von Ausländern geboren in Deutschland und Geburtsurkunden
A 1554	x	"	Lists of foreign workers employed; compiled by officials and firms	Listen beschäftigter Fremdarbeiter; aufgestellt von Behörden und Firmen
A 1555	x	"	"	"
A 1556	x	"	"	"
A 1557	x	"	"	"
A 1558	x	"	"	"
A 1559	x	"	"	"
A 1560	x	"	"	"
A 1561	x	"	"	"
A 1562	x	"	"	"
A 1563	x	"	"	"
A 1564	x	"	"	"
A 1565	x	"	"	"
A 1566	x	"	"	"
A 1567	x	"	"	"
A 1568	x	"	"	"

LIST OF

Year	Author	Title	Notes
1901
1902
1903
1904
1905
1906
1907
1908
1909
1910
1911
1912
1913
1914
1915
1916
1917
1918
1919
1920
1921
1922
1923
1924
1925
1926
1927
1928
1929
1930
1931
1932
1933
1934
1935
1936
1937
1938
1939
1940
1941
1942
1943
1944
1945
1946
1947
1948
1949
1950
1951
1952
1953
1954
1955
1956
1957
1958
1959
1960
1961
1962
1963
1964
1965
1966
1967
1968
1969
1970
1971
1972
1973
1974
1975
1976
1977
1978
1979
1980
1981
1982
1983
1984
1985
1986
1987
1988
1989
1990
1991
1992
1993
1994
1995
1996
1997
1998
1999
2000

Item No. Ggstd.Nr.	Folder or Bundle Ordner oder Band	District Kreis	Subject	Betreff
A 1569	x	SK. München	Lists of foreign workers employed; compiled by officials and firms	Listen beschäftigter Fremdar- beiter; aufgestellt von Behörden und Firmen
A 1570	x	"	"	"
A 1571	x	"	"	"
A 1572	x	"	"	"
A 1573	x	"	"	"
A 1574	x	"	"	"
A 1575	x	"	"	"
A 1576	x	"	"	"
A 1577	x	"	"	"
A 1578	x	"	"	"
A 1579	x	"	"	"
A 1580	x	"	"	"
A 1581	x	"	"	"
A 1582	x	"	"	"
A 1583	x	"	"	"
A 1584	x	"	"	"

Inventory of the ...

Date	Description	Quantity	Value
1870
1871
1872
1873
1874
1875
1876
1877
1878
1879
1880
1881
1882
1883
1884



Item No. Ggstd.Nr.	Folder or Bundle Ordner oder Bund	District Kreis	Subject	Betreff
A 1585	x	SK. München	Lists of foreign workers employed; compiled by officials and firms	Listen beschäftigter Fremdarbeiter; aufgestellt von Behörden und Firmen
A 1586	x	"	"	"
A 1587	x	"	"	"
A 1588	x	"	"	"
A 1589	x	"	"	"
A 1590	x	"	"	"
A 1591	x	"	"	"
A 1592	x	"	"	"
A 1593	x	"	"	"
A 1594	x	"	"	"
A 1595	x	"	"	"
A 1596	x	"	"	"
A 1597	x	"	"	"
A 1598	x	"	"	"
A 1599	x	"	"	"
A 1600	x	"	"	"

No.	Date	Description of work done	A
1	1900
2	1901
3	1902
4	1903
5	1904
6	1905
7	1906
8	1907
9	1908
10	1909
11	1910
12	1911
13	1912
14	1913
15	1914
16	1915
17	1916
18	1917
19	1918
20	1919
21	1920

Item No. Ggstd.Nr.	Folder or Bundle Ordner oder Bund	District Kreis	Subject	Betreff
A 1601	x	SK. München	Lists of foreign workers employed; compiled by officials and firms	Listen beschäftigter Fremdarbeiter; aufgestellt von Behörden und Firmen
A 1602	x	"	"	"
A 1603	x	"	"	"
A 1604	x	"	"	"
A 1605	x	"	"	"
A 1606	x	"	"	"
A 1607	x	"	"	"
A 1608	x	"	"	"
A 1609	x	"	"	"
A 1610	x	"	"	"
A 1611	x	"	"	"
A 1612	x	"	"	"
A 1613	x	"	"	"
A 1614	x	"	"	"
A 1615	x	"	"	"
A 1616	x	"	"	"

INDEX

Page	Page	Page	Page	Page	Page	Page	Page	Page	Page
1	2	3	4	5	6	7	8	9	10
11	12	13	14	15	16	17	18	19	20
21	22	23	24	25	26	27	28	29	30
31	32	33	34	35	36	37	38	39	40
41	42	43	44	45	46	47	48	49	50
51	52	53	54	55	56	57	58	59	60
61	62	63	64	65	66	67	68	69	70
71	72	73	74	75	76	77	78	79	80
81	82	83	84	85	86	87	88	89	90
91	92	93	94	95	96	97	98	99	100

U.S. Zone
Amerikanische Zone

Item No. Ggstd.Nr.	Folder or Bundle Ordner oder Bund	District Kreis	Subject	Betreff
A 1617	x	SK. München	Lists of foreign workers employed; compiled by officials and firms	Listen beschäftigter Fremdarbeiter; aufgestellt von Behörden und Firmen
A 1618	x	"	"	"
A 1619	x	"	"	"
A 1620	x	"	"	"
A 1621	x	"	"	"
A 1622	x	"	"	"
A 1623	x	"	"	"
A 1624	x	"	"	"
A 1625	x	"	"	"
A 1626	x	"	"	"
A 1627	x	"	"	"
A 1628	x	"	"	"
A 1629	x	"	"	"
A 1630	x	"	"	"
A 1631	x	"	"	"
A 1632	x	"	"	"
A 1633	x	"	"	"

INDEX

Page	Page	Page	Page	Page
101	102	103	104	105
106	107	108	109	110
111	112	113	114	115
116	117	118	119	120
121	122	123	124	125
126	127	128	129	130
131	132	133	134	135
136	137	138	139	140
141	142	143	144	145
146	147	148	149	150
151	152	153	154	155
156	157	158	159	160
161	162	163	164	165
166	167	168	169	170
171	172	173	174	175
176	177	178	179	180
181	182	183	184	185
186	187	188	189	190
191	192	193	194	195
196	197	198	199	200

Item No. Ggstd.Nr.	Folder or Bundle Ordner oder Bund	District Kreis	District	Betreff
A 1634	x	SK. München	Lists of foreign workers employed; compiled by officials and firms	Listen beschäftigter Fremdarbeiter; aufgestellt von Behörden und Firmen
A 1635	x	"	"	"
A 1636	x	"	"	"
A 1637	x	"	"	"
A 1638	x	"	"	"
A 1639	x	"	"	"
A 1640	x	"	"	"
A 1641	x	"	"	"
A 1642	x	"	"	"
A 1643	x	"	"	"
A 1644	x	"	"	"
A 1645	x	"	"	"
A 1646	x	"	"	"
A 1647	x	"	"	"
A 1648	x	"	"	"
A 1649	x	"	"	"
A 1650	x	"	"	"

Dept. No.	Letter No.	Subject	Date
101	101
102	102
103	103
104	104
105	105
106	106
107	107
108	108
109	109
110	110
111	111
112	112
113	113
114	114
115	115
116	116
117	117
118	118
119	119
120	120

Item No. Ggstd.Nr.	Folder or Bundle Ordner oder Bund	District Kreis	Subject	Betreff
A 1651	x	SK. München	Lists of foreign workers employed; compiled by officials and firms	Listen beschäftigter Fremdarbeiter; aufgestellt von Behörden und Firmen
A 1652	x	"	"	"
A 1653	x	"	"	"
A 1654	x	"	"	"
A 1655	x	"	"	"
A 1656	x	"	"	"
A 1657	x	"	"	"
A 1658	x	"	"	"
A 1659	x	"	"	"
A 1660	x	"	"	"
A 1661	x	"	"	"
A 1662	x	"	"	"
A 1663	x	"	"	"
A 1664	x	"	"	"
A 1665	x	"	"	"
A 1666	x	"	"	"

Year	Month	Day	Event
1881	Jan	1	...
1881	Jan	2	...
1881	Jan	3	...
1881	Jan	4	...
1881	Jan	5	...
1881	Jan	6	...
1881	Jan	7	...
1881	Jan	8	...
1881	Jan	9	...
1881	Jan	10	...
1881	Jan	11	...
1881	Jan	12	...
1881	Jan	13	...
1881	Jan	14	...
1881	Jan	15	...
1881	Jan	16	...
1881	Jan	17	...
1881	Jan	18	...
1881	Jan	19	...
1881	Jan	20	...
1881	Jan	21	...
1881	Jan	22	...
1881	Jan	23	...
1881	Jan	24	...
1881	Jan	25	...
1881	Jan	26	...
1881	Jan	27	...
1881	Jan	28	...
1881	Jan	29	...
1881	Jan	30	...
1881	Jan	31	...

U.S. Zone
Amerikanische Zone

Item No. Ggstd.Nr.	Folder or Bundle Ordner oder Bund	District Kreis	Subject	Betreff
A 1667	x	SK. München	Reports concerning left property of foreigners	Meldungen über zurückgelassenes Eigentum von Ausländern
A 1668	x	"	"	"
A 1669	x	"	"	"
A 1670	x	"	"	"
A 1671	x	"	"	"
A 1672	x	"	"	"
A 1673	x	"	"	"
A 1674	x	"	"	"
A 1675	x	"	"	"
A 1676	x	"	Lists and medical records of foreigners hospitalized	Listen und Krankenpapiere ausl. Krankenhauspatienten
A 1677	x	"	"	"
A 1678	x	"	"	"
A 1679	x	"	"	"
A 1680	x	"	"	"

Author	Title	Year	Volume	Page
...	...	1927
...	...	1928
...	...	1929
...	...	1930
...	...	1931
...	...	1932
...	...	1933
...	...	1934
...	...	1935
...	...	1936
...	...	1937
...	...	1938
...	...	1939
...	...	1940

Item No. Ggstd.Nr.	Folder or Bundle Ordner oder Bund	District Kreis	Subject	Betreff
A 1681	x	SK. München	Lists and records of foreigners registered by courts, prisons and police authorities	Listen und Unterlagen über Ausländer, die durch Gerichte, Strafanstalten und Polizeibehörden erfasst wurden.
A 1682	x	"	"	"
A 1683	x	"	"	"
A 1684	x	"	"	"
A 1685	x	"	"	"
A 1686	x	"	"	"
A 1687	x	"	Lists of foreign members of sickfunds	Listen ausl. Krankenkassen - Mitglieder
A 1688	x	"	"	"
A 1689	x	"	"	"
A 1690	x	"	"	"
A 1691	x	"	"	"
A 1692	x	"	"	"
A 1693	x	"	"	"
A 1694	x	"	"	"
A 1695	x	"	"	"

Serial No.	Volume of Land	Area	County	City or Town
1	100	100	Albany	Albany
2	100	100	Albany	Albany
3	100	100	Albany	Albany
4	100	100	Albany	Albany
5	100	100	Albany	Albany
6	100	100	Albany	Albany
7	100	100	Albany	Albany
8	100	100	Albany	Albany
9	100	100	Albany	Albany
10	100	100	Albany	Albany
11	100	100	Albany	Albany
12	100	100	Albany	Albany
13	100	100	Albany	Albany
14	100	100	Albany	Albany
15	100	100	Albany	Albany
16	100	100	Albany	Albany
17	100	100	Albany	Albany
18	100	100	Albany	Albany
19	100	100	Albany	Albany
20	100	100	Albany	Albany

Item No. Ggstd.Nr.	Folder or Bundle Ordner oder Bund	District Kreis	Subject	Betreff
A 1696	x	SK. München	Lists of foreign members of sickfunds	Listen ausl. Krankenkassen - Mitglieder
A 1697	x	"	"	"
A 1698	x	"	"	"
A 1699	x	"	"	"
A 1700	x	LK. München	Official lists of conc.-, foreign worker-and POW-camps	Amtl.Listen von Konz.-,Fremdar- beiter- und Kgf.- Lagern
A 1701	x	"	Lists concerning residence of DP's	DP - Aufenthaltslisten
A 1702	x	"	Reports and lists of deceased foreigners and death certificates	Meldungen und Listen über verst. Ausländer Sterbeurkunden
A 1703	x	"	Reports and lists of graves of deceased foreigners	Meldungen und Listen über Gräber verst. Ausländer
A 1704	x	"	Lists of marriages of foreigners in Germany and marriage certificates	Listen über Eheschliessungen von Ausländern in Deutschland und Heiratsurkunden
A 1705	x	"	Lists of children of foreigners born in Germany and birth certificates	Listen über Kinder von Ausländern geboren in Deutschland und Geburtsurkunden

MEMORANDUM FOR THE RECORD

Item No.	Date	Subject	Author
1000	1950	State of Michigan	Mr. [Name]
1001	1951	State of Michigan	Mr. [Name]
1002	1952	State of Michigan	Mr. [Name]
1003	1953	State of Michigan	Mr. [Name]
1004	1954	State of Michigan	Mr. [Name]
1005	1955	State of Michigan	Mr. [Name]
1006	1956	State of Michigan	Mr. [Name]
1007	1957	State of Michigan	Mr. [Name]
1008	1958	State of Michigan	Mr. [Name]
1009	1959	State of Michigan	Mr. [Name]
1010	1960	State of Michigan	Mr. [Name]

U.S. Zone
Amerikanische Zone

Item No. Ggstd.Nr.	Folder or Bundle Ordner oder Bund	District Kreis	Subject	Betreff
A 1706	x	LK. München	Lists of foreign workers employed; compiled by officials and firms	Listen beschäftigter Fremdarbeiter; aufgestellt von Behörden und Firmen
A 1707	x	"	"	"
A 1708	x	"	"	"
A 1709	x	"	"	"
A 1710	x	"	"	"
A 1711	x	"	"	"
A 1712	x	"	Reports concerning left property of foreigners	Meldungen über zurückgelassenes Eigentum von Ausländern
A 1713	x	"	Lists and medical records of foreigners hospitalized	Listen und Krankenpapiere ausl. Krankenhauspatienten
A 1714	x	"	Lists and records of foreigners registered by courts, prisons and police authorities	Listen und Unterlagen über Ausländer, die durch Gerichte, Strafanstalten und Polizeibehörden erfasst wurden
A 1715	x	"	"	"
A 1716	x	"	Lists of foreign members of sickfunds	Listen ausl. Krankenkassen - Mitglieder

Page No.	Page No.	Page No.	Page No.	Page No.
1796	1797	1798	1799	1800
1801	1802	1803	1804	1805
1806	1807	1808	1809	1810
1811	1812	1813	1814	1815
1816	1817	1818	1819	1820
1821	1822	1823	1824	1825
1826	1827	1828	1829	1830
1831	1832	1833	1834	1835
1836	1837	1838	1839	1840
1841	1842	1843	1844	1845
1846	1847	1848	1849	1850
1851	1852	1853	1854	1855
1856	1857	1858	1859	1860
1861	1862	1863	1864	1865
1866	1867	1868	1869	1870
1871	1872	1873	1874	1875
1876	1877	1878	1879	1880
1881	1882	1883	1884	1885
1886	1887	1888	1889	1890
1891	1892	1893	1894	1895
1896	1897	1898	1899	1900

Item No. Ggstd.Nr.	Folder or Bundle Ordner oder Bund	District Kreis	Subject	Betreff
A 1717	x	LK. Nabburg	Official lists of conc.-, foreign worker-and PoW-camps	Amtl.Listen von Konz.-, Fremdarbeiter-und Kgf.-Lagern
A 1718	x	"	Lists concerning residence of DP's	DP - Aufenthaltslisten
A 1719	x	"	Reports and lists of deceased foreigners and death certificates	Meldungen und Listen über verst. Ausländer und Sterbeurkunden
A 1720	x	"	Reports and lists of graves of deceased foreigners	Meldungen und Listen über Gräber verst. Ausländer
A 1721	x	"	Lists of marriages of foreigners in Germany and marriage certificates	Listen über Eheschliessungen von Ausländern in Deutschland und Heiratsurkunden
A 1722	x	"	Lists of children of foreigners born in Germany and birth certificates	Listen über Kinder von Ausländern geboren in Deutschland und Geburtsurkunden
A 1723	x	"	Lists of foreign workers employed; compiled by officials and firms	Listen beschäftigter Fremdarbeiter; aufgestellt von Behörden und Firmen
A 1724	x	"	"	"
A 1725	x	"	Reports concerning left property of foreigners	Meldungen über zurückgelassenes Eigentum von Ausländern

MEMORANDUM FOR THE RECORD

Item No.	Order No.	Quantity	Description	Unit Price	Total
1001	1001	1
1002	1002	1
1003	1003	1
1004	1004	1
1005	1005	1
1006	1006	1
1007	1007	1
1008	1008	1
1009	1009	1
1010	1010	1

Item No. Ggstd.Nr.	Folder or Bundle Ordner oder Bund	District Kreis	Subject	Betreff
A 1726	x	LK. Nabburg	Lists and medical records of foreigners hospitalized	Listen und Krankenpapiere ausl. Krankenhauspatienten
A 1727	x	"	Lists and records of foreigners registered by courts, prisons and police authorities	Listen und Unterlagen über Ausländer, die durch Gerichte, Strafanstalten und Polizeibehörden erfasst wurden
A 1728	x	"	Lists of foreign members of sickfunds	Listen ausl. Krankenkassen - Mitglieder
A 1729	x	LK. Naila	Official lists of conc.-, foreign worker-and PoW-camps	Amtl. Listen von Konz.-, Fremdarbeiter- und Kgf.-Lagern
A 1730	x	"	Lists concerning residence of DP's	DP - Aufenthaltslisten
A 1731	x	"	Reports and lists of deceased foreigners and death certificates	Meldungen und Listen über verst. Ausländer und Sterbeurkunden
A 1732	x	"	Reports and lists of graves of deceased foreigners	Meldungen und Listen über Gräber verst. Ausländer
A 1733	x	"	Lists of marriages of foreigners in Germany and marriage certificates	Listen über Eheschliessungen von Ausländern in Deutschland und Heiratsurkunden
A 1734	x	"	Lists of children of foreigners born in Germany and birth certificates	Listen über Kinder von Ausländern geboren in Deutschland und Geburtsurkunden

Year	Month	Day	Particulars	Debit	Credit	Balance
1911	Jan	1	Balance forward			100.00
1911	Jan	15	Received from [illegible]		50.00	150.00
1911	Jan	31	Balance			150.00
1911	Feb	1	Received from [illegible]		25.00	175.00
1911	Feb	15	Received from [illegible]		25.00	200.00
1911	Feb	28	Balance			200.00
1911	Mar	1	Received from [illegible]		50.00	250.00
1911	Mar	15	Received from [illegible]		50.00	300.00
1911	Mar	31	Balance			300.00

Item No. Ggstd.Nr.	Folder or Bundle Ordner oder Bund	District Kreis	Subject	Betreff
A 1735	x	LK. Naila	Lists of foreign workers employed; compiled by officials and firms	Listen beschäftigter Fremdarbeiter; aufgestellt von Behörden und Firmen
A 1736	x	"	"	"
A 1737	x	"	"	"
A 1738	x	"	"	"
A 1739	x	"	Reports concerning left property of foreigners	Meldungen über zurückgelassenes Eigentum von Ausländern
A 1740	x	"	Lists and medical records of foreigners hospitalized	Listen und Krankenpapiere ausl. Krankenhauspatienten
A 1741	x	"	Lists and records of foreigners registered by courts, prisons and police authorities	Listen und Unterlagen über Ausländer, die durch Gerichte, Strafanstalten und Polizeibehörden erfasst wurden
A 1742	x	"	Lists of foreign members of sickfunds	Listen ausl. Krankenkassen - Mitglieder
A 1743	x	LK. Neuburg/ Donau	Official lists of conc.-, foreign worker-and POW-camps	Antl. Listen von Konz.-, Fremdarbeiter- und Kgf.-Lagern
A 1744	x	"	Lists concerning residence of DP's	DP - Aufenthaltslisten

1942

Line No.	Project	Amount	Balance	Remarks
1
2
3
4
5
6
7
8
9
10
11
12
13
14
15
16
17
18
19
20
21
22
23
24
25
26
27
28
29
30
31
32
33
34
35
36
37
38
39
40
41
42
43
44
45
46
47
48
49
50

Item No. Ggstd.Nr.	Folder or Bundle Ordner oder Bund	District Kreis	Subject	Betreff
A 1745	x	LK. Neuburg/ Donau	Reports and lists of deceased foreigners and death certificates	Meldungen und Listen über verst. Ausländer und Sterbeurkunden.
A 1746	x	"	Reports and lists of graves of deceased foreigners	Meldungen und Listen über Gräber verst. Ausländer
A 1747	x	"	Lists of marriages of foreigners in Germany and marriage certificates	Listen über Eheschliessungen von Ausländern in Deutschland und Heiratsurkunden
A 1748	x	"	Lists of children of foreigners born in Germany and birth certificates	Listen über Kinder von Ausländern geboren in Deutschland und Geburtsurkunden
A 1749	x	"	Lists of foreign workers employed; compiled by officials and firms	Listen beschäftigter Fremdar- beiter; aufgestellt von Behörden und Firmen
A 1750	x	"	"	"
A 1751	x	"	"	"
A 1752	x	"	"	"
A 1753	x	"	"	"
A 1754	x	"	"	"
A 1755	x	"	"	"
A 1756	x	"	Reports concerning left property of foreigners	Meldungen über zurückgelassenes Eigentum von Ausländern

Name	Address	Remarks
[Faint text]	[Faint text]	[Faint text]
[Faint text]	[Faint text]	[Faint text]
[Faint text]	[Faint text]	[Faint text]
[Faint text]	[Faint text]	[Faint text]
[Faint text]	[Faint text]	[Faint text]
[Faint text]	[Faint text]	[Faint text]
[Faint text]	[Faint text]	[Faint text]



Item No. Ggstd.Nr.	Folder or Bundle Ordner oder Bund	District Kreis	Subject	Betreff
A 1757	x	LK. Neuburg/ Donau	Lists and medical records of foreigners hospitalized	Listen und Krankenpapiere ausl. Krankenhauspatienten
A 1758	x	"	Lists and records of foreigners registered by courts, prisons and police authorities	Listen und Unterlagen über Ausländer, die durch Gerichte, Strafanstalten und Polizeibe- hörden erfasst wurden
A 1759	x	"	Lists of foreign members of sickfunds	Listen ausl. Krankenkassen - Mitglieder
A 1760	x	LK. Neumarkt	Official lists of conc.-, foreign worker-and POW-camps	Amtl. Listen von Konz.-, Fremdar- beiter- und Kgf.-Lagern
A 1761	x	"	Lists concerning residence of DP's	DP - Aufenthaltslisten
A 1762	x	"	Reports and lists of deceased foreigners and death certificates	Meldungen und Listen über verst. Ausländer und Sterbeurkunden
A 1763	x	"	Reports and lists of graves of deceased foreigners	Meldungen und Listen über Gräber verst. Ausländer
A 1764	x	"	Lists of marriages of foreigners in Germany and marriage certificates	Listen über Eheschliessungen von Ausländern in Deutschland und Heiratsurkunden
A 1765	x	"	Lists of children of foreigners born in Germany and birth certificates	Listen über Kinder von Ausländern geboren in Deutschland und Geburts- urkunden

INVENTORY OF THE
LIBRARY OF THE
MUSEUM OF NATURAL HISTORY

Item No.	Title	Author	Date
1001
1002
1003
1004
1005
1006
1007
1008
1009
1010

Item No. Ggstd.Nr.	Folder or Bundle Ordner oder Bund	District Kreis	Subject	Betreff
A 1766	x	LK. Neumarkt	Lists of foreign workers employed; compiled by officials and firms	Listen beschäftigter Fremdarbeiter; aufgestellt von Behörden und Firmen
A 1767	x	"	"	"
A 1768	x	"	"	"
A 1769	x	"	Reports concerning left property of foreigners	Meldungen über zurückgelassenes Eigentum von Ausländern
A 1770	x	"	Lists and medical records of foreigners hospitalized	Listen und Krankenpapiere ausl. Krankenhauspatienten
A 1771	x	"	Lists and records of foreigners registered by courts, prisons and police authorities	Listen und Unterlagen über Ausländer, die durch Gerichte, Strafanstalten und Polizeibehörden erfasst wurden
A 1772	x	"	Lists of foreign members of sickfunds	Listen ausl. Krankenkassen - Mitglieder
A 1773	x	LK. Neunburg v.W.	Official lists of conc.-, foreign worker- and PoW-camps	Amtl. Listen von Konz.-, Fremdarbeiter- und Kgf.-Lagern
A 1774	x	"	Lists concerning residence of DP's	DP - Aufenthaltslisten
A 1775	x	"	Reports and lists of deceased foreigners and death certificates	Meldungen und Listen über verst. Ausländer und Sterbeurkunden

INDEX

Page No.	Author or Editor	Title	Year
100
101
102
103
104
105
106
107
108
109
110
111
112
113
114
115
116
117
118
119
120

Item No. Ggstd.Nr.	Folder or Bundle Ordner oder Bund	District Kreis	Subject	Betreff
A 1776	x	LK.Neunburg v.W.	Reports and lists of graves of deceased foreigners	Meldungen und Listen über Gräber verst. Ausländer
A 1777	x	"	Lists of marriages of foreigners in Germany and marriage certificates	Listen über Eheschliessungen von Ausländern in Deutschland und Heiratsurkunden
A 1778	x	"	Lists of children of foreigners born in Germany and birth certificates	Listen über Kinder von Ausländern geboren in Deutschland und Geburtsurkunden
A 1779	x	"	Lists of foreign workers employed; compiled by officials and firms	Listen beschäftigter Fremdarbeiter; aufgestellt von Behörden und Firmen
A 1780	x	"	"	"
A 1781	x	"	"	"
A 1782	x	"	Reports concerning left property of foreigners	Meldungen über zurückgelassenes Eigentum von Ausländern
A 1783	x	"	Lists and medical records of foreigners hospitalized	Listen und Krankenpapiere ausl. Krankenhauspatienten
A 1784	x	"	Lists and records of foreigners registered by courts, prisons and police authorities	Listen und Unterlagen über Ausländer, die durch Gerichte, Strafanstalten und Polizeibehörden erfasst wurden
A 1785	x	"	Lists of foreign members of sickfunds	Listen ausl. Krankenkassen - Mitglieder

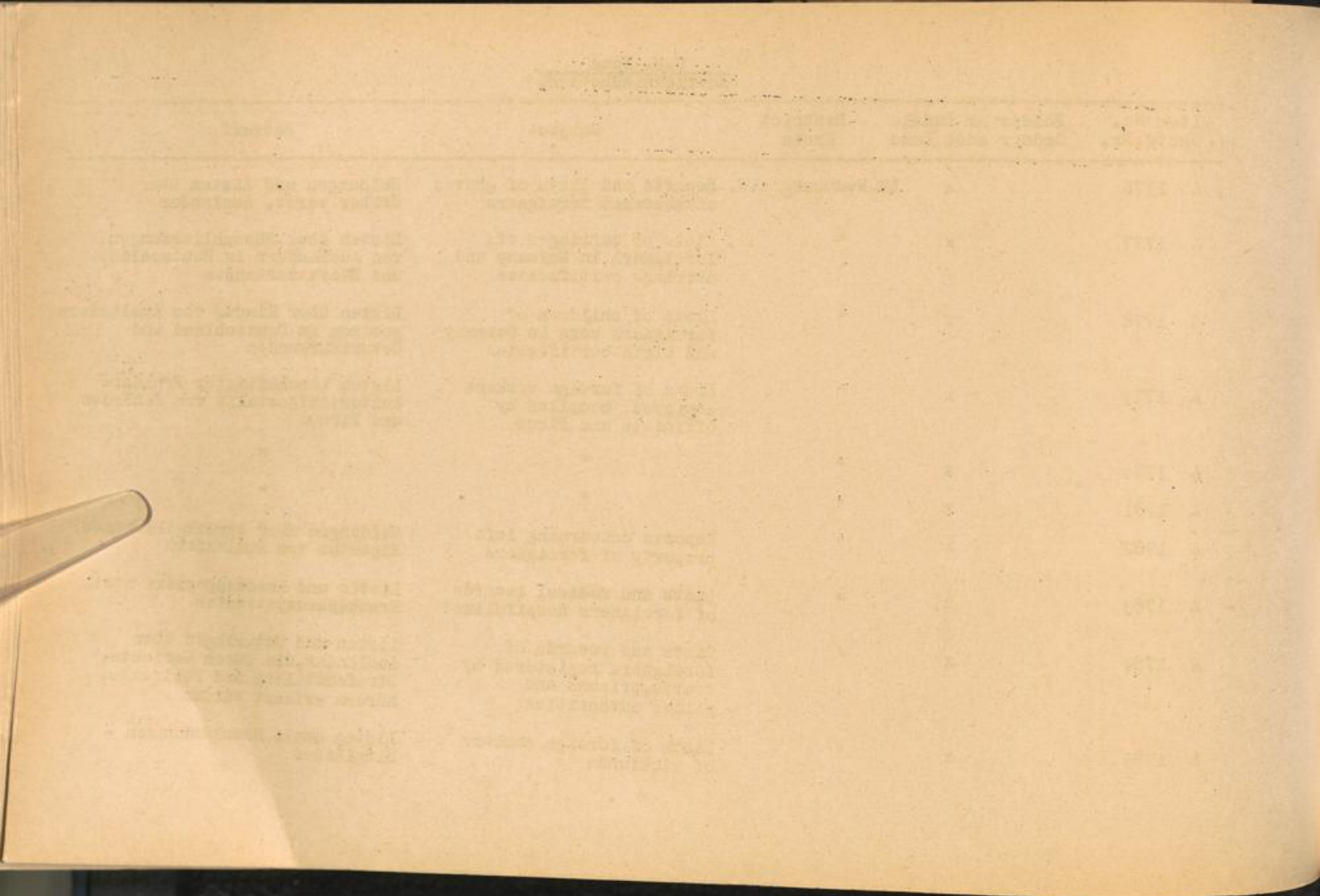

Item No. Ggstd.Nr.	Folder or Bundle Ordner oder Bund	District Kreis	Subject	Betreff
A 1786	x	LK. Neustadt a.d.Aisch	Official lists of conc.-, foreign worker-and PoW-camps	Amtl.Listen von Konz.-,Fremdar- beiter- und Kgf.-Lagern
A 1787	x	"	Lists concerning residence of DP's	DP - Aufenthaltslisten
A 1788	x	"	Reports and lists of deceased foreigners and death certificates	Meldungen und Listen über verst. Ausländer und Sterbeurkunden
A 1789	x	"	Reports and lists of graves of deceased foreigners	Meldungen und Listen über Gräber verst. Ausländer
A 1790	x	"	Lists of marriages of foreigners in Germany and marriage certificates	Listen über Eheschliessungen von Ausländern in Deutschland und Heiratsurkunden
A 1791	x	"	Lists of children of foreigners born in Germany and birth certificates	Listen über Kinder von Ausländern geboren in Deutschland und Geburtsurkunden
A 1792	x	"	Lists of foreign workers employed; compiled by officials and firms	Listen beschäftigter Fremdar- beiter;aufgestellt von Behörden und Firmen
A 1793	x	"	"	"
A 1794	x	"	"	"
A 1795	x	"	"	"
A 1796	x	"	Reports concerning left property of foreigners	Meldungen über zurückgelassenes Eigentum von Ausländern

Year	Month	Day	Event	Location	Notes
1935	1	1
1935	1	2
1935	1	3
1935	1	4
1935	1	5
1935	1	6
1935	1	7
1935	1	8
1935	1	9
1935	1	10
1935	1	11
1935	1	12
1935	1	13
1935	1	14
1935	1	15
1935	1	16
1935	1	17
1935	1	18
1935	1	19
1935	1	20
1935	1	21
1935	1	22
1935	1	23
1935	1	24
1935	1	25
1935	1	26
1935	1	27
1935	1	28
1935	1	29
1935	1	30
1935	1	31

Item No. Ggstd.Nr.	Folder or Bundle Ordner oder Bund	District Kreis	Subject	Betreff
A 1797	x	LK. Neustadt a.d.Aisch	Lists and medical records of foreigners hospitalized	Listen und Krankenpapiere ausl. Krankenhauspatienten
A 1798	x	"	Lists and records of foreigners registered by courts, prisons and police authorities	Listen und Unterlagen über Ausländer, die durch Gerichte Strafanstalten und Polizei- behörden erfasst wurden
A 1799	x	"	Lists of foreign members of sickfunds	Listen ausl. Krankenkassen- Mitglieder
A 1800	x	LK. Neustadt a.d.W.	Official lists of conc.-, foreign worker-and PoW-camps	Amtl. Listen von Konz.-, Fremdar- beiter- und Kgf.-Lagern
A 1801	x	"	Lists concerning residence of DP's	DP - Aufenthaltslisten
A 1802	x	"	Reports and lists of deceased foreigners and death certificates	Meldungen und Listen über verst. Ausländer und Sterbeurkunden
A 1803	x	"	Reports and lists of graves of deceased foreigners	Meldungen und Listen über Gräber verst. Ausländer
A 1804	x	"	Lists of marriages of foreigners in Germany and marriage certificates	Listen über Eheschliessungen von Ausländern in Deutschland und Heiratsurkunden
A 1805	x	"	Lists of children of foreigners born in Germany and birth certificates	Listen über Kinder von Ausländern geboren in Deutschland und Geburtsurkunden

1907

Year	Month	Day	Event
1907	Jan	1	...
1907	Jan	2	...
1907	Jan	3	...
1907	Jan	4	...
1907	Jan	5	...
1907	Jan	6	...
1907	Jan	7	...
1907	Jan	8	...
1907	Jan	9	...
1907	Jan	10	...
1907	Jan	11	...
1907	Jan	12	...
1907	Jan	13	...
1907	Jan	14	...
1907	Jan	15	...
1907	Jan	16	...
1907	Jan	17	...
1907	Jan	18	...
1907	Jan	19	...
1907	Jan	20	...
1907	Jan	21	...
1907	Jan	22	...
1907	Jan	23	...
1907	Jan	24	...
1907	Jan	25	...
1907	Jan	26	...
1907	Jan	27	...
1907	Jan	28	...
1907	Jan	29	...
1907	Jan	30	...
1907	Jan	31	...

Item No. Ggstd.Nr.	Folder or Bundle Ordner oder Bund	District Kreis	Subject	Betreff
A 1806	x	LK. Neustadt a.d.W.	Lists of foreign workers employed; compiled by officials and firms	Listen beschäftigter Fremdar- beiter; aufgestellt von Behörden und Firmen
A 1807	x	"	"	"
A 1808	x	"	"	"
A 1809	x	"	Reports concerning left property of foreigners	Meldungen über zurückgelassenes Eigentum von Ausländern
A 1810	x	"	Lists and medical records of foreigners hospitalized	Listen und Krankenpapiere ausl. Krankenhauspatienten
A 1811	x	"	Lists and records of foreigners registered by courts, prisons and police authorities	Listen und Unterlagen über Ausländer, die durch Gerichte, Strafanstalten und Polizeibe- hörden erfasst wurden
A 1812	x	"	Lists of foreign members of sickfunds	Listen ausl. Krankenkassen - Mitglieder
A 1813	x	SK. Neustadt b. Coburg	Official lists of conc.-, foreign worker-and PoW-camps	Amtl. Listen von Konz.-, Fremdar- beiter- und Kgf.-Lagern
A 1814	x	"	Lists concerning residence of DP's	DP - Aufenthaltslisten
A 1815	x	"	Reports and lists of deceased foreigners and death certificates	Meldungen und Listen über verst. Ausländer und Sterbeurkunden

Inventory of the
Library of the
University of Toronto

Item No.	Author or Title	Year	Notes
1-1000
1-1001
1-1002
1-1003
1-1004
1-1005
1-1006
1-1007
1-1008
1-1009
1-1010

Item No. Ggstd.Nr.	Folder or Bundle Ordner oder Bund	District Kreis	Subject	Betreff
A 1816	x	SK. Neustadt b.Coburg	Reports and lists of graves of deceased foreigners	Meldungen und Listen über Gräber verst. Ausländer
A 1817	x	"	Lists of marriages of foreigners in Germany and marriage certificates	Listen über Eheschliessungen von Ausländern in Deutschland und Heiratsurkunden
A 1818	x	"	Lists of children of foreigners born in Germany and birth certificates	Listen über Kinder von Ausländern geboren in Deutschland und Geburtsurkunden
A 1819	x	"	Lists of foreign workers employed; compiled by officials and firms	Listen beschäftigter Fremdar- beiter; aufgestellt von Behörden und Firmen
A 1820	x	"	Reports concerning left property of foreigners	Meldungen über zurückgelassenes Eigentum von Ausländern
A 1821	x	"	Lists and medical records of foreigners hospitalized	Listen und Krankenpapiere ausl. Krankenhauspatienten
A 1822	x	"	Lists and records of foreigners registered by courts, prisons and police authorities	Listen und Unterlagen über Ausländer, die durch Gerichte, Strafanstalten und Polizeibe- hörden erfasst wurden
A 1823	x	"	Lists of foreign members of sickfunds	Listen ausl. Krankenkassen - Mitglieder

Date	Description	Amount	Balance
1914 Jan 1	Balance forward	100.00	100.00
1914 Jan 15	Cash on hand	50.00	150.00
1914 Jan 30	Cash on hand	25.00	175.00
1914 Feb 15	Cash on hand	75.00	250.00
1914 Feb 28	Cash on hand	100.00	350.00
1914 Mar 15	Cash on hand	150.00	500.00
1914 Mar 31	Cash on hand	200.00	700.00
1914 Apr 1	Cash on hand	250.00	950.00

U.S. Zone
Amerikanische Zone

Item No. Ggstd.Nr.	Folder or Bundle Ordner oder Bund	District Kreis	Subject	Betreff
A 1824	x	LK. Neu Ulm	Official lists of conc.-, foreign worker-and PoW-camps	Amtl.Listen von Konz.-,Fremdarbeiter-und Kgf.-Lagern
A 1825	x	"	Lists concerning residence of DP's	DP - Aufenthaltslisten
A 1826	x	"	Reports and lists of deceased foreigners and death certificates	Meldungen und Listen über verst. Ausländer und Sterbeurkunden
A 1827	x	"	Reports and lists of graves of deceased foreigners	Meldungen und Listen über Gräber verst. Ausländer
A 1828	x	"	Lists of marriages of foreigners in Germany and marriage certificates	Listen über Eheschliessungen von Ausländern in Deutschland und Heiratsurkunden
A 1829	x	"	Lists of children of foreigners born in Germany and birth certificates	Listen über Kinder von Ausländern geboren in Deutschland und Geburtsurkunden
A 1830	x	"	Lists of foreign workers employed; compiled by officials and firms	Listen beschäftigter Fremdarbeiter;aufgestellt von Behörden und Firmen
A 1831	x	"	"	"
A 1832	x	"	"	"
A 1833	x	"	"	"
A 1834	x	"	"	"
A 1835	x	"	"	"

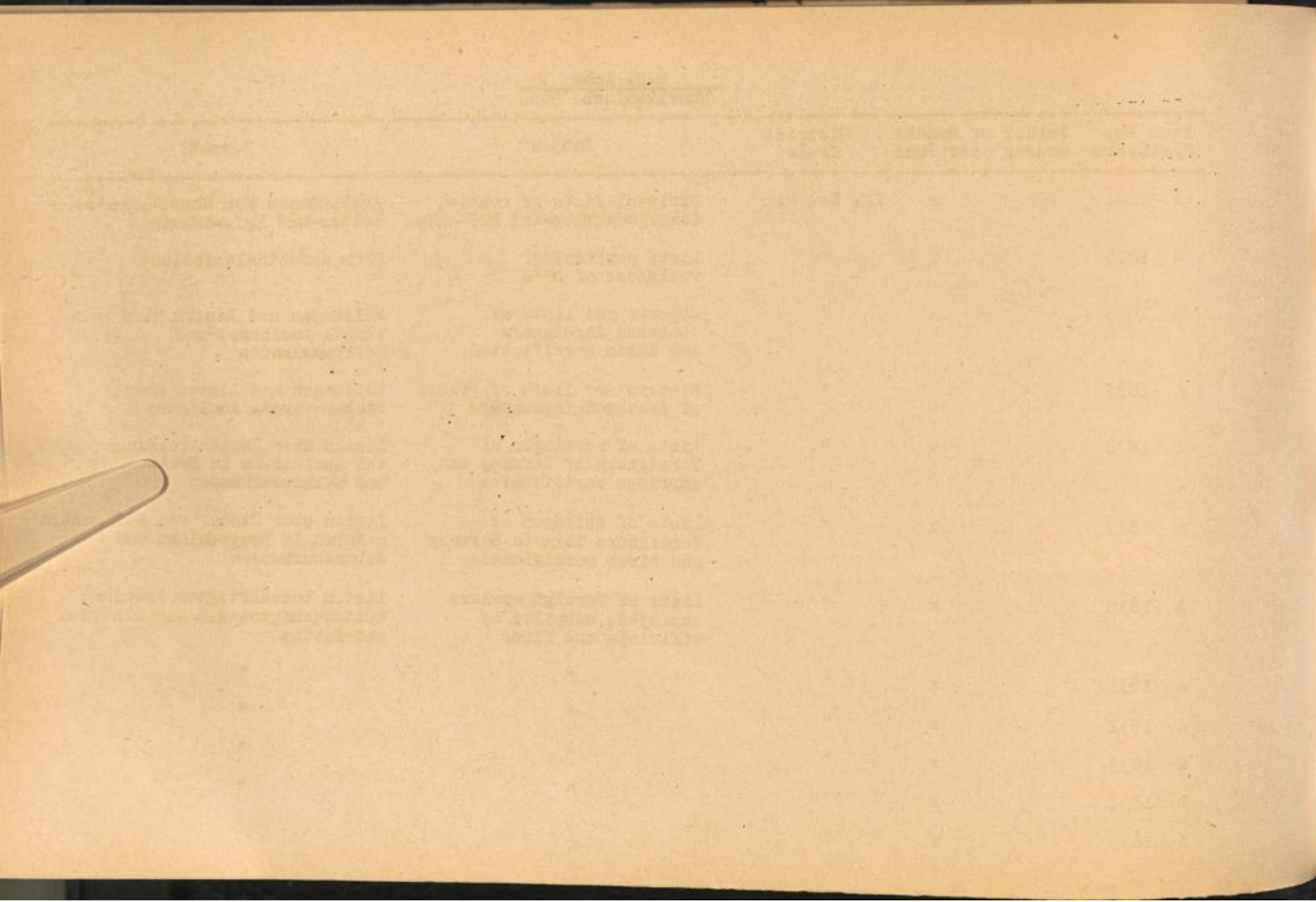

Item No. Ggstd.Nr.	Folder or Bundle Ordner oder Bund	District Kreis	Subject	Betreff
A 1836	x	LK. Neu Ulm	Reports concerning left property of foreigners	Meldungen über zurückgelassenes Eigentum von Ausländern
A 1837	x	"	Lists and medical records of foreigners hospitalized	Listen und Krankenpapiere ausl. Krankenhauspatienten
A 1838	x	"	Lists and records of foreigners registered by courts, prisons and police authorities	Listen und Unterlagen über Ausländer, die durch Gerichte, Strafanstalten und Polizeibehörden erfasst wurden
A 1839	x	"	Lists of foreign members of sickfunds	Listen ausl. Krankenkassen - Mitglieder
A 1840	x	LK. Nördlingen	Official lists of conc.-, foreign worker-and PoW-camps	Amtl. Listen von Konz.-, Fremdarbeiter- und Kgf.-Lagern
A 1841	x	"	Lists concerning residence of DP's	DP - Aufenthaltslisten
A 1842	x	"	Reports and lists of deceased foreigners and death certificates	Meldungen und Listen über verst. Ausländer und Sterbeurkunden
A 1843	x	"	Reports and lists of graves of deceased foreigners	Meldungen und Listen über Gräber verst. Ausländer
A 1844	x	"	Lists of marriages of foreigners in Germany and marriage certificates	Listen über Eheschliessungen von Ausländern in Deutschland und Heiratsurkunden

Subject	Author	Date of Publication	1910
The History of the United States	James O. Easton	1910	1910
The Principles of Economics	John B. Clark	1910	1910
The Foundations of American Democracy	James M. Smith	1910	1910
The American Republic	John W. Burgess	1910	1910
The American People	John W. Burgess	1910	1910
The American Republic	John W. Burgess	1910	1910
The American Republic	John W. Burgess	1910	1910
The American Republic	John W. Burgess	1910	1910
The American Republic	John W. Burgess	1910	1910
The American Republic	John W. Burgess	1910	1910
The American Republic	John W. Burgess	1910	1910

Item No. Ggstd.Nr.	Folder or Bundle Ordner oder Bund	District Kreis	Subject	Betreff
A 1845	x	LK.Nördlingen	Lists of children of foreigners born in Germany and birth certificates	Listen über Kinder von Ausländern geboren in Deutschland und Geburtsurkunden
A 1846	x	"	Lists of foreign workers employed; compiled by officials and firms	Listen beschäftigter Fremdarbeiter; aufgestellt von Behörden und Firmen
A 1847	x	"	"	"
A 1848	x	"	"	"
A 1849	x	"	"	"
A 1850	x	"	Reports concerning left property of foreigners	Meldungen über zurückgelassenes Eigentum von Ausländern
A 1851	x	"	Lists and medical records of foreigners hospitalized	Listen und Krankenpapiere ausl. Krankenhauspatienten
A 1852	x	"	Lists and records of foreigners registered by courts, prisons and police authorities	Listen und Unterlagen über Ausländer, die durch Gerichte, Strafanstalten und Polizeibehörden erfasst wurden
A 1853	x	"	Lists of foreign members of sickfunds	Listen ausl. Krankenkassen - Mitglieder

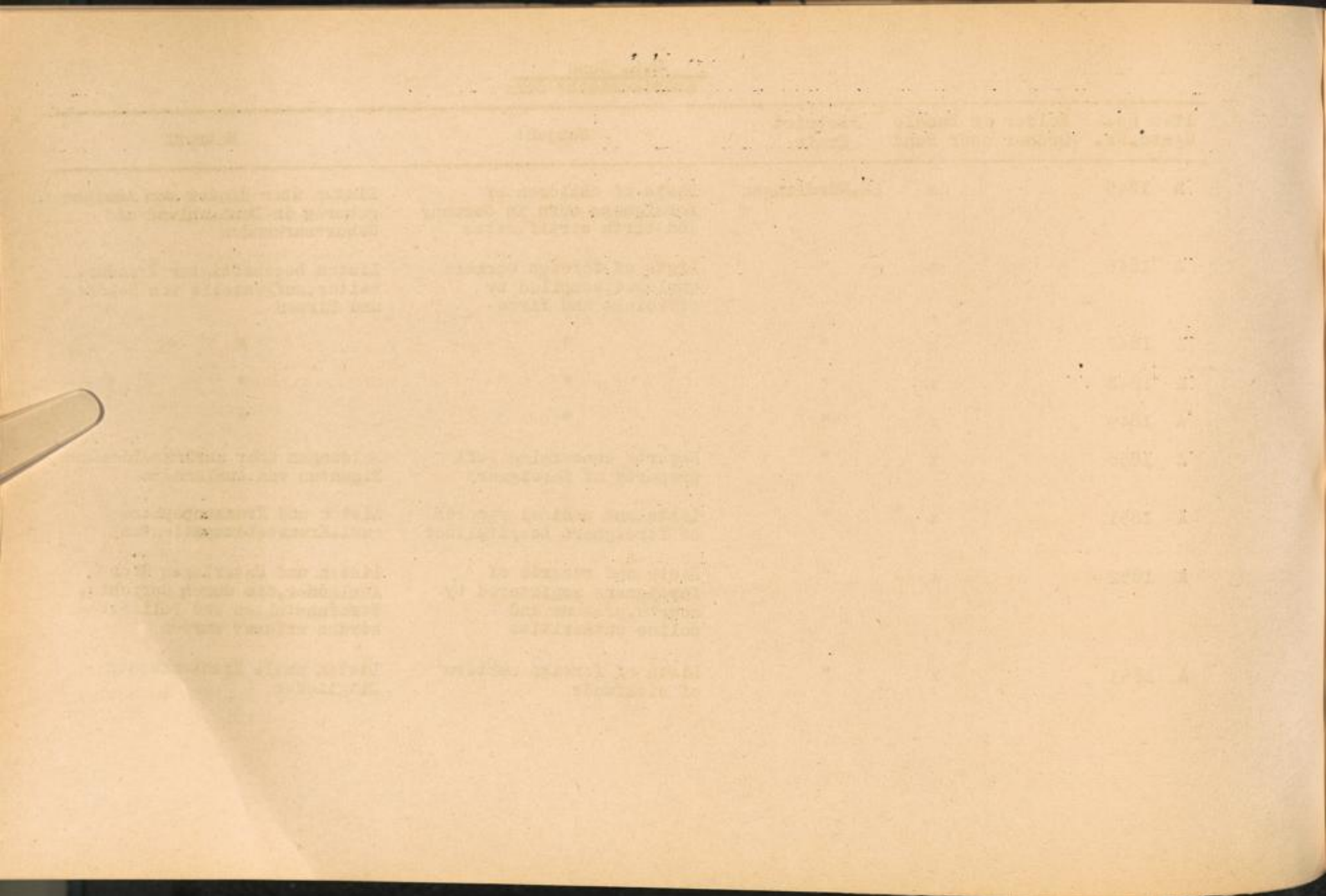

Item No. Ggstd.Nr.	Folder or Bundle Ordner oder Bund	District Kreis	Subject	Betreff
A 1854	x	SK. Nürnberg	Official lists of conc.-, foreign worker-and PoW-camps	Amtl.Listen von Konz.-, Fremdarbeiter- und Kgf.-Lagern
A 1855	x	"	Lists concerning residence of DP's	DP - Aufenthaltslisten
A 1856	x	"	"	"
A 1857	x	"	Reports and lists of deceased foreigners and death certificates	Meldungen und Listen über verst. Ausländer und Sterbeurkunden
A 1858	x	"	"	"
A 1859	x	"	"	"
A 1860	x	"	Reports and lists of graves of deceased foreigners	Meldungen und Listen über Gräber verst. Ausländer
A 1861	x	"	Lists of marriages of foreigners in Germany and marriage certificates	Listen über Eheschliessungen von Ausländern in Deutschland und Heiratsurkunden
A 1862	x	"	Lists of children of foreigners born in Germany and birth certificates	Listen über Kinder von Ausländern geboren in Deutschland und Geburtsurkunden
A 1863	x	"	Lists of foreign workers employed; compiled by officials and firms	Listen beschäftigter Fremdarbeiter; aufgestellt von Behörden und Firmen
A 1864	x	"	"	"
A 1865	x	"	"	"

Item No. Ggstd.Nr.	Folder or Bundle Ordner oder Bund	District Kreis	Subject	Betreff
A 1866	x	SK. Nürnberg	Lists of foreign workers employed; compiled by officials and firms	Listen beschäftigter Fremdarbeiter; aufgestellt von Behörden und Firmen
A 1867	x	"	"	"
A 1868	x	"	"	"
A 1869	x	"	"	"
A 1870	x	"	"	"
A 1871	x	"	"	"
A 1872	x	"	"	"
A 1873	x	"	"	"
A 1874	x	"	"	"
A 1875	x	"	"	"
A 1876	x	"	"	"
A 1877	x	"	"	"
A 1878	x	"	"	"
A 1879	x	"	"	"
A 1880	x	"	"	"
A 1881	x	"	"	"

Year	Number of Deaths	Number of Burials	Number of Deaths	Number of Burials
1900	1	1	1	1
1901	1	1	1	1
1902	1	1	1	1
1903	1	1	1	1
1904	1	1	1	1
1905	1	1	1	1
1906	1	1	1	1
1907	1	1	1	1
1908	1	1	1	1
1909	1	1	1	1
1910	1	1	1	1
1911	1	1	1	1
1912	1	1	1	1
1913	1	1	1	1
1914	1	1	1	1
1915	1	1	1	1
1916	1	1	1	1
1917	1	1	1	1
1918	1	1	1	1
1919	1	1	1	1
1920	1	1	1	1



Item No. Ggstd.Nr.	Folder or Bundle Ordner oder Bund	District Kreis	Subject	Betreff
A 1882	x	SK. Nürnberg	Lists of foreign workers employed; compiled by officials and firms	Listen beschäftigter Fremdarbeiter; aufgestellt von Behörden und Firmen
A 1883	x	"	"	"
A 1884	x	"	Reports concerning left property of foreigners	Meldungen über zurückgelassenes Eigentum von Ausländern
A 1885	x	"	Lists and medical records of foreigners hospitalized	Listen und Krankenpapiere ausl. Krankenhauspatienten
A 1886	x	"	Lists and records of foreigners registered by courts, prisons and police authorities	Listen und Unterlagen über Ausländer, die durch Gerichte, Strafanstalten und Polizeibehörden erfasst wurden
A 1887	x	"	"	"
A 1888	x	"	"	"
A 1889	x	"	"	"
A 1890	x	"	"	"
A 1891	x	"	"	"
A 1892	x	"	Lists of foreign members of sickfunds	Listen ausl. Krankenkassen - Mitglieder
A 1893	x	"	"	"
A 1894	x	"	"	"
A 1895	x	"	"	"

Year	Author	Title	Notes
1933
1934
1935
1936
1937
1938
1939
1940
1941
1942
1943
1944
1945
1946
1947
1948
1949
1950
1951
1952
1953
1954
1955
1956
1957
1958
1959
1960
1961
1962
1963
1964
1965
1966
1967
1968
1969
1970
1971
1972
1973
1974
1975
1976
1977
1978
1979
1980
1981
1982
1983
1984
1985
1986
1987
1988
1989
1990
1991
1992
1993
1994
1995
1996
1997
1998
1999
2000

U.S. Zone
Amerikanische Zone

Item No. Ggstd.Nr.	Folder or Bundle Ordner oder Bund	District Kreis	Subject	Betreff
A 1896	x	LK. Nürnberg	Official lists of conc.-, foreign worker-and PoW-camps	Antl.Listen von Konz.-, Fremdarbeiter- und Kgf.-Lagern
A 1897	x	"	Lists concerning residence of DP's	DP - Aufenthaltslisten
A 1898	x	"	Reports and lists of deceased foreigners and death certificates	Meldungen und Listen über verst. Ausländer und Sterbeurkunden
A 1899	x	"	Reports and lists of graves of deceased foreigners	Meldungen und Listen über Gräber verst. Ausländer
A 1900	x	"	Lists of marriages of foreigners in Germany and marriage certificates	Listen über Eheschliessungen von Ausländern in Deutschland und Heiratsurkunden
A 1901	x	"	Lists of children of foreigners born in Germany and birth certificates	Listen über Kinder von Ausländern geboren in Deutschland und Geburtsurkunden
A 1902	x	"	Lists of foreign workers employed; compiled by officials and firms	Listen beschäftigter Fremdarbeiter; aufgestellt von Behörden und Firmen
A 1903	x	"	Reports concerning left property of foreigners	Meldungen über zurückgelassenes Eigentum von Ausländern
A 1904	x	"	Lists and medical records of foreigners hospitalized	Listen und Krankenpapiere ausl. Krankenhauspatienten
A 1905	x	"	Lists and records of foreigners registered by courts, prisons and police authorities	Listen und Unterlagen über Ausländer, die durch Gerichte, Strafanstalten und Polizeibehörden erfasst wurden

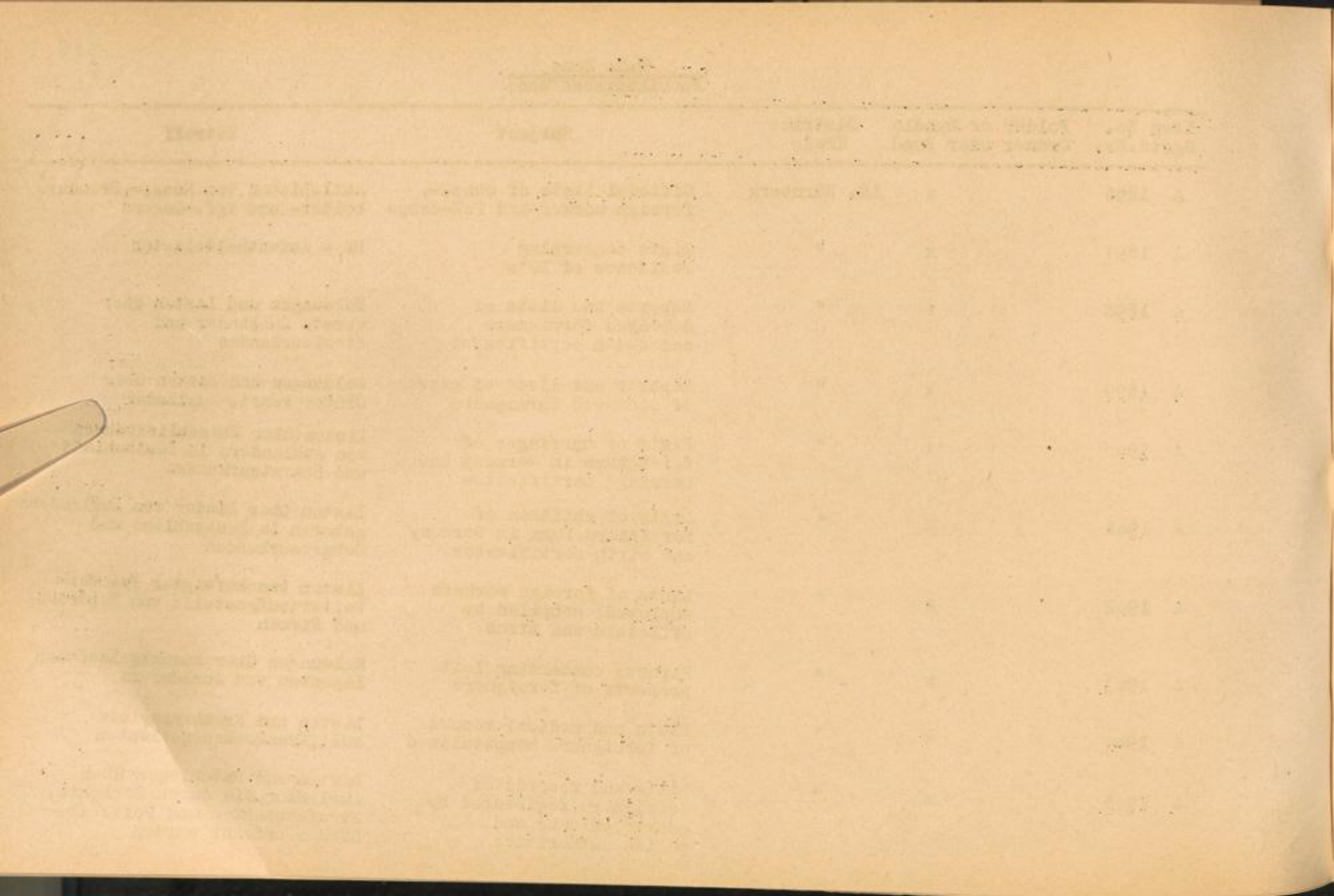

Item No. Ggstd.Nr.	Folder or Bundle Ordner oder Bund	District Kreis	Subject	Betreff
A 1906	x	LK. Nürnberg	Lists of foreign members of sickfunds	Listen ausl. Krankenkassen - Mitglieder
A 1907	x	LK.Obernburg/M.	Official lists of conc.-, foreign worker-and PoW-camps	Amtl.Listen von Konz.-Fremdarbeiter- und Kgf.-Lagern
A 1908	x	"	Lists concerning residence of DP's	DP - Aufenthaltslisten
A 1909	x	"	Reports and lists of deceased foreigners and death certificates	Meldungen und Listen über verst. Ausländer und Sterbeurkunden
A 1910	x	"	Reports and lists of graves of deceased foreigners	Meldungen und Listen über Gräber verst. Ausländer
A 1911	x	"	Lists of marriages of foreigners in Germany and marriage certificates	Listen über Eheschliessungen von Ausländern in Deutschland und Heiratsurkunden
A 1912	x	"	Lists of children of foreigners born in Germany and birth certificates	Listen über Kinder von Ausländern geboren in Deutschland und Geburtsurkunden
A 1913	x	"	Lists of foreign workers employed; compiled by officials and firms	Listen beschäftigter Fremdarbeiter; aufgestellt von Behörden und Firmen
A 1914	x	"	"	"
A 1915	x	"	"	"
A 1916	x	"	"	"

INDEX

Page	Page	Page	Page	Page
1	2	3	4	5
6	7	8	9	10
11	12	13	14	15
16	17	18	19	20
21	22	23	24	25
26	27	28	29	30
31	32	33	34	35
36	37	38	39	40
41	42	43	44	45
46	47	48	49	50
51	52	53	54	55
56	57	58	59	60
61	62	63	64	65
66	67	68	69	70
71	72	73	74	75
76	77	78	79	80
81	82	83	84	85
86	87	88	89	90
91	92	93	94	95
96	97	98	99	100

Item No. Ggstd.Nr.	Folder or Bundle Ordner oder Bund	District Kreis	Subject	Betreff
A 1917	x	LK.Obernburg/M.	Reports concerning left property of foreigners	Meldungen über zurückgelassenes Eigentum von Ausländern
A 1918	x	"	Lists and medical records of foreigners hospitalized	Listen und Krankenpapiere ausl.Krankenhauspatienten
A 1919	x	"	Lists and records of foreigners registered by courts,prisons and police authorities	Listen und Unterlagen über Ausländer,die durch Gerichte, Strafanstalten und Polizeibehörden erfasst wurden
A 1920	x	"	"	"
A 1921	x	"	"	"
A 1922	x	"	"	"
A 1923	x	"	Lists of foreign members of sickfunds	Listen ausl. Krankenkassen - Mitglieder
A 1924	x	LK.Oberviechtach	Official lists of conc.-, foreign worker-and PoW-camps	Amtl.Listen von Konz.-,Fremdarbeiter- und Kgf.-Lagern
A 1925	x	"	Lists concerning residence of DP's	DP - Aufenthaltslisten
A 1926	x	"	Reports and lists of deceased foreigners and death certificates	Meldungen und Listen über verst. Ausländer und Sterbeurkunden

TABLE I

Year	Value	Percentage	Notes
1910	100	100	Base year
1911	105	105	
1912	110	110	
1913	115	115	
1914	120	120	
1915	125	125	
1916	130	130	
1917	135	135	
1918	140	140	
1919	145	145	
1920	150	150	
1921	155	155	
1922	160	160	
1923	165	165	
1924	170	170	
1925	175	175	
1926	180	180	
1927	185	185	
1928	190	190	
1929	195	195	
1930	200	200	
1931	205	205	
1932	210	210	
1933	215	215	
1934	220	220	
1935	225	225	
1936	230	230	
1937	235	235	
1938	240	240	
1939	245	245	
1940	250	250	
1941	255	255	
1942	260	260	
1943	265	265	
1944	270	270	
1945	275	275	
1946	280	280	
1947	285	285	
1948	290	290	
1949	295	295	
1950	300	300	

U.S. Zone
Amerikanische Zone

Item No. Ggstd.Nr.	Folder or Bundle Ordner oder Bund	District Kreis	Subject	Betreff
A 1927	x	LK.Oberviechtach	Reports and lists of graves of deceased foreigners	Meldungen und Listen über Gräber verst. Ausländer
A 1928	x	"	Lists of marriages of foreigners in Germany and marriage certificates	Listen über Eheschliessungen von Ausländern in Deutschland und Heiratsurkunden
A 1929	x	"	Lists of children of foreigners born in Germany and birth certificates	Listen über Kinder von Ausländern geboren in Deutschland und Geburtsurkunden
A 1930	x	"	Lists of foreign workers employed; compiled by officials and firms	Listen beschäftigter Fremdarbeiter; aufgestellt von Behörden und Firmen
A 1931	x	"	Reports concerning left property of foreigners	Meldungen über zurückgelassenes Eigentum von Ausländern
A 1932	x	"	Lists and medical records of foreigners hospitalized	Listen und Krankenpapiere ausl. Krankenhauspatienten
A 1933	x	"	Lists and records of foreigners registered by courts, prisons and police authorities	Listen und Unterlagen über Ausländer, die durch Gerichte, Strafanstalten und Polizeibehörden erfasst wurden
A 1934	x	"	Lists of foreign members of sickfunds	Listen ausl. Krankenkassen - Mitglieder

For the year ending 31st Dec 1914

Balance

Profit

Particulars	Debit	Credit
Balance b/d		100
Profit		200
Drawings	150	
Transfer to Reserve	50	
Balance c/d		100

U.S. Zone
Amerikanische Zone

Item No. Ggstd.Nr.	Folder or Bundle Ordner oder Bund	District Kreis	Subject	Betreff
A 1935	x	LK.Ochsenfurth	Official lists of conc.-, foreign worker-and PoW-camps	Antl.Listen von Konz.-, Fremdarbeiter- und Kgf.-Lagern
A 1936	x	"	Lists concerning residence of DP's	DP - Aufenthaltslisten
A 1937	x	"	Reports and lists of deceased foreigners and death certificates	Meldungen und Listen über verst. Ausländer und Sterbeurkunden
A 1938	x	"	Reports and lists of graves of deceased foreigners	Meldungen und Listen über Gräber verst. Ausländer
A 1939	x	"	Lists of marriages of foreigners in Germany and marriage certificates	Listen über Eheschliessungen von Ausländern in Deutschland und Heiratsurkunden
A 1940	x	"	Lists of children of foreigners born in Germany and birth certificates	Listen über Kinder von Ausländern geboren in Deutschland und Geburtsurkunden
A 1941	x	"	Lists of foreign workers employed; compiled by officials and firms	Listen beschäftigter Fremdarbeiter; aufgestellt von Behörden und Firmen
A 1942	x	"	"	"
A 1943	x	"	"	"
A 1944	x	"	"	"
A 1945	x	"	"	"

MEMORANDUM FOR THE RECORD

DATE: [illegible] TO: [illegible] FROM: [illegible]

[The following text is extremely faint and largely illegible due to fading and bleed-through from the reverse side of the page. It appears to be a memorandum detailing various administrative or operational matters.]

U.S. Zone
Amerikanische Zone

Item No. Ggstd.Nr.	Folder or Bundle Ordner oder Bund	District Kreis	Subject	Betreff
A 1946	x	LK.Ochsenfurth	Reports concerning left property of foreigners	Meldungen über zurückgelassenes Eigentum von Ausländern
A 1947	x	"	Lists and medical records of foreigners hospitalized	Listen und Krankenpapiere ausl.Krankenhauspatienten
A 1948	x	"	Lists and records of foreigners registered by courts, prisons and police authorities	Listen und Unterlagen über Ausländer, die durch Gerichte, Strafanstalten und Polizeibehörden erfasst wurden
A 1949	x	"	Lists of foreign members of sickfunds	Listen ausl. Krankenkassen - Mitglieder
A 1950	x	LK. Pörsberg	Official lists of conc.-, foreign worker-and POW-camps	Antl.Listen von Konz.-, Fremdarbeiter- und Kgf.-Lagern
A 1951	x	"	Lists concerning residence of DP's	DP - Aufenthaltslisten
A 1952	x	"	Reports and lists of deceased foreigners and death certificates	Meldungen und Listen über verst. Ausländer und Sterbeurkunden
A 1953	x	"	Reports and lists of graves of deceased foreigners	Meldungen und Listen über Gräber verst. Ausländer
A 1954	x	"	Lists of marriages of foreigners in Germany and marriage certificates	Listen über Eheschliessungen von Ausländern in Deutschland und Heiratsurkunden

Name	Address	City	State
Mr. J. H.
Mrs.
Mr.
Miss
Mr.
Mrs.
Mr.
Miss
Mr.
Mrs.
Mr.
Miss

Item No. Ggstd.Nr.	Folder or Bundle Ordner oder Bund	District Kreis	District	Betreff
A 1955	x	LK. Parsberg	Lists of children of foreigners born in Germany and birth certificates	Listen über Kinder von Ausländern geboren in Deutschland und Geburtsurkunden
A 1956	x	"	Lists of foreign workers employed; compiled by officials and firms	Listen beschäftigter Fremdarbeiter; aufgestellt von Behörden und Firmen
A 1957	x	"	"	"
A 1958	x	"	Reports concerning left property of foreigners	Meldungen über zurückgelassenes Eigentum von Ausländern
A 1959	x	"	Lists and medical records of foreigners hospitalized	Listen und Krankenpapiere ausl. Krankenhauspatienten
A 1960	x	"	Lists and records of foreigners registered by courts, prisons and police authorities	Listen und Unterlagen über Ausländer, die durch Gerichte, Strafanstalten und Polizeibehörden erfasst wurden
A 1961	x	"	Lists of foreign members of sickfunds	Listen ausl. Krankenkassen - Mitglieder
A 1962	x	SK. Passau	Official lists of conc.-, foreign worker-and PoW-camps	Antl. Listen von Konz.-, Fremdarbeiter- und Kgf.-Lagern
A 1963	x	"	Lists concerning residence of DP's	DP - Aufenthaltslisten

Date	Description	Debit	Credit
1910	Jan 1 Balance		100.00
1910	Jan 15	50.00	
1910	Jan 30		25.00
1910	Feb 15	75.00	
1910	Feb 28		15.00
1910	Mar 15	100.00	
1910	Mar 31		30.00
1910	Apr 15	120.00	
1910	Apr 30		40.00
1910	May 15	150.00	
1910	May 31		50.00
1910	Jun 15	180.00	
1910	Jun 30		60.00
1910	Jul 15	200.00	
1910	Jul 31		70.00
1910	Aug 15	220.00	
1910	Aug 31		80.00
1910	Sep 15	240.00	
1910	Sep 30		90.00
1910	Oct 15	260.00	
1910	Oct 31		100.00
1910	Nov 15	280.00	
1910	Nov 30		110.00
1910	Dec 15	300.00	
1910	Dec 31		120.00
1910	Total	2500.00	2500.00

Item No. Ggstd.Nr.	Folder or Bundle Ordner oder Bund	District Kreis	Subject	Betreff
A 1964	x	SK. Passau	Reports and lists of deceased foreigners and death certificates	Meldungen und Listen über verst. Ausländer und Sterbeurkunden
A 1965	x	"	Reports and lists of graves of deceased foreigners	Meldungen und Listen über Gräber verst. Ausländer
A 1966	x	"	Lists of marriages of foreigners in Germany and marriage certificates	Listen über Eheschliessungen von Ausländern in Deutschland und Heiratsurkunden
A 1967	x	"	Lists of children of foreigners born in Germany and birth certificates	Listen über Kinder von Ausländern geboren in Deutschland und Geburtsurkunden
A 1968	x	"	Lists of foreign workers employed; compiled by officials and firms	Listen beschäftigter Fremdarbeiter; aufgestellt von Behörden und Firmen
A 1969	x	"	"	"
A 1970	x	"	"	"
A 1971	x	"	Reports concerning left property of foreigners	Meldungen über zurückgelassenes Eigentum von Ausländern
A 1972	x	"	Lists and medical records of foreigners hospitalized	Listen und Krankenpapiere ausl. Krankenhauspatienten
A 1973	x	"	Lists and records of foreigners registered by courts, prisons and police authorities	Listen und Unterlagen über Ausländer, die durch Gerichte, Strafanstalten und Polizeibehörden erfasst wurden
A 1974	x	"	Lists of foreign members of sickfunds	Listen ausl. Krankenkassen - Mitglieder

Date	Particulars	Debit	Credit	Balance
1 1904
2 1904
3 1904
4 1904
5 1904
6 1904
7 1904
8 1904
9 1904
10 1904
11 1904
12 1904
13 1904
14 1904
15 1904
16 1904
17 1904
18 1904
19 1904
20 1904
21 1904
22 1904
23 1904
24 1904
25 1904
26 1904
27 1904
28 1904
29 1904
30 1904
31 1904

Item No. Ggstd.Nr.	Folder or Bundle Ordner oder Bund	District Kreis	District	Betreff
A 1975	x	LK. Passau	Official lists of conc.-, foreign worker-and PoW-camps	Antl.Listen von Konz.-, Fremd-arbeiter- und Kgf.-Lagern
A 1976	x	"	Lists concerning residence of DP's	DP - Aufenthaltslisten
A 1977	x	"	Reports and lists of deceased foreigners and death certificates	Meldungen und Listen über verst. Ausländer und Sterbeurkunden
A 1978	x	"	Reports and lists of graves of deceased foreigners	Meldungen und Listen über Gräber verst. Ausländer
A 1979	x	"	Lists of marriages of foreigners in Germany and marriage certificates	Listen über Eheschliessungen von Ausländern in Deutschland und Heiratsurkunden
A 1980	x	"	Lists of children of foreigners born in Germany and birth certificates	Listen über Kinder von Ausländern geboren in Deutschland und Geburtsurkunden
A 1981	x	"	Lists of foreign workers employed; compiled by officials and firms	Listen beschäftigter Fremdarbeiter; aufgestellt von Behörden und Firmen
A 1982	x	"	"	"
A 1983	x	"	"	"
A 1984	x	"	"	"

INDEX

Page	Subject	Page	Subject
101	...	102	...
103	...	104	...
105	...	106	...
107	...	108	...
109	...	110	...
111	...	112	...
113	...	114	...
115	...	116	...
117	...	118	...
119	...	120	...
121	...	122	...
123	...	124	...
125	...	126	...
127	...	128	...
129	...	130	...
131	...	132	...
133	...	134	...
135	...	136	...
137	...	138	...
139	...	140	...
141	...	142	...
143	...	144	...
145	...	146	...
147	...	148	...
149	...	150	...
151	...	152	...
153	...	154	...
155	...	156	...
157	...	158	...
159	...	160	...
161	...	162	...
163	...	164	...
165	...	166	...
167	...	168	...
169	...	170	...
171	...	172	...
173	...	174	...
175	...	176	...
177	...	178	...
179	...	180	...
181	...	182	...
183	...	184	...
185	...	186	...
187	...	188	...
189	...	190	...
191	...	192	...
193	...	194	...
195	...	196	...
197	...	198	...
199	...	200	...

Item No. Ggstd.Nr.	Folder or Bundle Ordner oder Band	District Kreis	Subject	Betreff
A 1985	x	LK. Passau	Reports concerning left property of foreigners	Meldungen über zurückgelassenes Eigentum von Ausländern
A 1986	x	"	Lists and medical records of foreigners hospitalized	Listen und Krankenpapiere ausl. Krankenhauspatienten
A 1987	x	"	Lists and records of foreigners registered by courts, prisons and police authorities	Listen und Unterlagen über Ausländer, die durch Gerichte, Strafanstalten und Polizeibehörden erfasst wurden
A 1988	x	"	Lists of foreign members of sickfunds	Listen ausl. Krankenkassen - Mitglieder
A 1989	x	LK. Pegnitz	Official lists of conc.-, foreign worker-and POW-camps	Amtl. Listen von Konz.-, Fremdarbeiter- und Kgl.-Lagern
A 1990	x	"	Lists concerning residence of DP's	DP - Aufenthaltslisten
A 1991	x	"	Reports and lists of deceased foreigners and death certificates	Meldungen und Listen über verst. Ausländer und Sterbeurkunden
A 1992	x	"	Reports and lists of graves of deceased foreigners	Meldungen und Listen über Gräber verst. Ausländer
A 1993	x	"	Lists of marriages of foreigners in Germany and marriage certificates	Listen über Eheschliessungen von Ausländern in Deutschland und Heiratsurkunden

Item No.	Order or Serial No.	Author	Subject	Notes
1	1001
2	1002
3	1003
4	1004
5	1005
6	1006
7	1007
8	1008
9	1009
10	1010

Item No. Ggatd.Nr.	Folder or Bundle Ordner oder Bund	District Kreis	Subject	Betreff
A 1994	x	LK. Pegnitz	Lists of children of foreigners born in Germany and birth certificates	Listen über Kinder von Ausländern geboren in Deutschland und Geburtsurkunden
A 1995	x	"	Lists of foreign workers employed; compiled by officials and firms	Listen beschäftigter Fremdarbeiter; aufgestellt von Behörden und Firmen
A 1996	x	"	"	"
A 1997	x	"	Reports concerning left property of foreigners	Meldungen über zurückgelassenes Eigentum von Ausländern
A 1998	x	"	Lists and medical records of foreigners hospitalized	Listen und Krankenpapiere ausl. Krankenhauspatienten
A 1999	x	"	Lists and records of foreigners registered by courts, prisons and police authorities	Listen und Unterlagen über Ausländer, die durch Gerichte, Strafanstalten und Polizeibehörden erfasst wurden
A 2000	x	"	Lists of foreign members of sickfunds	Listen ausl. Krankenkassen - Mitglieder
A 2001	x	LK. Pfaffenhofen	Official lists of conc., foreign worker- and POW-camps	Amtl. Listen von Konz., Fremdarbeiter- und Kgf.-Lagern
A 2002	x	"	Lists concerning residence of DP's	DP - Aufenthaltslisten
A 2003	x	"	Reports and lists of deceased foreigners and death certificates	Meldungen und Listen über verst. Ausländer und Sterbeurkunden

Year	Month	Day	Event	Location
1917	Jan	1
1917	Jan	2
1917	Jan	3
1917	Jan	4
1917	Jan	5
1917	Jan	6
1917	Jan	7
1917	Jan	8
1917	Jan	9
1917	Jan	10
1917	Jan	11
1917	Jan	12
1917	Jan	13
1917	Jan	14
1917	Jan	15
1917	Jan	16
1917	Jan	17
1917	Jan	18
1917	Jan	19
1917	Jan	20
1917	Jan	21
1917	Jan	22
1917	Jan	23
1917	Jan	24
1917	Jan	25
1917	Jan	26
1917	Jan	27
1917	Jan	28
1917	Jan	29
1917	Jan	30
1917	Jan	31

Item No. Ggstd.Nr.	Folder or Bundle Ordner oder Bund	District Kreis	Subject	Betreff
A 2004	x	Lk.Pfaffenhofen	Reports and lists of graves of deceased foreigners	Meldungen und Listen über Gräber verst. Ausländer
A 2005	x	"	Lists of marriages of foreigners in Germany and marriage certificates	Listen über Eheschliessungen von Ausländern in Deutschland und Heiratsurkunden
A 2006	x	"	Lists of children of foreigners born in Germany and birth certificates	Listen über Kinder von Ausländern geboren in Deutschland und Geburtsurkunden
A 2007	x	"	Lists of foreign workers employed; compiled by officials and firms	Listen beschäftigter Fremdarbeiter; aufgestellt von Behörden und Firmen
A 2008	x	"	"	"
A 2009	x	"	Reports concerning left property of foreigners	Meldungen über zurückgelassenes Eigentum von Ausländern
A 2010	x	"	Lists and medical records of foreigners hospitalized	Listen und Krankenpapiere ausl. Krankenhauspatienten
A 2011	x	"	Lists and records of foreigners registered by courts, prisons and police authorities	Listen und Unterlagen über Ausländer, die durch Gerichte, Strafanstalten und Polizeibehörden erfasst wurden
A 2012	x	"	Lists of foreign members of sickfunds	Listen ausl. Krankenkassen - Mitglieder

Date	Description	Amount
1901
1902
1903
1904
1905
1906
1907
1908
1909
1910
1911
1912
1913
1914
1915
1916
1917
1918
1919
1920
1921
1922
1923
1924
1925
1926
1927
1928
1929
1930
1931
1932
1933
1934
1935
1936
1937
1938
1939
1940
1941
1942
1943
1944
1945
1946
1947
1948
1949
1950
1951
1952
1953
1954
1955
1956
1957
1958
1959
1960
1961
1962
1963
1964
1965
1966
1967
1968
1969
1970
1971
1972
1973
1974
1975
1976
1977
1978
1979
1980
1981
1982
1983
1984
1985
1986
1987
1988
1989
1990
1991
1992
1993
1994
1995
1996
1997
1998
1999
2000

Item No. Ggstd.Nr.	Folder or Bundle Ordner oder Bund	District Kreis	Subject	Betreff
A 2013	x	LK.Pfarrkirchen	Official lists of conc.-, foreign worker-and PoW-camps	Amtl.Listen von Konz.-, Fremdarbeiter- und Kgf.-Lagern
A 2014	x	"	Lists concerning residence of DP's	DP - Aufenthaltslisten
A 2015	x	"	Reports and lists of deceased foreigners and death certificates	Meldungen und Listen über verst. Ausländer und Sterbeurkunden
A 2016	x	"	Reports and lists of graves of deceased foreigners	Meldungen und Listen über Gräber verst. Ausländer
A 2017	x	"	Lists of marriages of foreigners in Germany and marriage certificates	Listen über Eheschliessungen von Ausländern in Deutschland und Heiratsurkunden
A 2018	x	"	Lists of children of foreigners born in Germany and birth certificates	Listen über Kinder von Ausländern geboren in Deutschland und Geburtsurkunden
A 2019	x	"	Lists of foreign workers employed; compiled by officials and firms	Listen beschäftigter Fremdarbeiter; aufgestellt von Behörden und Firmen
A 2020	x	"	"	"
A 2021	x	"	"	"
A 2022	x	"	"	"
A 2023	x	"	"	"

Year	Month	Day	Event
1911	1	1	...
1911	1	2	...
1911	1	3	...
1911	1	4	...
1911	1	5	...
1911	1	6	...
1911	1	7	...
1911	1	8	...
1911	1	9	...
1911	1	10	...
1911	1	11	...
1911	1	12	...
1911	1	13	...
1911	1	14	...
1911	1	15	...
1911	1	16	...
1911	1	17	...
1911	1	18	...
1911	1	19	...
1911	1	20	...
1911	1	21	...
1911	1	22	...
1911	1	23	...
1911	1	24	...
1911	1	25	...
1911	1	26	...
1911	1	27	...
1911	1	28	...
1911	1	29	...
1911	1	30	...
1911	1	31	...

Item No. Ggstd.Nr.	Folder or Bundle Ordner oder Bund	District Kreis	Subject	Betreff
A 2024	x	LK.Pfarrkirchen	Reports concerning left property of foreigners	Meldungen über zurückgelassenes Eigentum von Ausländern
A 2025	x	"	Lists and medical records of foreigners hospitalized	Listen und Krankenpapiere ausl.Krankenhauspatienten
A 2026	x	"	Lists and records of foreigners registered by courts, prisons and police authorities	Listen und Unterlagen über Ausländer, die durch Gerichte, Strafanstalten und Polizeibehörden erfasst wurden
A 2027	x	"	Lists of foreign members of sickfunds	Listen ausl. Krankenkassen - Mitglieder
A 2028	x	LK. Regen	Official lists of conc.-, foreign worker-and PoW-camps	Amtl.Listen von Konz.-, Fremdarbeiter- und Kgf.-Lagern
A 2029	x	"	Lists concerning residence of DP's	DP - Aufenthaltslisten
A 2030	x	"	Reports and lists of deceased foreigners and death certificates	Meldungen und Listen über verst. Ausländer und Sterbeurkunden
A 2031	x	"	Reports and lists of graves of deceased foreigners	Meldungen und Listen über Gräber verst. Ausländer
A 2032	x	"	Lists of marriages of foreigners in Germany and marriage certificates	Listen über Eheschliessungen von Ausländern in Deutschland und Heiratsurkunden

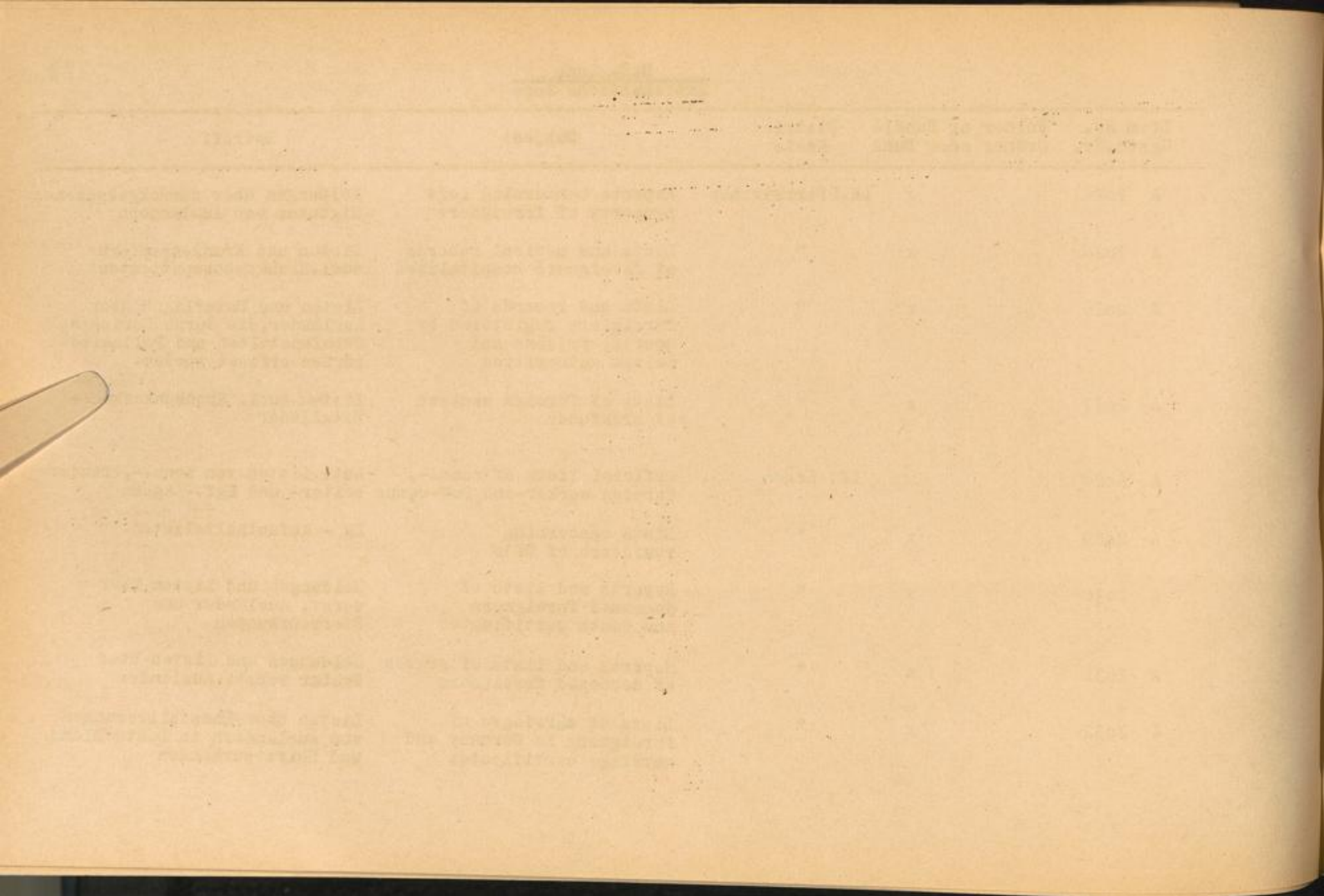

Item No. Ggstd.Nr.	Folder or Bundle Ordner oder Bund	District Kreis	Subject	Betreff
A 2033	x	LK. Regen	Lists of children of foreigners born in Germany and birth certificates	Listen über Kinder von Ausländern geboren in Deutschland und Geburtsurkunden
A 2034	x	"	Lists of foreign workers employed; compiled by officials and firms	Listen beschäftigter Fremdarbeiter; aufgestellt von Behörden und Firmen
A 2035	x	"	Reports concerning left property of foreigners	Meldungen über zurückgelassenes Eigentum von Ausländern
A 2036	x	"	Lists and medical records of foreigners hospitalized	Listen und Krankenpapiere ausl. Krankenhauspatienten
A 2037	x	"	Lists and records of foreigners registered by courts, prisons and police authorities	Listen und Unterlagen über Ausländer, die durch Gerichte, Strafanstalten und Polizeibehörden erfasst wurden
A 2038	x	"	Lists of foreign members of sickfunds	Listen ausl. Krankenkassen - Mitglieder
A 2039	x	SK. Regensburg	Official lists of conc., foreign worker-and PoW-camps	Amtl. Listen von Konz., Fremdarbeiter- und Kgf.-Lagern
A 2040	x	"	Lists concerning residence of DP's	DP - Aufenthaltslisten
A 2041	x	"	Reports and lists of deceased foreigners and death certificates	Meldungen und Listen über verst. Ausländer und Sterbeurkunden

INDEX

Page No. Chapter Page No.

1	Introduction	1
2	Chapter I	2
3	Chapter II	3
4	Chapter III	4
5	Chapter IV	5
6	Chapter V	6
7	Chapter VI	7
8	Chapter VII	8
9	Chapter VIII	9
10	Chapter IX	10
11	Chapter X	11
12	Chapter XI	12
13	Chapter XII	13
14	Chapter XIII	14
15	Chapter XIV	15
16	Chapter XV	16
17	Chapter XVI	17
18	Chapter XVII	18
19	Chapter XVIII	19
20	Chapter XIX	20
21	Chapter XX	21
22	Chapter XXI	22
23	Chapter XXII	23
24	Chapter XXIII	24
25	Chapter XXIV	25
26	Chapter XXV	26
27	Chapter XXVI	27
28	Chapter XXVII	28
29	Chapter XXVIII	29
30	Chapter XXIX	30
31	Chapter XXX	31

Item No. Ggstd.Nr.	Folder or Bundle Ordner oder Bund	District Kreis	Subject	Betreff
A 2042	x	SK.Regensburg	Reports and lists of graves of deceased foreigners	Meldungen und Listen über Gräber verst. Ausländer
A 2043	x	"	Lists of marriages of foreigners in Germany and marriage certificates	Listen über Eheschliessungen von Ausländern in Deutschland und Heiratsurkunden
A 2044	x	"	Lists of children of foreigners born in Germany and birth certificates	Listen über Kinder von Ausländern geboren in Deutschland und Geburtsurkunden
A 2045	x	"	Lists of foreign workers employed; compiled by officials and firms	Listen beschäftigter Fremdarbeiter; aufgestellt von Behörden und Firmen
A 2046	x	"	"	"
A 2047	x	"	"	"
A 2048	x	"	"	"
A 2049	x	"	"	"
A 2050	x	"	"	"
A 2051	x	"	"	"
A 2052	x	"	"	"
A 2053	x	"	"	"
A 2054	x	"	"	"
A 2055	x	"	"	"

MEMORANDUM

DATE: _____

TO: _____

FROM: _____

1. _____

2. _____

3. _____

4. _____

5. _____

6. _____

7. _____

8. _____

9. _____

10. _____

11. _____

12. _____

13. _____

14. _____

15. _____

16. _____

17. _____

18. _____

19. _____

20. _____

21. _____

22. _____

23. _____

24. _____

25. _____

26. _____

27. _____

28. _____

29. _____

30. _____

31. _____

32. _____

33. _____

34. _____

35. _____

36. _____

37. _____

38. _____

39. _____

40. _____

41. _____

42. _____

43. _____

44. _____

45. _____

46. _____

47. _____

48. _____

49. _____

50. _____

51. _____

52. _____

53. _____

54. _____

55. _____

56. _____

57. _____

58. _____

59. _____

60. _____

61. _____

62. _____

63. _____

64. _____

65. _____

66. _____

67. _____

68. _____

69. _____

70. _____

71. _____

72. _____

73. _____

74. _____

75. _____

76. _____

77. _____

78. _____

79. _____

80. _____

81. _____

82. _____

83. _____

84. _____

85. _____

86. _____

87. _____

88. _____

89. _____

90. _____

91. _____

92. _____

93. _____

94. _____

95. _____

96. _____

97. _____

98. _____

99. _____

100. _____

Item No. Ggstd.Nr.	Folder or Bundle Ordner oder Bund	District Kreis	Subject	Betreff
A 2056	x	SK.Regensburg	Lists of foreign workers employed; compiled by officials and firms	Listen beschäftigter Fremdarbeiter; aufgestellt von Behörden und Firmen
A 2057	x	"	"	"
A 2058	x	"	"	"
A 2059	x	"	"	"
A 2060	x	"	"	"
A 2061	x	"	"	"
A 2062	x	"	"	"
A 2063	x	"	"	"
A 2064	x	"	"	"
A 2065	x	"	"	"
A 2066	x	"	Reports concerning left property of foreigners	Meldungen über zurückgelassenes Eigentum von Ausländern
A 2067	x	"	Lists and medical records of foreigners hospitalized	Listen und Krankenpapiere ausl. Krankenhauspatienten
A 2068	x	"	"	"

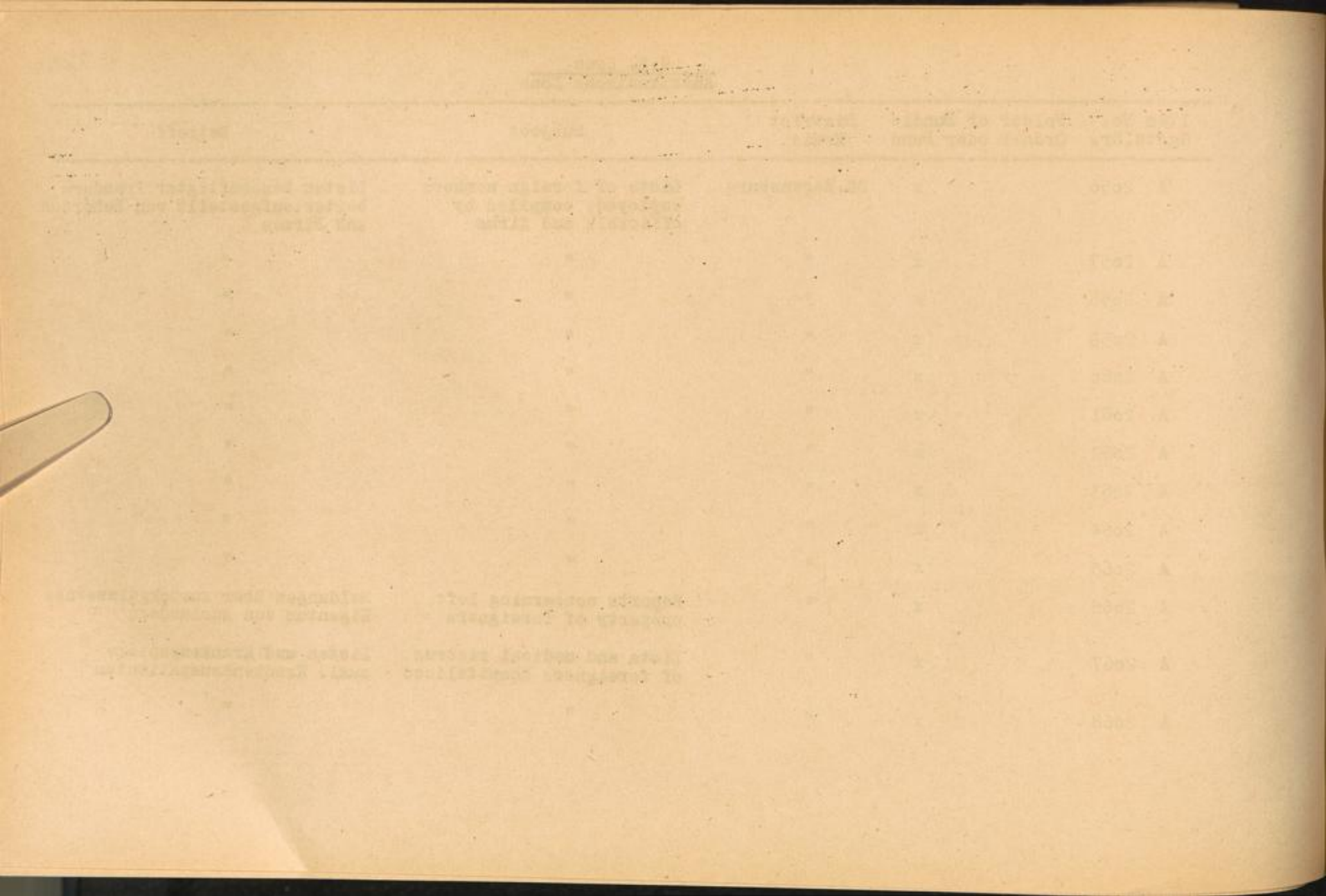

Item No. Ggstd.Nr.	Folder or Bundle Ordner oder Bund	District Kreis	Subject	Betreff
A 2069	x	SK. Regensburg	Lists and records of foreigners registered by courts, prisons and police authorities	Listen und Unterlagen über Ausländer, die durch Gerichte, Strafanstalten und Polizeibehörden erfasst wurden
A 2070	x	"	"	"
A 2071	x	"	"	"
A 2072	x	"	"	"
A 2073	x	"	"	"
A 2074	x	"	"	"
A 2075	x	"	"	"
A 2076	x	"	"	"
A 2077	x	"	Lists of foreign members of sickfunds	Listen ausl. Krankenkassen - Mitglieder
A 2078	x	"	"	"
A 2079	x	"	"	"

Year	Subject	Author	Number of Volumes	Notes
1909
1910
1911
1912
1913
1914
1915
1916
1917
1918
1919

Item No. Ggstd.Nr.	Folder or Bundle Ordner od. Bund	District Kreis	Subject	Betreff
A 2080	x	LK Regensburg	Official lists of conc.-, foreign worker- and POW-camps	Amtl. Listen von Konz.-, Fremdarbeiter- und Kgf.-Lagern
A 2081	x	"	Lists concerning residence of DP's	DP-Aufenthaltslisten
A 2082	x	"	Reports and lists of deceased foreigners and death certificates	Meldungen und Listen über verst. Ausländer und Sterbeurkunden
A 2083	x	"	Reports and lists of graves of deceased foreigners	Meldungen und Listen über Gräber verst. Ausländer
A 2084	x	"	Lists of marriages of foreigners in Germany and marriage certificates	Listen über Eheschliessungen von Ausländern in Deutschland und Heiratsurkunden
A 2085	x	"	Lists of children of foreigners born in Germany and birth certificates	Listen über Kinder von Ausländern geboren in Deutschland und Geburtsurkunden
A 2086	x	"	Lists of foreign workers employed; compiled by officials and firms	Listen beschäftigter Fremdarbeiter; aufgestellt von Behörden und Firmen
A 2087	x	"	"	"
A 2088	x	"	"	"

Date	Particulars	Debit	Credit	Balance
1880	To Balance			100.00
1881	By Cash	50.00		150.00
1882	To Cash		25.00	175.00
1883	By Cash	75.00		250.00
1884	To Cash		100.00	350.00
1885	By Cash	150.00		500.00
1886	To Cash		200.00	700.00
1887	By Cash	300.00		1000.00
1888	To Cash		150.00	1150.00

Item No. Ggstd.Nr.	Folder or Bundle Ordner od. Band	District Kreis	Subject	Betreff
A 2089	x	LK Regensburg	Reports concerning left property of foreigners	Meldungen über zurückgelassenes Eigentum von Ausländern
A 2090	x	"	Lists and medical records of foreigners hospitalized	Listen und Krankenpapiere ausl. Krankenhauspatienten
A 2091	x	"	Lists and records of foreigners registered by courts, prisons and police authorities	Listen und Unterlagen über Ausländer, die durch Gerichte, Strafanstalten und Polizeibehörden erfasst wurden
A 2092	x	"	Lists of foreign members of sickfunds	Listen ausl. Krankenkassenmitglieder
A 2093	x	LK Rehau	Official lists of conc., foreign worker- and POW-camps	Amtl. Listen von Konz., Fremdarbeiter- und Kgf.-lagern
A 2094	x	"	Lists concerning residence of DP's	DP-Aufenthaltslisten
A 2095	x	"	Reports and lists of deceased foreigners and death certificates	Meldungen und Listen über verst. Ausländer und Sterbeurkunden
A 2096	x	"	Reports and lists of graves of deceased foreigners	Meldungen und Listen über Gräber verst. Ausländer

APPENDIX
CONTENTS

Page No.	Chapter or Section	Page No.	Page No.
1	Introduction	1	1
2	Chapter I	2	2
3	Chapter II	3	3
4	Chapter III	4	4
5	Chapter IV	5	5
6	Chapter V	6	6
7	Chapter VI	7	7
8	Chapter VII	8	8
9	Chapter VIII	9	9
10	Chapter IX	10	10
11	Chapter X	11	11
12	Chapter XI	12	12
13	Chapter XII	13	13
14	Chapter XIII	14	14
15	Chapter XIV	15	15
16	Chapter XV	16	16
17	Chapter XVI	17	17
18	Chapter XVII	18	18
19	Chapter XVIII	19	19
20	Chapter XIX	20	20
21	Chapter XX	21	21
22	Chapter XXI	22	22
23	Chapter XXII	23	23
24	Chapter XXIII	24	24
25	Chapter XXIV	25	25
26	Chapter XXV	26	26
27	Chapter XXVI	27	27
28	Chapter XXVII	28	28
29	Chapter XXVIII	29	29
30	Chapter XXIX	30	30
31	Chapter XXX	31	31

Item No. Ggstd.Nr.	Folder or Bundle Ordner od. Bund	District Kreis	Subject	Betreff
A 2097	x	LK Rehau	Lists of marriages of foreigners in Germany and marriage certificates	Listen über Eheschliessungen von ausländern in Deutschland und Heiratsurkunden
A 2098	x	"	Lists of children of foreigners born in Germany and birth certificates	Listen über Kinder von Ausländern geboren in Deutschland und Geburtsurkunden
A 2099	x	"	Lists of foreign workers employed; compiled by officials and firms	Listen beschäftigter Fremdarbeiter; aufgestellt von Behörden und Firmen
A 2100	x	"	"	"
A 2101	x	"	Reports concerning left property of foreigners	Meldungen über zurückgelassenes Eigentum von Ausländern
A 2102	x	"	Lists and medical records of foreigners hospitalized	Listen und Krankenpapiere ausl. Krankenhauspatienten
A 2103	x	"	Lists and records of foreigners registered by courts, prisons and police authorities	Listen und Unterlagen über Ausländer, die durch Gerichte, Strafanstalten und Polizeibehörden erfasst wurden
A 2104	x	"	Lists of foreign members of sickfunds	Listen ausl. Krankenkassen-Mitglieder

Year	Month	Day	Event	Location	Remarks
1901	Jan	1
1901	Jan	2
1901	Jan	3
1901	Jan	4
1901	Jan	5
1901	Jan	6
1901	Jan	7
1901	Jan	8
1901	Jan	9
1901	Jan	10
1901	Jan	11
1901	Jan	12
1901	Jan	13
1901	Jan	14
1901	Jan	15
1901	Jan	16
1901	Jan	17
1901	Jan	18
1901	Jan	19
1901	Jan	20
1901	Jan	21
1901	Jan	22
1901	Jan	23
1901	Jan	24
1901	Jan	25
1901	Jan	26
1901	Jan	27
1901	Jan	28
1901	Jan	29
1901	Jan	30
1901	Jan	31

Item No. Ggstd.Nr.	Folder or Bundle Ordner od. Bund	District Kreis	Subject	Betreff
A 2105	x	LK Riedenburg	Official lists of conc.-, foreign worker- and POW-camps	Amtl. Listen von Konz.-, Fremdarbeiter- und Kgf.-Lagern
A 2106	x	"	Lists concerning residence of Dr's	DP-aufenthaltslisten
A 2107	x	"	Reports and lists of deceased foreigners and death certificates	Meldungen und Listen über verst. Ausländer und Sterbeurkunden
A 2108	x	"	Reports and lists of graves of deceased foreigners	Meldungen und Listen über Gräber verst. Ausländer
A 2109	x	"	Lists of marriages of foreigners in Germany and marriage certificates	Listen über Eheschliessungen von Ausländern in Deutschland und Heiratsurkunden
A 2110	x	"	Lists of children of foreigners born in Germany and birth certificates	Listen über Kinder von Ausländern geboren in Deutschland und Geburtsurkunden
A 2111	x	"	Lists of foreign workers employed; compiled by officials and firms	Listen beschäftigter Fremdarbeiter; aufgestellt von Behörden und Firmen
A 2112	x	"	Reports concerning left property of foreigners	Meldungen über zurückgelassenes Eigentum von Ausländern
A 2113	x	"	Lists and medical records of foreigners hospitalized	Listen und Krankenpapiere ausl. Krankenhauspatienten

Date	Description	Amount	Balance
1871. 1. 1	Brought forward	-	-
1871. 1. 1	To Cash	100	100
1871. 1. 1	By Cash	50	50
1871. 1. 1	To Cash	25	25
1871. 1. 1	By Cash	12	13
1871. 1. 1	To Cash	10	23
1871. 1. 1	By Cash	11	12
1871. 1. 1	To Cash	10	22
1871. 1. 1	By Cash	10	12

Item No. Ggstd.Nr.	Folder or Bundle Ordner od. Bund	District Kreis	Subject	Betreff
A 2114	x	Lx Riedenburg	Lists and records of foreigners registered by courts, prisons and police authorities	Listen und Unterlagen über Ausländer, die durch Gerichte, Strafanstalten und Polizeibehörden erfasst wurden
A 2115	x	"	Lists of foreign members of sickfunds	Listen ausl. Krankenkassen-Mitglieder
A 2116	x	LK Roding	Official lists of conc., foreign worker- and POW-camps	amtl. Listen von Konz., Fremdarbeiter und Kgf.-Lagern
A 2117	x	"	Lists concerning residence of DP's	DP-aufenthaltslisten
A 2118	x	"	Reports and lists of deceased foreigners and death certificates	Meldungen und Listen über verst. Ausländer und Sterbeurkunden
A 2119	x	"	Reports and lists of deceased foreigners	Meldungen und Listen über Gräber verst. Ausländer
A 2120	x	"	Lists of marriages of foreigners in Germany and marriage certificates	Listen über Eheschliessungen von Ausländern in Deutschland und Heiratsurkunden
A 2121	x	"	Lists of children of foreigners born in Germany and birth certificates	Listen über Kinder von Ausländern geboren in Deutschland und Geburtsurkunden

Date	Description	Amount	Balance
1890	Jan 1 Balance	100.00	100.00
1891	Feb 15	50.00	150.00
1892	Mar 1	20.00	170.00
1893	Apr 1	30.00	200.00
1894	May 1	40.00	240.00
1895	Jun 1	50.00	290.00
1896	Jul 1	60.00	350.00
1897	Aug 1	70.00	420.00
1898	Sep 1	80.00	500.00
1899	Oct 1	90.00	590.00
1900	Nov 1	100.00	690.00
1901	Dec 1	110.00	800.00

Item No. Ggstd.Nr.	Folder or Bundle Ordner od. Band	District Kreis	Subject	Betreff
A 2122	x	LK Roding	Lists of foreign workers employed, compiled by officials and firms	Listen beschäftigter Fremdarbeiter; aufgestellt von Behörden und Firmen
A 2123	x	"	"	"
A 2124	x	"	"	"
A 2125	x	"	"	"
A 2126	x	"	"	"
A 2127	x	"	Reports concerning left property of foreigners	Meldungen über zurückgelassenes Eigentum von Ausländern
A 2128	x	"	Lists and medical records of foreigners hospitalized	Listen und Krankenpapiere ausl. Krankenhauspatienten
A 2129	x	"	Lists and records of foreigners registered by courts, prisons and police authorities	Listen und Unterlagen über Ausländer, die durch Gerichte, Strafanstalten und Polizeibehörden erfasst wurden
A 2130	x	"	Lists of foreign members of sickfunds	Listen ausl. Krankenkassenmitglieder

RECORDS OF THE
OFFICE OF THE
SECRETARY OF THE ARMY

Serial	Date	Description	Number of Pages	Volume
1	1862	Reports of the Secretary of the Army	100	1
2	1863	Reports of the Secretary of the Army	100	2
3	1864	Reports of the Secretary of the Army	100	3
4	1865	Reports of the Secretary of the Army	100	4
5	1866	Reports of the Secretary of the Army	100	5
6	1867	Reports of the Secretary of the Army	100	6
7	1868	Reports of the Secretary of the Army	100	7
8	1869	Reports of the Secretary of the Army	100	8
9	1870	Reports of the Secretary of the Army	100	9
10	1871	Reports of the Secretary of the Army	100	10

Item No. Ggstd.Nr.	Folder or Bundle Ordner od. Band	District Kreis	Subject	Betreff
A 2131	x	SK Rosenheim	Official lists of conc.-, foreign worker- and Pow-camps	Amtl. Listen von Konz.-, Fremdarbeiter- und Kgf.-Lagern
A 2132	x	"	Lists concerning residence of DP's	DP-Aufenthaltslisten
A 2133	x	"	Reports and lists of deceased foreigners and death certificates	Meldungen und Listen über verst. Ausländer und Sterbeurkunden
A 2134	x	"	Reports and lists of graves of deceased foreigners	Meldungen und Listen über Gräber verst. Ausländer
A 2135	x	"	Lists of marriages of foreigners in Germany and marriage certificates	Listen über Eheschliessungen von Ausländern in Deutschland und Heiratsurkunden
A 2136	x	"	Lists of children of foreigners born in Germany and birth certificates	Listen über Kinder von Ausländern geboren in Deutschland und Geburtsurkunden
A 2137	x	"	Lists of foreign workers employed; compiled by officials and firms	Listen beschäftigter Fremdarbeiter; aufgestellt von Behörden und Firmen
A 2138	x	"	"	"
A 2139	x	"	"	"
A 2140	x	"	"	"

Item No. Ggstd.Nr.	Folder or Ordner	Bundle od. Bund	District Kreis	Subject	Betreff
A 2141		x	SK Rosenheim	Lists of foreign workers employed; compiled by officials and firms	Listen beschäftigter Fremdarbeiter; aufgestellt von Behörden und Firmen
A 2142		x	"	"	"
A 2143		x	"	"	"
A 2144		x	"	Reports concerning left property of foreigners	Meldungen über zurückgelassenes Eigentum von Ausländern
A 2145		x	"	Lists and medical records of foreigners hospitalized	Listen und Krankenpapiere ausl. Krankenhauspatienten
A 2146		x	"	Lists and records of foreigners registered by courts, prisons and police authorities	Listen und Unterlagen über Ausländer, die durch Gerichte, Strafanstalten und Polizeibehörden erfasst wurden
A 2147		x	"	Lists of foreign members of sickfunds	Listen ausl. Krankenkassen-Mitglieder
A 2148		x	"	"	"
A 2149		x	LK Rosenheim	Official lists of conc., foreign worker- and Pow-camps	amtl. Listen von Konz., Fremdarbeiter- und Kgf.-Lagern
A 2150		x	"	Lists concerning residence of DPs	DP-Aufenthaltslisten

Date	Description	Debit	Credit
1898	To Balance	100.00	100.00
1899	By Cash	50.00	50.00
1900	To Cash	200.00	200.00
1901	By Cash	75.00	75.00
1902	To Cash	150.00	150.00
1903	By Cash	100.00	100.00
1904	To Cash	250.00	250.00
1905	By Cash	125.00	125.00
1906	To Cash	300.00	300.00

U.S. - Zone
Amerikanische Zone

Item No. Ggstd.Nr.	Folder or Bundle Ordner od. Bund	District Kreis	Subject	Betreff
A 2151	x	LK Rosenheim	Reports and lists of deceased foreigners and death certificates	Meldungen und Listen über verst. Ausländer und Sterbeurkunden
A 2152	x	"	Reports and lists of graves of deceased foreigners	Meldungen und Listen über Gräber verst. Ausländer
A 2153	x	"	Lists of marriages of foreigners in Germany and marriage certificates	Listen über Eheschliessungen von Ausländern in Deutschland und Heiratsurkunden
A 2154	x	"	Lists of children of foreigners born in Germany and birth certificates	Listen über Kinder von Ausländern geboren in Deutschland und Geburtsurkunden
A 2155	x	"	Lists of foreign workers employed; compiled by officials and firms	Listen beschäftigter Fremdarbeiter; aufgestellt von Behörden und Firmen
A 2156	x	"	"	"
A 2157	x	"	"	"
A 2158	x	"	"	"
A 2159	x	"	"	"
A 2160	x	"	"	"
A 2161	x	"	"	"

Year	Month	Day	Description	Amount
1917	Jan	1	Balance forward	100.00
1917	Jan	15	Received from [illegible]	50.00
1917	Jan	31	Balance forward	150.00
1917	Feb	1	Received from [illegible]	75.00
1917	Feb	15	Received from [illegible]	25.00
1917	Feb	28	Balance forward	250.00
1917	Mar	1	Received from [illegible]	100.00
1917	Mar	15	Received from [illegible]	50.00
1917	Mar	31	Balance forward	400.00
1917	Apr	1	Received from [illegible]	150.00
1917	Apr	15	Received from [illegible]	75.00
1917	Apr	30	Balance forward	625.00
1917	May	1	Received from [illegible]	200.00
1917	May	15	Received from [illegible]	100.00
1917	May	31	Balance forward	925.00
1917	Jun	1	Received from [illegible]	300.00
1917	Jun	15	Received from [illegible]	150.00
1917	Jun	30	Balance forward	1375.00
1917	Jul	1	Received from [illegible]	400.00
1917	Jul	15	Received from [illegible]	200.00
1917	Jul	31	Balance forward	1975.00
1917	Aug	1	Received from [illegible]	500.00
1917	Aug	15	Received from [illegible]	250.00
1917	Aug	31	Balance forward	2725.00
1917	Sep	1	Received from [illegible]	600.00
1917	Sep	15	Received from [illegible]	300.00
1917	Sep	30	Balance forward	3625.00
1917	Oct	1	Received from [illegible]	700.00
1917	Oct	15	Received from [illegible]	350.00
1917	Oct	31	Balance forward	4675.00
1917	Nov	1	Received from [illegible]	800.00
1917	Nov	15	Received from [illegible]	400.00
1917	Nov	30	Balance forward	5875.00
1917	Dec	1	Received from [illegible]	900.00
1917	Dec	15	Received from [illegible]	450.00
1917	Dec	31	Balance forward	7225.00

Item No. Ggstd.Nr.	Folder or Bundle Ordner od. Bund	District Kreis	Subject	Betreff
A 2162	x	LK Rosenheim	Reports concerning left property of foreigners	Meldungen über zurückgelassenes Eigentum von Ausländern
A 2163	x	"	Lists and medical records of foreigners hospitalized	Listen und Krankenpapiere ausl. Krankenhauspatienten
A 2164	x	"	Lists and records of foreigners registered by courts, prisons and police authorities	Listen und Unterlagen über Ausländer, die durch Gerichte, Strafanstalten und Polizeibehörden erfasst wurden
A 2165	x	"	"	"
A 2166	x	"	Lists of foreign members of sickfunds	Listen ausl. Krankenkassenmitglieder
A 2167	x	LK Rothenburg o.d.T.	Official lists of conc., foreign worker- and POW-camps	amtl. Listen von Konz., Fremdarbeiter- und Kgf.-Lagern
A 2168	x	"	Lists concerning residence of DP's	DP-aufenthaltslisten
A 2169	x	"	Reports and lists of deceased foreigners and death certificates	Meldungen und Listen über verst. Ausländer und Sterbeurkunden
A 2170	x	"	Reports and lists of graves of deceased foreigners	Meldungen und Listen über Gräber verst. Ausländer

Date	Description	Amount	Balance
1918-01-01	Balance forward		100.00
1918-01-15	John Doe	50.00	50.00
1918-02-01	John Doe	25.00	25.00
1918-02-15	John Doe	25.00	0.00
1918-03-01	John Doe	25.00	25.00
1918-03-15	John Doe	25.00	0.00
1918-04-01	John Doe	25.00	25.00
1918-04-15	John Doe	25.00	0.00
1918-05-01	John Doe	25.00	25.00
1918-05-15	John Doe	25.00	0.00
1918-06-01	John Doe	25.00	25.00
1918-06-15	John Doe	25.00	0.00
1918-07-01	John Doe	25.00	25.00
1918-07-15	John Doe	25.00	0.00
1918-08-01	John Doe	25.00	25.00
1918-08-15	John Doe	25.00	0.00
1918-09-01	John Doe	25.00	25.00
1918-09-15	John Doe	25.00	0.00
1918-10-01	John Doe	25.00	25.00
1918-10-15	John Doe	25.00	0.00
1918-11-01	John Doe	25.00	25.00
1918-11-15	John Doe	25.00	0.00
1918-12-01	John Doe	25.00	25.00
1918-12-15	John Doe	25.00	0.00
1919-01-01	John Doe	25.00	25.00

U.S. - Zone
Amerikanische Zone

Item No. Ggstd.Nr.	Folder or Ordner od.	Bundle Band	District Kreis	Subject	Betreff
A 2171		x	LK Rothenburg o.d.T.	Lists of marriages of foreigners in Germany and marriage certificates	Listen über Eheschliessungen von Ausländern in Deutschland und Heiratsurkunden
A 2172		x	"	Lists of children of foreigners born in Germany and birth certificates	Listen über Kinder von Ausländern geboren in Deutsch- land und Geburtsurkunden
A 2173		x	"	Lists of foreign workers employed; compiled by officials and firms	Listen beschäftigter Fremd- arbeiter; aufgestellt von Behörden und Firmen
A 2174		x	"	"	"
A 2175		x	"	"	"
A 2176		x	"	Reports concerning left property of foreigners	Meldungen über zurückgelassenes Eigentum von Ausländern
A 2177		x	"	Lists and medical records of foreigners hospitalized	Listen und Krankenpapiere ausl. Krankenhauspatienten
A 2178		x	"	Lists and records of foreigners registered by courts, prisons and police authorities	Listen und Unterlagen über Ausländer, die durch Gerichte, Strafanstalten und Polizei- behörden erfasst wurden
A 2179		x	"	Lists of foreign members of sickfunds	Listen ausl. Krankenkassen- Mitglieder

No. of Volumes	Title	Author	Date
1	History of the Republic of Texas	W. W. Rouse	1845
2	Annals of the Republic of Texas	W. W. Rouse	1845
3	Annals of the Republic of Texas	W. W. Rouse	1845
4	Annals of the Republic of Texas	W. W. Rouse	1845
5	Annals of the Republic of Texas	W. W. Rouse	1845
6	Annals of the Republic of Texas	W. W. Rouse	1845
7	Annals of the Republic of Texas	W. W. Rouse	1845
8	Annals of the Republic of Texas	W. W. Rouse	1845
9	Annals of the Republic of Texas	W. W. Rouse	1845
10	Annals of the Republic of Texas	W. W. Rouse	1845

Item No. Ggstd.Nr.	Folder or Bundle Ordner od. Bund	District Kreis	Subject	Betreff
A 2180	x	LK Rottenburg/ Laaber	Official lists of conc.-, foreign worker- and POW-camps	amtl. Listen von Konz.-, Fremdarbeiter- und Kgf.-Lagern
A 2181	x	"	Lists concerning residence of DP's	DP-aufenthaltslisten
A 2182	x	"	Reports and lists of deceased foreigners and death certificates	Meldungen und Listen über verst. Ausländer und Sterbeurkunden
A 2183	x	"	Reports and lists of graves of deceased foreigners	Meldungen und Listen über Gräber verst. Ausländer
A 2184	x	"	Lists of marriages of foreigners in Germany and marriage certificates	Listen über Eheschliessungen von Ausländern in Deutschland und Heiratsurkunden
A 2185	x	"	Lists of children of foreigners born in Germany and birth certificates	Listen über Kinder von Aus- ländern geboren in Deutschland und Geburtsurkunden
A 2186	x	"	Lists of foreign workers employed; compiled by officials and firms	Listen beschäftigter Fremd- arbeiter; aufgestellt von Behörden und Firmen
A 2187	x	"	"	"
A 2188	x	"	Reports concerning left property of foreigners	Meldungen über zurückgelassenes Eigentum von Ausländern

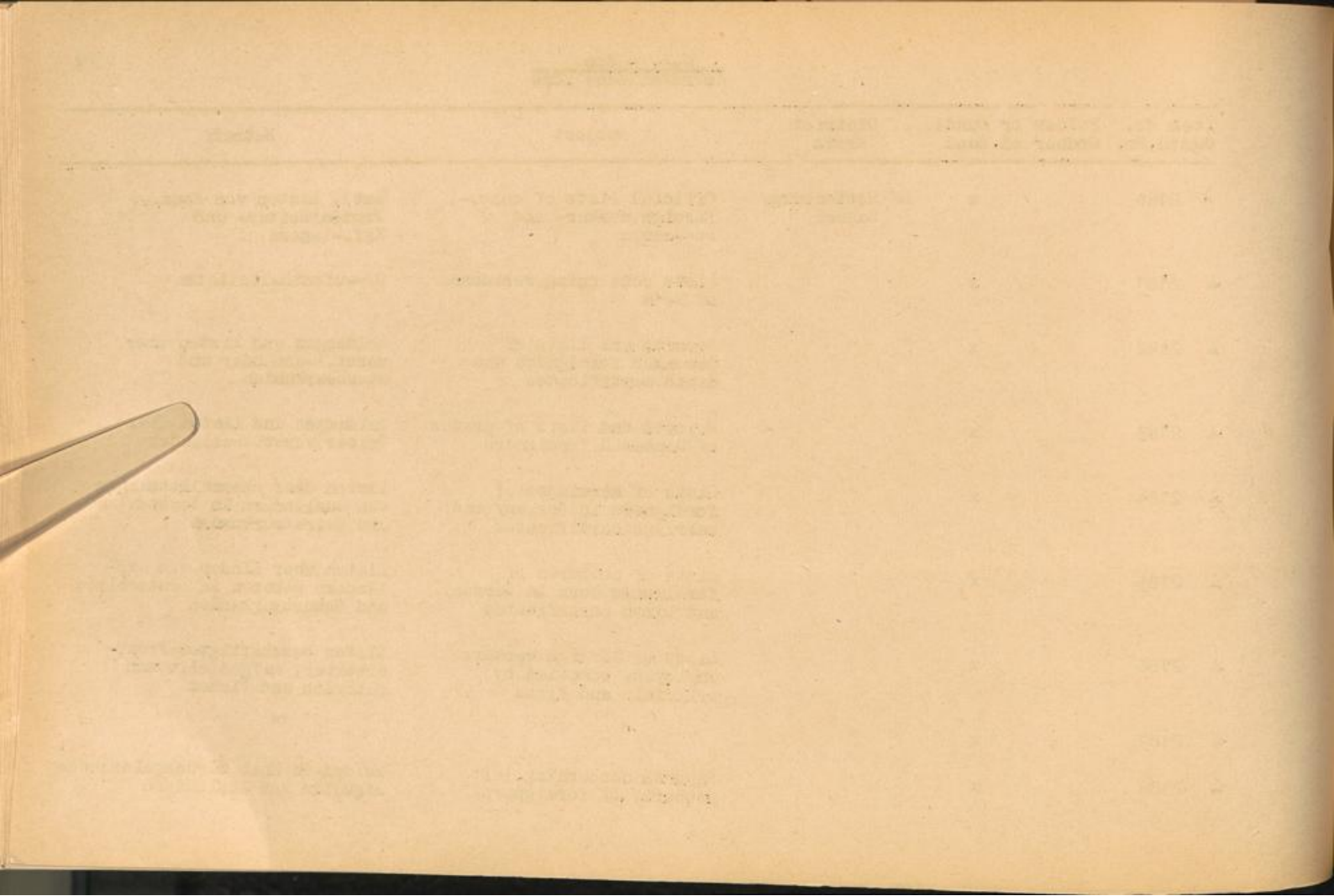

Item No. Ggstd.Nr.	Folder or Bundle Ordner od. Band	District Kreis	Subject	Betreff
A 2189	x	LK Rottenburg/ Laaber	Lists and medical records of foreigners hospitalized	Listen und Krankenpapiere ausl. Krankenhauspatienten
A 2190	x	"	Lists and records of foreigners registered by courts, prisons and police authorities	Listen und Unterlagen über ausländer, die durch Gerichte, Strafanstalten und Polizei- behörden erfasst wurden
A 2191	x	"	Lists of foreign members of sickfunds	Listen ausl. Krankenkassen- Mitglieder
A 2192	x	LK Scheinfeld	Official lists of conc.-, foreign worker- and Pov-camps	amtl. Listen von Konz.-, Fremdarbeiter- und Kgf.-Lagern
A 2193	x	"	Lists concerning residence of Dp's	DP-Aufenthaltslisten
A 2194	x	"	Reports and lists of deceased foreigners and death certificates	Meldungen und Listen über verst. ausländer und Sterbeurkunden
A 2195	x	"	Reports and lists of graves of deceased foreigners	Meldungen und Listen über Gräber verst. Ausländer
A 2196	x	"	Lists of marriages of foreigners in Germany and marriage certificates	Listen über Eheschliessungen von Ausländern in Deutschland und Heiratsurkunden

Date	Description	Amount
1890	Jan 1 Balance	100.00
1890	Feb 15	50.00
1890	Mar 1	25.00
1890	Apr 1	15.00
1890	May 1	10.00
1890	Jun 1	5.00
1890	Jul 1	2.50
1890	Aug 1	1.25
1890	Sep 1	0.62

Item No. Ggstd.Nr.	Folder or Bundle Ordner od. Bund	District Kreis	Subject	Betreff
A 2197	x	LK Scheinfeld	Lists of children of foreigners born in Germany and birth certificates	Listen über Kinder von Ausländern geboren in Deutschland und Geburtsurkunden
A 2198	x	"	Lists of foreign workers employed; compiled by officials and firms	Listen beschäftigter Fremdarbeiter; aufgestellt von Behörden und Firmen
A 2199	x	"	Reports concerning left property of foreigners	Meldungen über zurückgelassenes Eigentum von Ausländern
A 2200	x	"	Lists and medical records of foreigners hospitalized	Listen und Krankenpapiere ausl. Krankenhauspatienten
A 2201	x	"	Lists and records of foreigners registered by courts, prisons and police authorities	Listen und Unterlagen über Ausländer, die durch Gerichte, Strafanstalten und Polizeibehörden erfasst wurden
A 2202	x	"	Lists of foreign members of sickfunds	Listen ausl. Krankenkassen-Mitglieder
A 2203	x	LK Schongau	Official lists of conc.-, foreign worker- and POW-camps	amtl. Listen von Konz.-, Fremdarbeiter- und Kgf.-Lagern
A 2204	x	"	Lists concerning residence of DP's	DP-Aufenthaltslisten

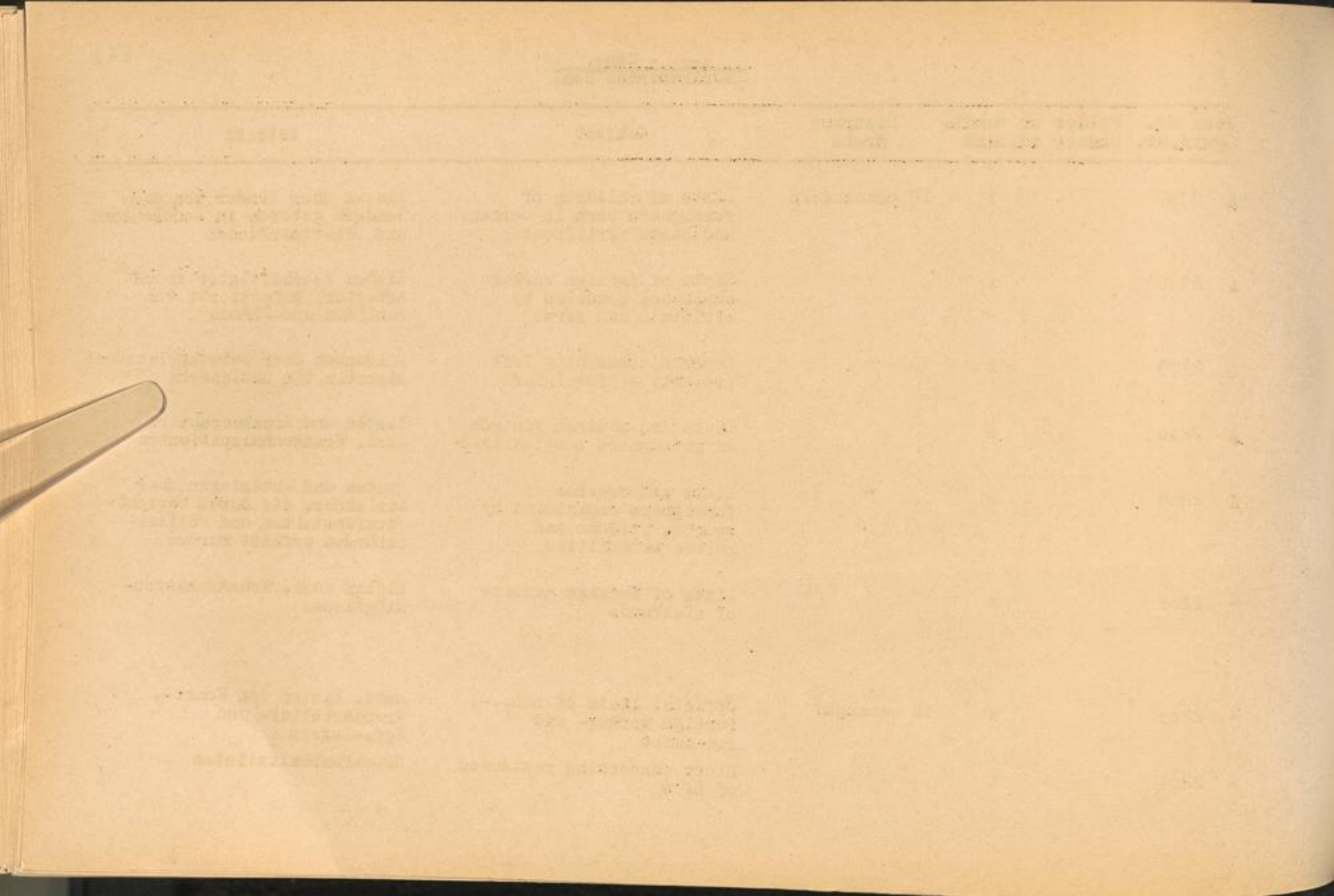

Item No. Ggstd.Nr.	Folder or Bundle Ordner od. Bund	District Kreis	Subject	Betreff
A 2205	x	LK Schongau	Reports and lists of deceased foreigners and death certificates	Meldungen und Listen über verst. Ausländer und Sterbeurkunden
A 2206	x	"	Reports and lists of graves of deceased foreigners	Meldungen und Listen über Gräber verst. Ausländer
A 2207	x	"	Lists of marriages of foreigners in Germany and marriage certificates	Listen über Eheschliessungen von Ausländern in Deutschland und Heiratsurkunden
A 2208	x	"	Lists of children of foreigners born in Germany and birth certificates	Listen über Kinder von Ausländern geboren in Deutschland und Geburtsurkunden
A 2209	x	"	Lists of foreign workers employed; compiled by officials and firms	Listen beschäftigter Fremdarbeiter; aufgestellt von Behörden und Firmen
A 2210	x	"	"	"
A 2211	x	"	"	"
A 2212	x	"	"	"
A 2213	x	"	"	"
A 2214	x	"	Reports concerning left property of foreigners	Meldungen über zurückgelassenes Eigentum von Ausländern
A 2215	x	"	Lists and medical records of foreigners hospitalized	Listen und Krankenpapiere ausl. Krankenhauspatienten

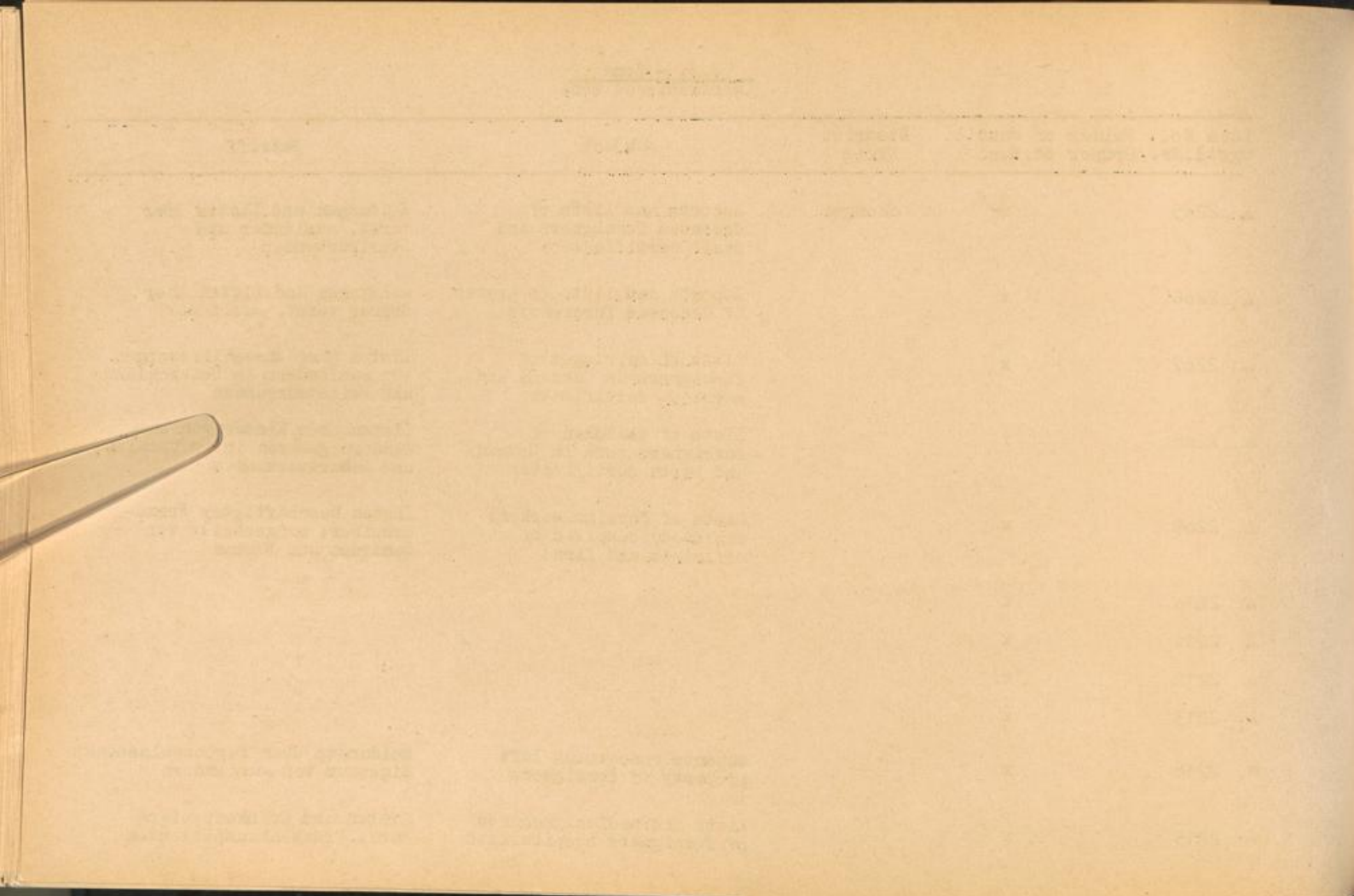

Item No. Ggstd.Nr.	Folder or Ordner	Bundle od. Bund	District Kreis	Subject	Betreff
A 2216		x	LK Schongau	Lists and records of foreigners registered by courts, prisons and police authorities	Listen und Unterlagen über Ausländer, die durch Gerichte, Strafanstalten und Polizeibehörden erfasst wurden
A 2217		x	"	Lists of foreign members of sickfunds	Listen ausl. Krankenkassen-Mitglieder
A 2218		x	LK Schrobenshausen	Official lists of conc., foreign worker- and PoW-camps	Amtl. Listen von Konz., Fremdarbeiter- und Kgf.-Lagern
A 2219		x	"	Lists concerning residence of Dr's	Dr-Aufenthaltslisten
A 2220		x	"	Reports and lists of deceased foreigners and death certificates	Meldungen und Listen über verst. Ausländer und Sterbeurkunden
A 2221		x	"	Reports and lists of graves of deceased foreigners	Meldungen und Listen über Gräber verst. Ausländer
A 2222		x	"	Lists of marriages of foreigners in Germany and marriage certificates	Listen über Eheschliessungen von Ausländern in Deutschland und Heiratsurkunden
A 2223		x	"	Lists of children of foreigners born in Germany and birth certificates	Listen über Kinder von Ausländern geboren in Deutschland und Geburtsurkunden

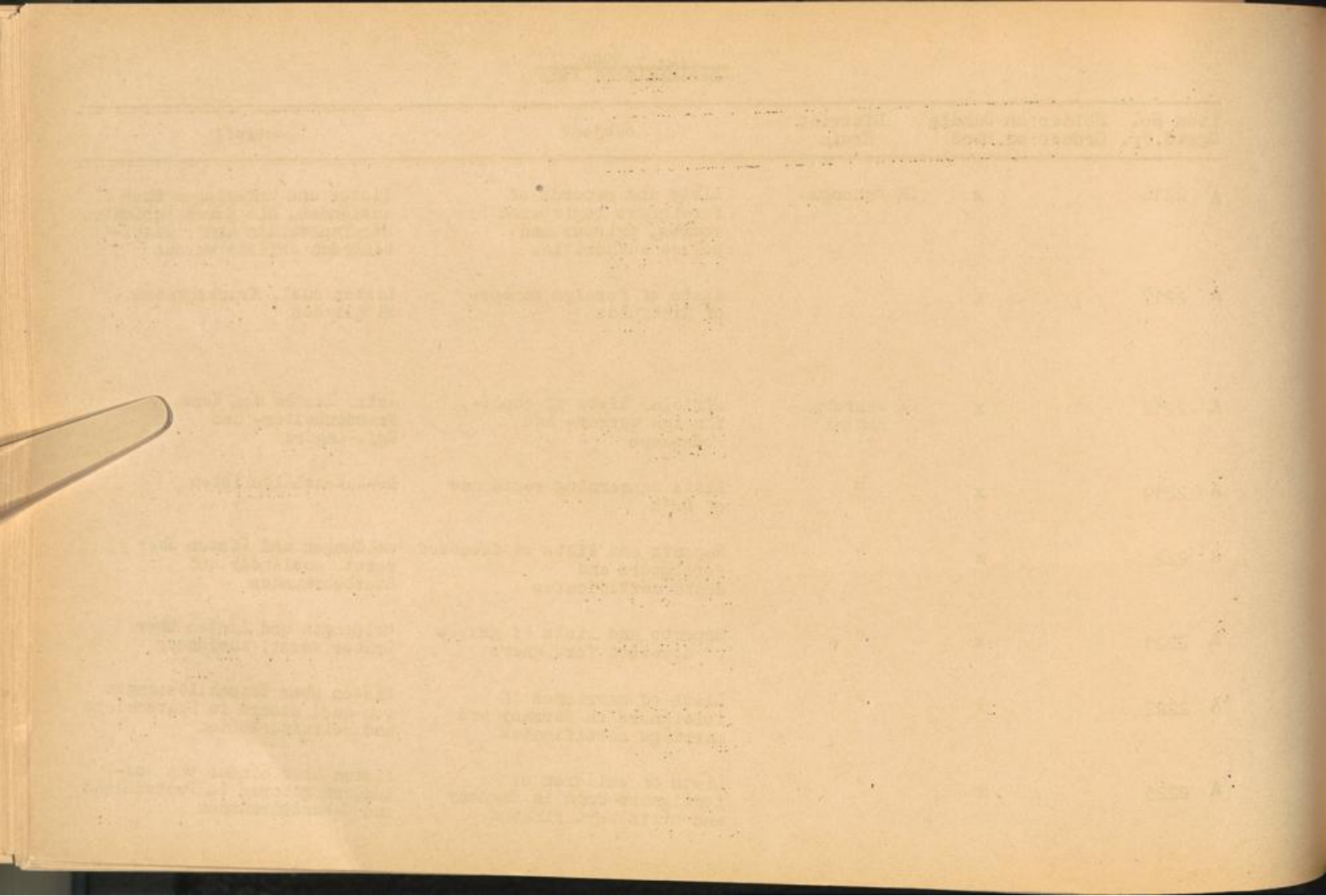

Item No. Ggstd.Nr.	Folder or Bundle Ordner od. Bund	District Kreis	Subject	Betreff
A 2224	x	LK Schrob- hausen	Lists of foreign workers employed, compiled by officials and firms	Listen beschäftigter Fremd- arbeiter; aufgestellt von Behörden und Firmen
A 2225	x	"	"	"
A 2226	x	"	Reports concerning left property of foreigners	Meldungen über zurückgelassenes Eigentum von Ausländern
A 2227	x	"	Lists and medical records of foreigners hospitalized	Listen und Krankenpapiere ausl. Krankenhauspatienten
A 2228	x	"	Lists and records of foreigners registered by courts, prisons and police authorities	Listen und Unterlagen über Ausländer, die durch Gerichte, Strafanstalten und Polizei- behörden erfasst wurden
A 2229	x	"	Lists of foreign members of sickfunds	Listen ausl. Krankenkassen- Mitglieder
A 2230	x	LK Schwabach	Official lists of conc.-, foreign worker- and PoW-camps	amtl. Listen von Konz.-, Fremdarbeiter- und Kgf.-lagern
A 2231	x	"	Lists concerning residence of DP's	DP-aufenthaltslisten

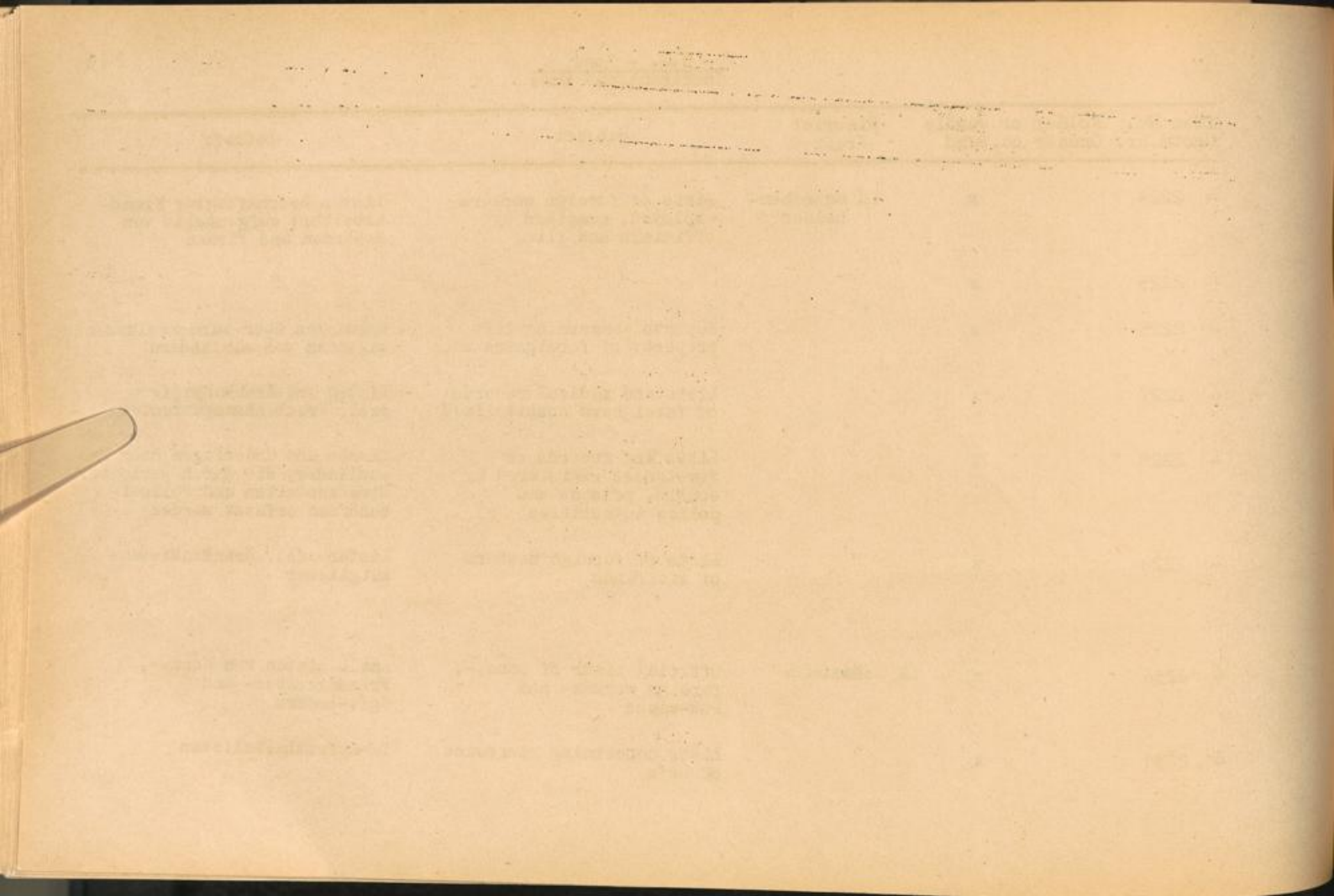

Item No. Ggstd.Nr.	Folder or Bundle Ordner od. Bund	District Kreis	Subject	Betreff
A 2232	x	LK Schwabach	Reports and lists of deceased foreigners and death certificates	Meldungen und Listen über verst. Ausländer und Sterbeurkunden
A 2233	x	"	Reports and lists of graves of deceased foreigners	Meldungen und Listen über Gräber verst. Ausländer
A 2234	x	"	Lists of marriages of foreigners in Germany and marriage certificates	Listen über Eheschliessungen von Ausländern in Deutschland und Heiratsurkunden
A 2235	x	"	Lists of children of foreigners born in Germany and birth certificates	Listen über Kinder von Ausländern geboren in Deutschland und Geburtsurkunden
A 2236	x	"	Lists of foreign workers employed; compiled by officials and firms	Listen beschäftigter Fremdarbeiter; aufgestellt von Behörden und Firmen
A 2237	x	"	"	"
A 2238	x	"	"	"
A 2239	x	"	"	"
A 2240	x	"	"	"
A 2241	x	"	"	"
A 2242	x	"	Reports concerning left property of foreigners	Meldungen über zurückgelassenes Eigentum von Ausländern

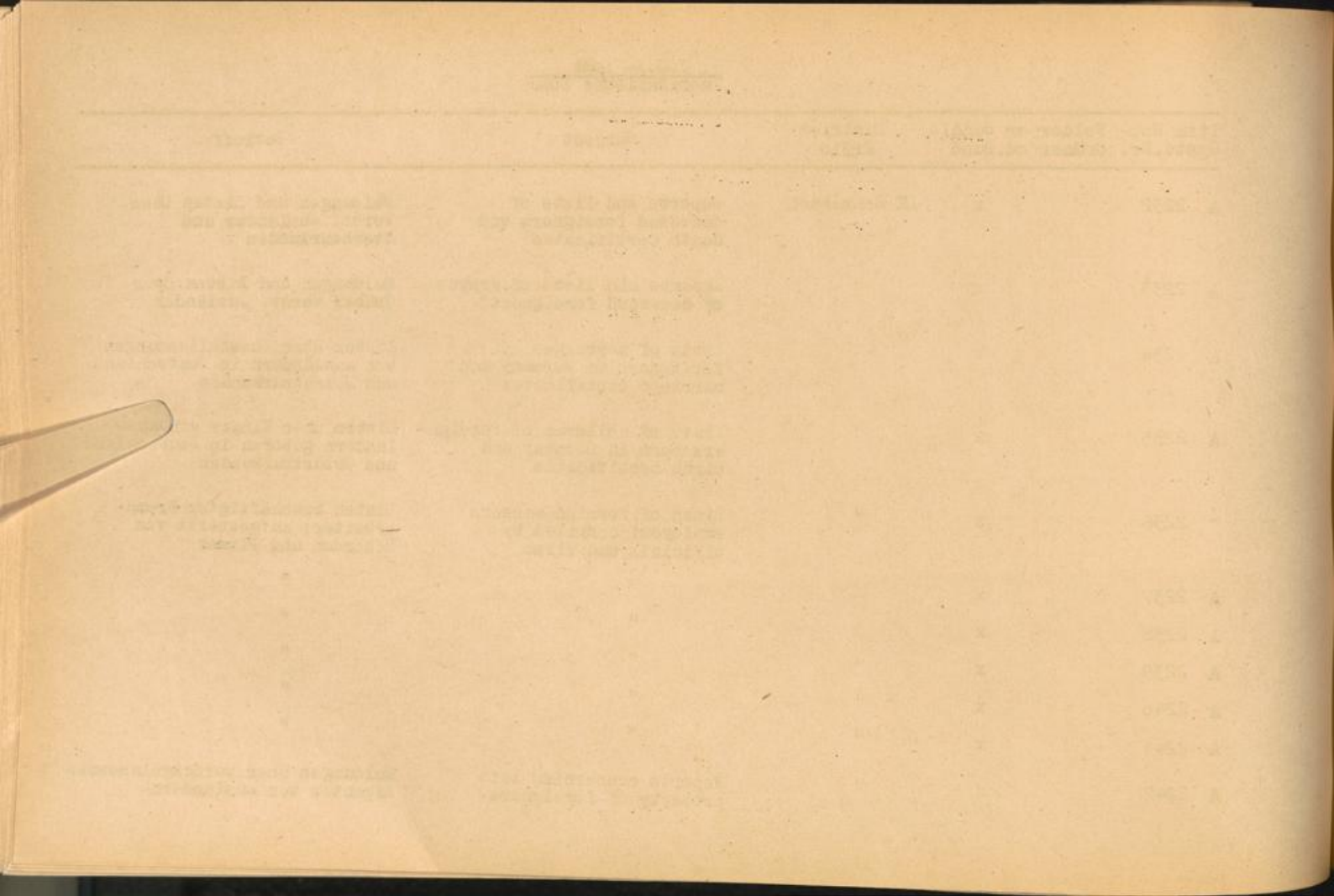

Item No. Ggstd.Nr.	Folder or Bundle Ordner od. Bund	District Kreis	Subject	Betreff
A 2243	x	LK Schwabach	Lists and medical records of foreigners hospitalized	Listen und Krankenpapiere ausl. Krankenhauspatienten
A 2244	x	"	Lists and records of foreigners registered by courts, prisons and police authorities	Listen und Unterlagen über ausländer, die durch Gerichte, Strafanstalten und Polizeibehörden erfasst wurden
A 2245	x	"	"	"
A 2246	x	"	Lists of foreign members of sickfunds	Listen ausl. Krankenkassenmitglieder
A 2247	x	LK Schwabmünchen	Official lists of conc., foreign worker- and POW-camps	Amtl. Listen von Konz., Fremdarbeiter- und Kgf.-Lagern
A 2248	x	"	Lists concerning residence of DP's	DP-Aufenthaltslisten
A 2249	x	"	Reports and lists of deceased foreigners and death certificates	Meldungen und Listen über verst. Ausländer und Sterbeurkunden
A 2250	x	"	Reports and lists of graves of deceased foreigners	Meldungen und Listen über Gräber verst. Ausländer

THE HISTORY OF

Year	Event	Location
1776	Declaration of Independence	Philadelphia
1781	British evacuated Philadelphia	Philadelphia
1783	Evacuation of the city	Philadelphia
1791	Adoption of the Constitution	Philadelphia
1800	Move of the capital to Washington	Washington
1863	Gettysburg Address	Gettysburg
1865	End of the Civil War	Appomattox
1877	Compromise of 1877	Washington
1898	Spanish-American War	San Juan
1918	World War I	Europe
1945	World War II	Europe
1954	Desegregation of schools	Little Rock
1963	March on Washington	Washington
1968	Assassination of Martin Luther King	Memphis
1974	Watergate scandal	Washington
1981	Iranian Hostage Crisis	Washington
1989	End of the Cold War	Washington
1991	Gulf War	Middle East
1993	World Trade Center attacks	New York
2001	9/11 attacks	New York
2003	Iraq War	Middle East
2008	Financial Crisis	Global
2009	Obama's Inauguration	Washington
2011	Arab Spring	Middle East
2013	Assassination of Osama bin Laden	Pakistan
2017	Trump's Inauguration	Washington
2020	COVID-19 Pandemic	Global
2021	January 6th Insurrection	Washington

Item No. Ggstd.Nr.	Folder or Bundle Ordner od. Band	District Kreis	Subject	Betreff
A 2251	x	LK Schwabmünchen	Lists of marriages of foreigners in Germany and marriage certificates	Listen über Eheschliessungen von Ausländern in Deutschland und Heiratsurkunden
A 2252	x	"	Lists of children of foreigners born in Germany and birth certificates	Listen über Kinder von Ausländern geboren in Deutschland und Geburtsurkunden
A 2253	x	"	Lists of foreign workers employed; compiled by officials and firms	Listen beschäftigter Fremdarbeiter; aufgestellt von Behörden und Firmen
A 2254	x	"	"	"
A 2255	x	"	"	"
A 2256	x	"	"	"
A 2257	x	"	"	"
A 2258	x	"	"	"
A 2259	x	"	"	"
A 2260	x	"	Reports concerning left property of foreigners	Meldungen über zurückgelassenes Eigentum von Ausländern
A 2261	x	"	Lists and medical records of foreigners hospitalized	Listen und Krankenpapiere ausl. Krankenhauspatienten

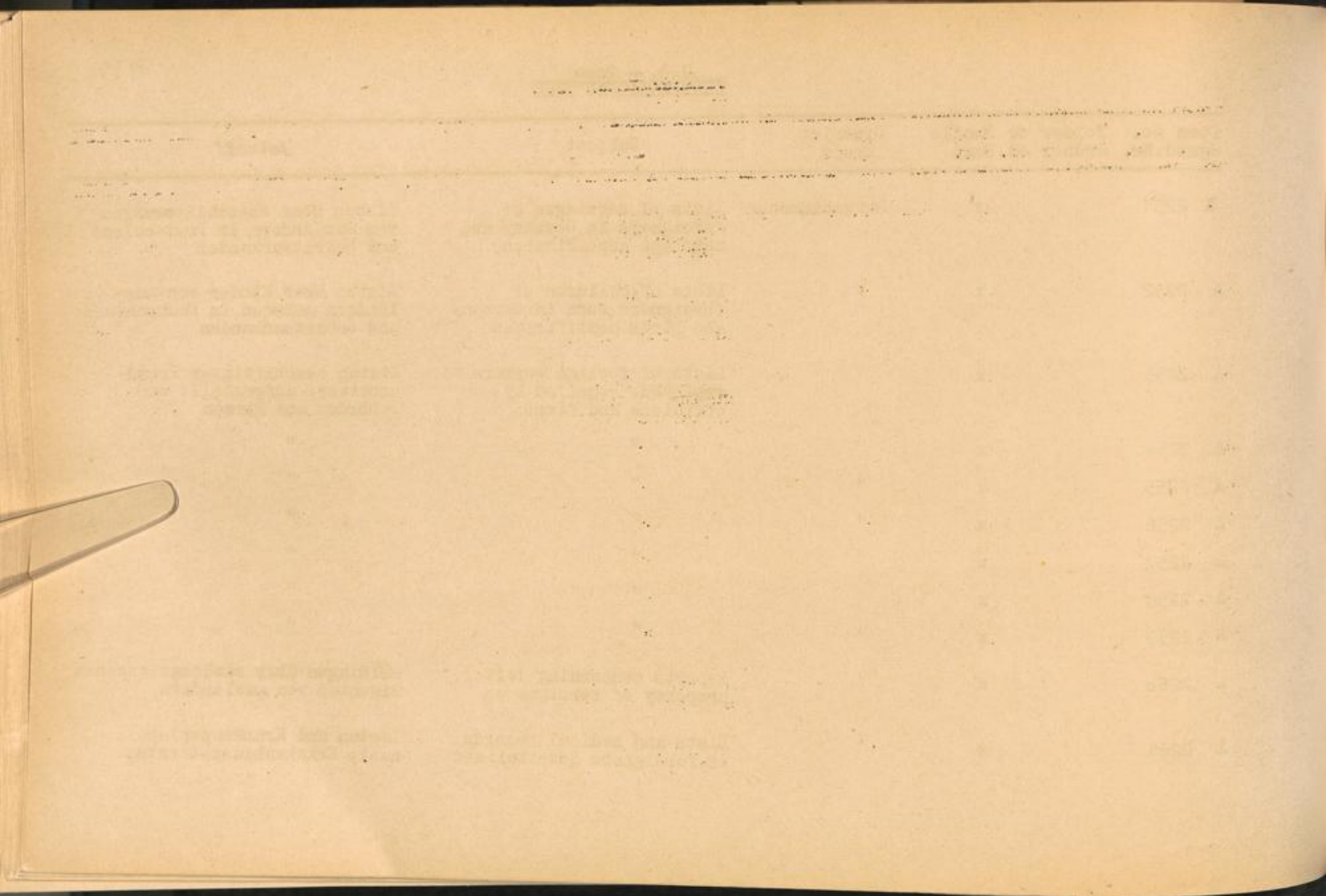

Item No. Ggstd.Nr.	Folder or Bundle Ordner od. Bund	District Kreis	Subject	Betreff
A 2262	x	LK Schwabmünchen	Lists and records of foreigners registered by courts, prisons and police authorities	Listen und Unterlagen über Ausländer, die durch Gerichte, Strafanstalten und Polizeibehörden erfasst wurden
A 2263	x	"	"	"
A 2264	x	"	"	"
A 2265	x	"	Lists of foreign members of sickfunds	Listen ausl. Krankenkassenmitglieder
A 2266	x	SK Schweinfurt	Official lists of conc., foreign worker- and POW-camps	Amtl. Listen von Konz., Fremdarbeiter- und Kgf.-Lagern
A 2267	x	"	Lists concerning residence of DP's	DP-Aufenthaltslisten
A 2268	x	"	Reports and lists of deceased foreigners and death certificates	Meldungen und Listen über verst. Ausländer und Sterbeurkunden
A 2269	x	"	Reports and lists of graves of deceased foreigners	Meldungen und Listen über Gräber verst. Ausländer
A 2270	x	"	Lists of marriages of foreigners in Germany and marriage certificates	Listen über Eheschliessungen von Ausländern in Deutschland und Heiratsurkunden

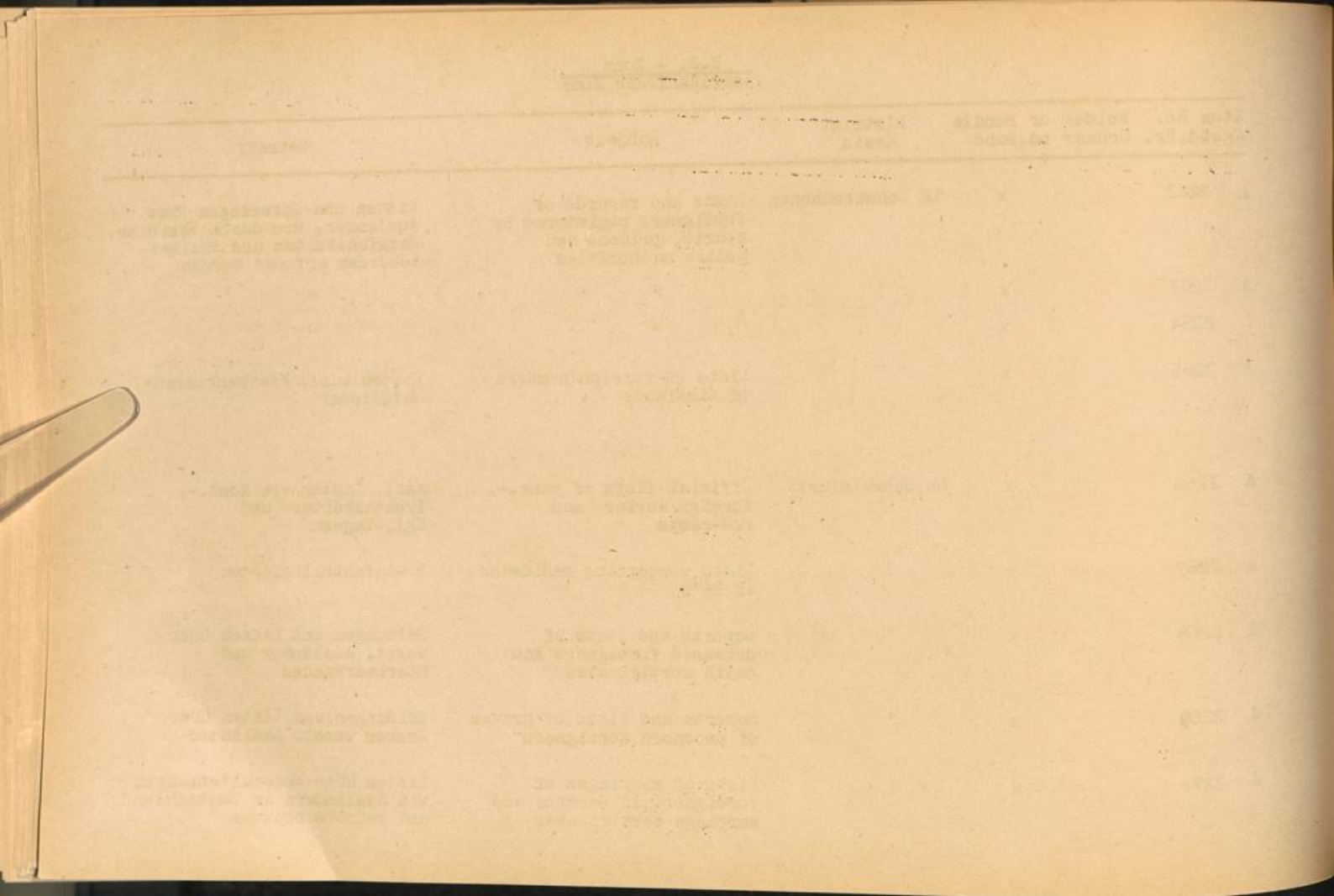

Item No. Ggstd.Nr.	Folder or Bundle Ordner od. Band	District Kreis	Subject	Betreff
A 2271	x	SK Schweinfurt	Lists of children of foreigners born in Germany and birth certificates	Listen über Kinder von Ausländern geboren in Deutschland und Geburtsurkunden
A 2272	x	"	Lists of foreign workers employed; compiled by officials and firms	Listen beschäftigter Fremdarbeiter; aufgestellt von Behörden und Firmen
A 2273	x	"	"	"
A 2274	x	"	"	"
A 2275	x	"	"	"
A 2276	x	"	"	"
A 2277	x	"	"	"
A 2278	x	"	"	"
A 2279	x	"	"	"
A 2280	x	"	"	"
A 2281	x	"	Reports concerning left property of foreigners	Meldungen über zurückgelassenes Eigentum von Ausländern
A 2282	x	"	Lists and medical records of foreigners hospitalized	Listen und Krankenpapiere ausl. Krankenhauspatienten

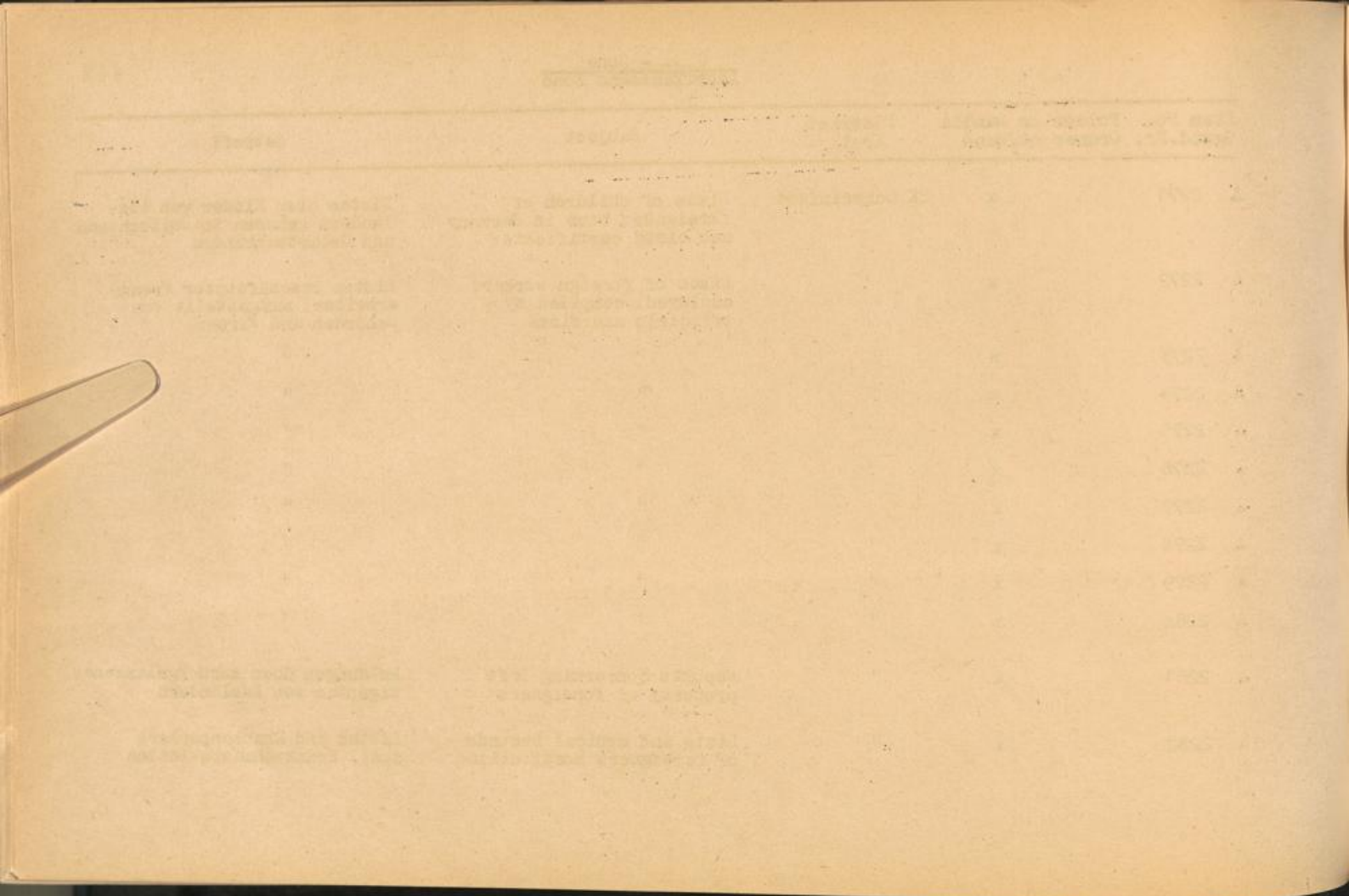

Item No. Ggstd.Nr.	Folder or Bundle Ordner od. Band	District Kreis	Subject	Betreff
A 2283	x	SK Schweinfurt	Lists and records of foreigners registered by courts, prisons and police authorities	Listen und Unterlagen über Ausländer, die durch Gerichte, Strafanstalten und Polizeibehörden erfasst wurden
A 2284	x	"	Lists of foreign members of sickfunds	Listen ausl. Krankenkassen-Mitglieder
A 2285	x	LK Schweinfurt	Official lists of conc.-, foreign worker- and POW-camps	Amtl. Listen von Konz.-, Fremdarbeiter- und Kgf.-Lagern
A 2286	x	"	Lists concerning residence of DP's	DP-Aufenthaltslisten
A 2287	x	"	Reports and lists of deceased foreigners and death certificates	Meldungen und Listen über verst. Ausländer und Sterbeurkunden
A 2288	x	"	Reports and lists of graves of deceased foreigners	Meldungen und Listen über Gräber verst. Ausländer
A 2289	x	"	Lists of marriages of foreigners in Germany and marriage certificates	Listen über Eheschliessungen von Ausländern in Deutschland und Heiratsurkunden
A 2290	x	"	Lists of children of foreigners born in Germany and birth certificates	Listen über Kinder von Ausländern geboren in Deutschland und Geburtsurkunden

Date	Description	Amount
Jan 1	Balance forward	100.00
Jan 5	Received from A. B.	25.00
Jan 10	Received from C. D.	15.00
Jan 15	Received from E. F.	30.00
Jan 20	Received from G. H.	20.00
Jan 25	Received from I. J.	10.00
Jan 30	Received from K. L.	5.00
Feb 1	Received from M. N.	15.00
Feb 5	Received from O. P.	25.00
Feb 10	Received from Q. R.	15.00
Feb 15	Received from S. T.	30.00
Feb 20	Received from U. V.	20.00
Feb 25	Received from W. X.	10.00
Feb 30	Received from Y. Z.	5.00
Mar 1	Received from AA. BB.	15.00
Mar 5	Received from CC. DD.	25.00
Mar 10	Received from EE. FF.	15.00
Mar 15	Received from GG. HH.	30.00
Mar 20	Received from II. JJ.	20.00
Mar 25	Received from KK. LL.	10.00
Mar 30	Received from MM. NN.	5.00
Apr 1	Received from OO. PP.	15.00
Apr 5	Received from QQ. RR.	25.00
Apr 10	Received from SS. TT.	15.00
Apr 15	Received from UU. VV.	30.00
Apr 20	Received from WW. XX.	20.00
Apr 25	Received from YY. ZZ.	10.00
Apr 30	Received from AA. BB.	5.00

Item No. Ggstd.Nr.	Folder or Bundle Ordner od. Band	District Kreis	Subject	Betreff
A 2291	x	LK Schweinfurt	Lists of foreign workers employed; compiled by officials and firms	Listen beschäftigter Fremdarbeiter; aufgestellt von Behörden und Firmen
A 2292	x	"	"	"
A 2293	x	"	Reports concerning left property of foreigners	Meldungen über zurückgelassenes Eigentum von Ausländern
A 2294	x	"	Lists and medical records of foreigners hospitalized	Listen und Krankenpapiere ausl. Krankenhauspatienten
A 2295	x	"	Lists and records of foreigners registered by courts, prisons and police authorities	Listen und Unterlagen über Ausländer, die durch Gerichte, Strafanstalten und Polizeibehörden erfasst wurden
A 2296	x	"	Lists of foreign members of sickfunds	Listen ausl. Krankenkassen-Mitglieder
A 2297	x	SK Selb	Official lists of conc.-, foreign worker- and PoW-camps	Amtl. Listen von Konz.-, Fremdarbeiter- und Kgf.-lagern
A 2298	x	"	Lists concerning residence of DP's	DP-Aufenthaltslisten
A 2299	x	"	Reports and lists of deceased foreigners and death certificates	Meldungen und Listen über verst. Ausländer und Sterbeurkunden

THE UNIVERSITY OF CHICAGO

NAME	ADDRESS	CITY
J. M.
...
...
...
...
...
...
...
...
...
...

Item No. Ggstd.Nr.	Folder or Bundle Ordner od. Bund	District Kreis	Subject	Betreff
A 2300	x	SK Selb	Reports and lists of graves of deceased foreigners	Meldungen und Listen über Gräber verst. Ausländer
A 2301	x	"	Lists of marriages of foreigners in Germany and marriage certificates	Listen über Eheschliessungen von Ausländern in Deutschland und Heiratsurkunden
A 2302	x	"	Lists of children of foreigners born in Germany and birth certificates	Listen über Kinder von Ausländern geboren in Deutschland und Geburtsurkunden
A 2303	x	"	Lists of foreign workers employed; compiled by officials and firms	Listen beschäftigter Fremdarbeiter; aufgestellt von Behörden und Firmen
A 2304	x	"	"	"
A 2305	x	"	"	"
A 2306	x	"	Reports concerning left property of foreigners	Meldungen über zurückgelassenes Eigentum von Ausländern
A 2307	x	"	Lists and medical records of foreigners hospitalized	Listen und Krankenpapiere ausl. Krankenhauspatienten
A 2308	x	"	Lists and records of foreigners registered by courts, prisons and police authorities	Listen und Unterlagen über Ausländer, die durch Gerichte, Strafanstalten und Polizeibehörden erfasst wurden
A 2309	x	"	Lists of foreign members of sickfunds	Listen ausl. Krankenkassenmitglieder

Item No. Ggstd.Nr.	Folder or Ordner	Bundle od. Band	District Kreis	Subject	Betreff
A 2310		x	LK Sonthofen	Official lists of conc.-, foreign worker- and POW-camps	Amtl. Listen von Konz.-, Fremdarbeiter- und Kgf.-lagern
A 2311		x	"	Lists concerning residence of DP's	DP-Aufenthaltslisten
A 2312		x	"	Reports and lists of deceased foreigners and death certificates	Meldungen und Listen über verstorbene Ausländer und Sterbeurkunden
A 2313		x	"	Reports and lists of graves of deceased foreigners	Meldungen und Listen über Gräber verst. Ausländer
A 2314		x	"	Lists of marriages of foreigners in Germany and marriage certificates	Listen über Eheschliessungen von Ausländern in Deutschland und Heiratsurkunden
A 2315		x	"	Lists of children of foreigners born in Germany and birth certificates	Listen über Kinder von Ausländern geboren in Deutschland und Geburtsurkunden
A 2316		x	"	Lists of foreign workers employed; compiled by officials and firms	Listen beschäftigter Fremdarbeiter; aufgestellt von Behörden und Firmen
A 2317		x	"	"	"
A 2318		x	"	"	"
A 2319		x	"	"	"

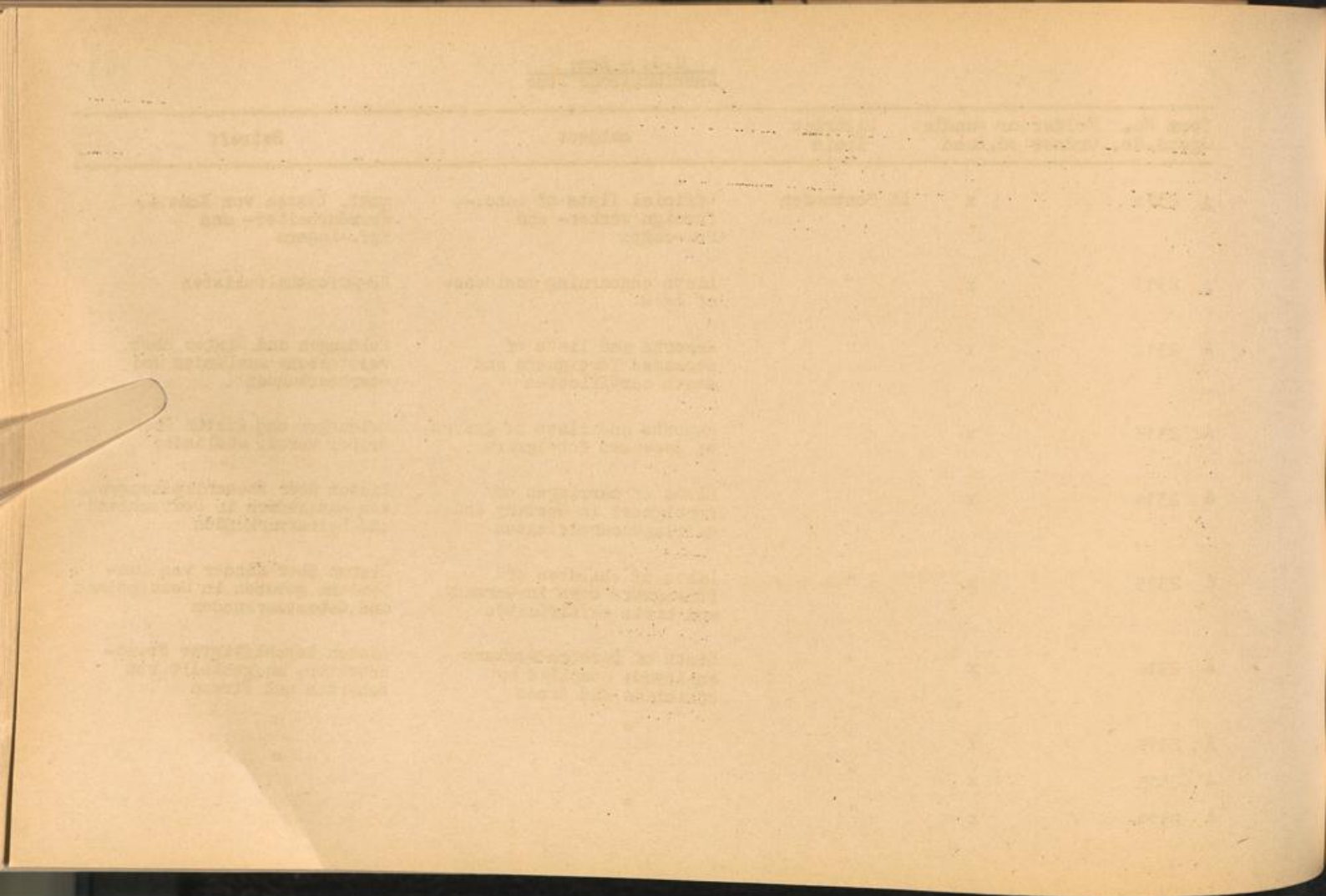

Item No. Ggstd.Nr.	Folder or Bundle Ordner od. Bund	District Kreis	Subject	Betreff
A 2320	x	LK Sonthofen	Reports concerning left property of foreigners	Meldungen über zurückgelassenes Eigentum von Ausländern
A 2321	x	"	Lists and medical records of foreigners hospitalized	Listen und Krankenpapiere ausl. Krankenhauspatienten
A 2322	x	"	Lists and records of foreigners registered by courts, prisons and police authorities	Listen und Unterlagen über Ausländer, die durch Gerichte, Strafanstalten und Polizeibehörden erfasst wurden
A 2323	x	"	"	"
A 2324	x	"	Lists of foreign members of sickfunds	Listen ausl. Krankenkassen-Mitglieder
A 2325	x	LK Stadtsteinach	Official lists of conc., foreign worker - and POW-camps	Amtl. Listen von Konz., Fremdarbeiter- und Kgf.-Lagern
A 2326	x	"	Lists concerning residence of DP's	DP-Aufenthaltslisten
A 2327	x	"	Reports and lists of deceased foreigners and death certificates	Meldungen und Listen über verst. Ausländer und Sterbeurkunden
A 2328	x	"	Reports and lists of graves of deceased foreigners	Meldungen und Listen über Gräber verst. Ausländer

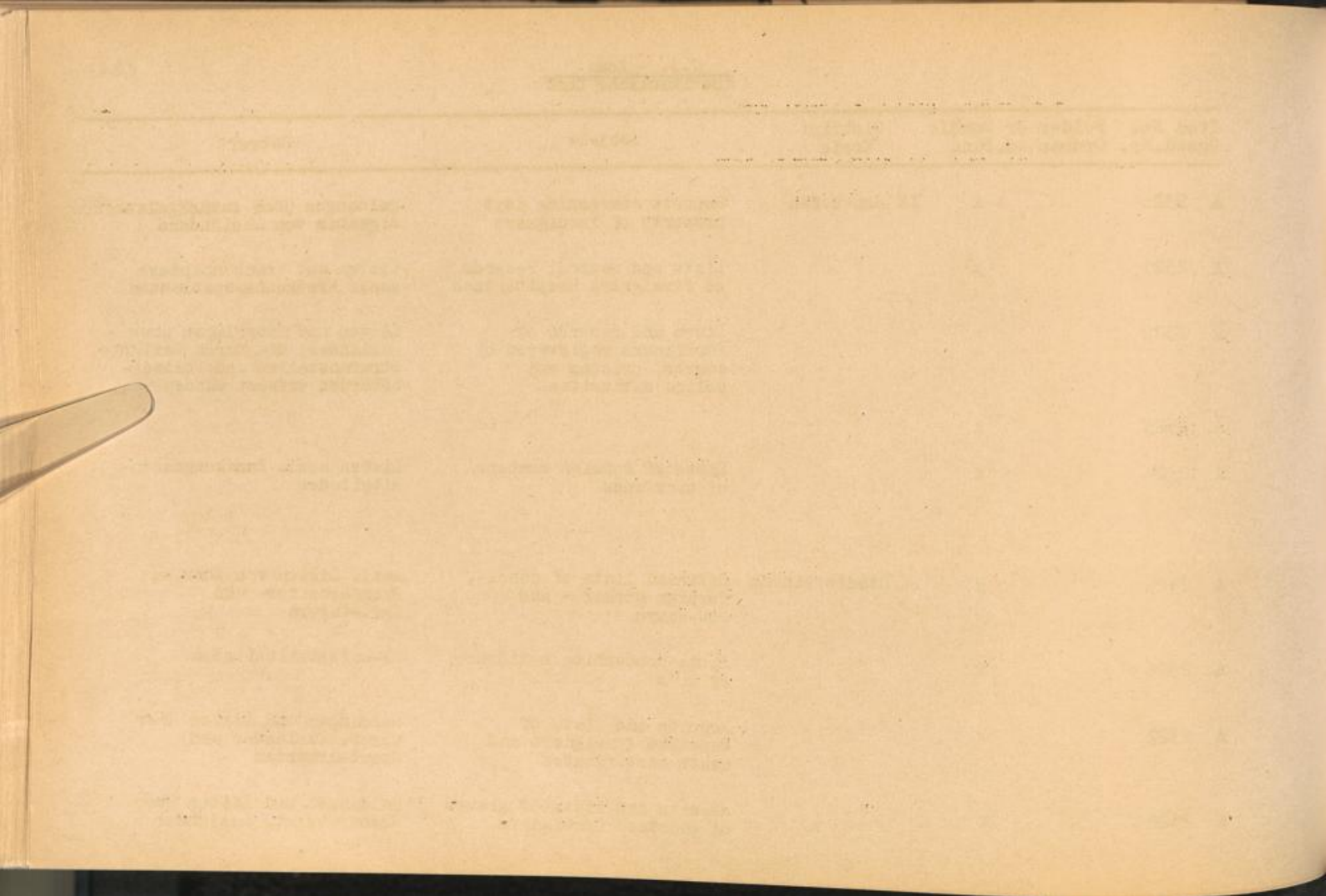

Item No. Ggstd.Nr.	Folder or Bundle Ordner od. Band	District Kreis	Subject	Betreff
A 2329	x	LK Stadtsteinach	Lists of marriages of foreigners in Germany and marriage certificates	Listen über Eheschliessungen von Ausländern in Deutschland und Heiratsurkunden
A 2330	x	"	Lists of children of foreigners born in Germany and birth certificates	Listen über Kinder von Ausländern geboren in Deutschland und Geburtsurkunden
A 2331	x	"	Lists of foreign workers employed; compiled by officials and firms	Listen beschäftigter Fremdarbeiter; aufgestellt von Behörden und Firmen
A 2332	x	"	Reports concerning left property of foreigners	Meldungen über zurückgelassenes Eigentum von Ausländern
A 2333	x	"	Lists and medical records of foreigners hospitalized	Listen und Krankenpapiere ausl. Krankenhauspatienten
A 2334	x	"	Lists and records of foreigners registered by courts, prisons and police authorities	Listen und Unterlagen über Ausländer, die durch Gerichte, Strafanstalten und Polizeibehörden erfasst wurden
A 2335	x	"	Lists of foreign members of sickfunds	Listen ausl. Krankenkassen-Mitglieder

Item No.	Description	Quantity	Unit Price	Total
1
2
3
4
5
6
7
8

Item No. Ggstd.Nr.	Folder or Bundle Ordner od. Bund	District Kreis	Subject	Betreff
A 2336	x	LK Staffelstein	Official lists of conc.-, foreign worker- and POW-camps	amtl. Listen von Konz.-, Fremdarbeiter- und Kgf.-Lagern
A 2337	x	"	Lists concerning residence of Dr's	DP-Aufenthaltslisten
A 2338	x	"	Reports and lists of deceased foreigners and death certificates	Meldungen und Listen über verst. Ausländer und Sterbeurkunden
A 2339	x	"	Reports and lists of graves of deceased foreigners	Meldungen und Listen über Gräber verst. Ausländer
A 2340	x	"	Lists of marriages of foreigners in Germany and marriage certificates	Listen über Eheschliessungen von Ausländern in Deutschland und Heiratsurkunden
A 2341	x	"	Lists of children of foreigners born in Germany and birth certificates	Listen über Kinder von Ausländern geboren in Deutschland und Geburtsurkunden
A 2342	x	"	Lists of foreign workers employed; compiled by officials and firms	Listen beschäftigter Fremdarbeiter; aufgestellt von Behörden und Firmen
A 2343	x	"	Reports concerning left property of foreigners	Meldungen über zurückgelassenes Eigentum von Ausländern
A 2344	x	"	Lists and medical records of foreigners hospitalized	Listen und Krankenpapiere ausl. Krankenhauspatienten

INDEX

Page	Page	Page	Page
1	1	1	1
2	2	2	2
3	3	3	3
4	4	4	4
5	5	5	5
6	6	6	6
7	7	7	7
8	8	8	8
9	9	9	9
10	10	10	10
11	11	11	11
12	12	12	12
13	13	13	13
14	14	14	14
15	15	15	15
16	16	16	16
17	17	17	17
18	18	18	18
19	19	19	19
20	20	20	20
21	21	21	21
22	22	22	22
23	23	23	23
24	24	24	24
25	25	25	25
26	26	26	26
27	27	27	27
28	28	28	28
29	29	29	29
30	30	30	30
31	31	31	31
32	32	32	32
33	33	33	33
34	34	34	34
35	35	35	35
36	36	36	36
37	37	37	37
38	38	38	38
39	39	39	39
40	40	40	40
41	41	41	41
42	42	42	42
43	43	43	43
44	44	44	44
45	45	45	45
46	46	46	46
47	47	47	47
48	48	48	48
49	49	49	49
50	50	50	50
51	51	51	51
52	52	52	52
53	53	53	53
54	54	54	54
55	55	55	55
56	56	56	56
57	57	57	57
58	58	58	58
59	59	59	59
60	60	60	60
61	61	61	61
62	62	62	62
63	63	63	63
64	64	64	64
65	65	65	65
66	66	66	66
67	67	67	67
68	68	68	68
69	69	69	69
70	70	70	70
71	71	71	71
72	72	72	72
73	73	73	73
74	74	74	74
75	75	75	75
76	76	76	76
77	77	77	77
78	78	78	78
79	79	79	79
80	80	80	80
81	81	81	81
82	82	82	82
83	83	83	83
84	84	84	84
85	85	85	85
86	86	86	86
87	87	87	87
88	88	88	88
89	89	89	89
90	90	90	90
91	91	91	91
92	92	92	92
93	93	93	93
94	94	94	94
95	95	95	95
96	96	96	96
97	97	97	97
98	98	98	98
99	99	99	99
100	100	100	100

Item No. Ggstd.Nr.	Folder or Bundle Ordner od. Bund	District Kreis	Subject	Betreff
A 2345	x	LK Staffelstein	Lists and records of foreigners registered by courts, prisons and police authorities	Listen und Unterlagen über Ausländer, die durch Gerichte, Strafanstalten und Polizeibehörden erfasst wurden
A 2346	x	"	Lists of foreign members of sickfunds	Listen ausl. Krankenkassen-Mitglieder
A 2347	x	LK Starnberg	Official lists of conc.-, foreign worker- and POW-camps	amtl. Listen von Konz.-, Fremdarbeiter- und Kgf.-Lagern
A 2348	x	"	Lists concerning residence of DP's	DR-Aufenthaltslisten
A 2349	x	"	Reports and lists of deceased foreigners and death certificates	Meldungen und Listen über verst. Ausländer und Sterbeurkunden
A 2350	x	"	Reports and lists of graves of deceased foreigners	Meldungen und Listen über Gräber verst. Ausländer
A 2351	x	"	Lists of marriages of foreigners in Germany and marriage certificates	Listen über Eheschliessungen von Ausländern in Deutschland und Heiratsurkunden
A 2352	x	"	Lists of children of foreigners born in Germany and birth certificates	Listen über Kinder von Ausländern geboren in Deutschland und Geburtsurkunden

Date	Description	Amount
Jan 1	Balance forward	100.00
Jan 5	To Cash	50.00
Jan 10	By Cash	25.00
Jan 15	To Cash	75.00
Jan 20	By Cash	30.00
Jan 25	To Cash	100.00
Total		320.00

Item No. Ggst.Nr.	Folder or Bundle Ordner od. Band	District Kreis	Subject	Betreff
Δ 2353	x	LK Starnberg	Lists of foreign workers employed; compiled by officials and firms	Listen beschäftigter Fremdarbeiter; aufgestellt von Behörden und Firmen
Δ 2354	x	"	"	"
Δ 2355	x	"	"	"
Δ 2356	x	"	"	"
Δ 2357	x	"	Reports concerning left property of foreigners	Meldungen über zurückgelassenes Eigentum von Ausländern
Δ 2358	x	"	Lists and medical records of foreigners hospitalized	Listen und Krankenpapiere ausl. Krankenhauspatienten
Δ 2359	x	"	Lists and records of foreigners registered by courts, prisons and police authorities	Listen und Unterlagen über Ausländer, die durch Gerichte, Strafanstalten und Polizeibehörden erfasst wurden
Δ 2360	x	"	Lists of foreign members of sickfunds	Listen ausl. Krankenkassenmitglieder
Δ 2361	x	SK Straubing	Official lists of conc., foreign worker- and POW-camps	amtl. Listen von Konz., Fremdarbeiter- und Kgl.-lagern

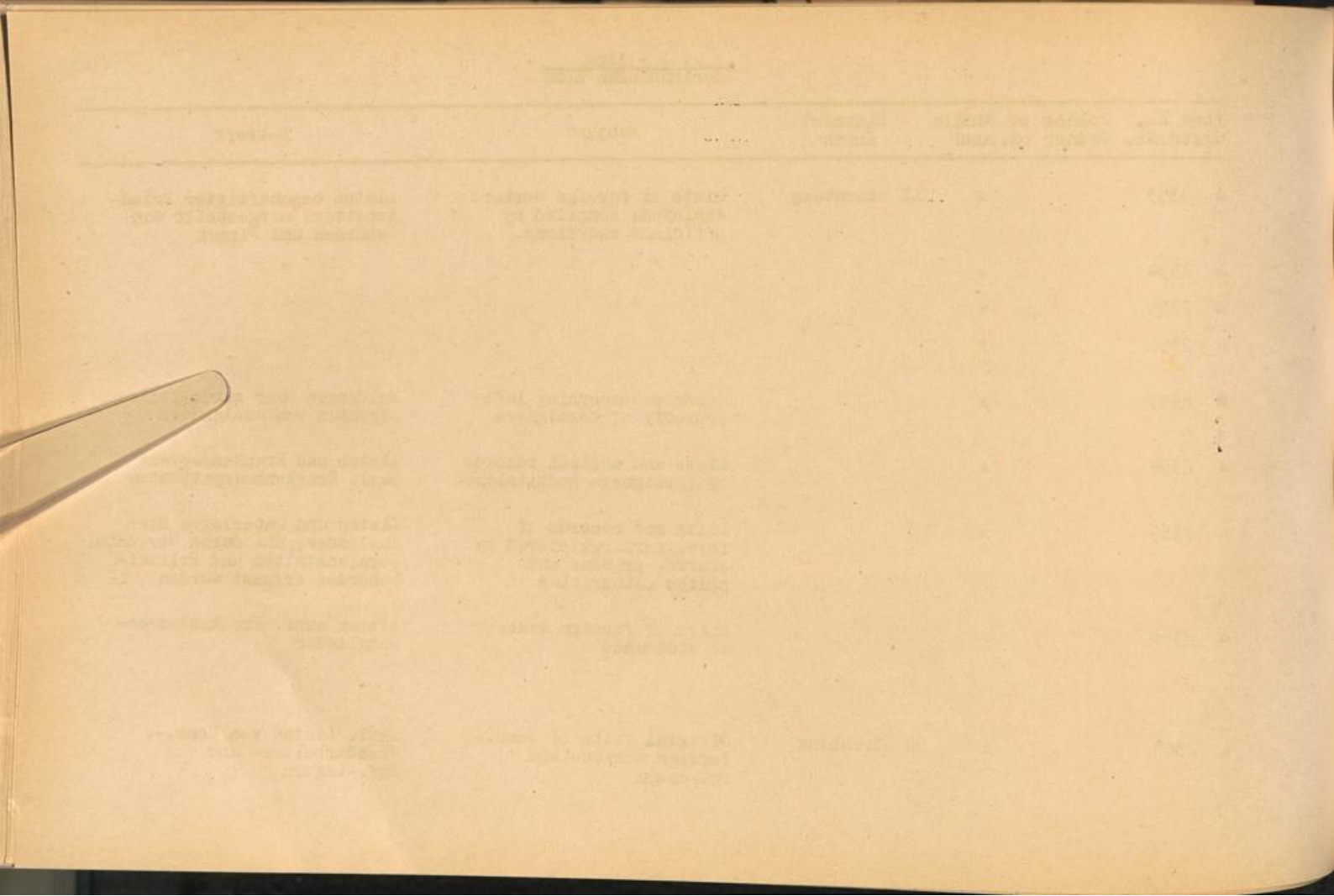

Item No. Ggstd.Nr.	Folder or Bundle Ordner od. Band	District Kreis	Subject	Betreff
A 2362	x	SK Straubing	Lists concerning residence of Dr.'s	Dr.-aufenthaltslisten
A 2363	x	"	Reports and lists of deceased foreigners and death certificates	Meldungen und Listen über verst. Ausländer und Sterbeurkunden
A 2364	x	"	Reports and lists of graves of deceased foreigners	Meldungen und Listen über Gräber verst. Ausländer
A 2365	x	"	Lists of marriages of foreigners in Germany and marriage certificates	Listen über Eheschliessungen von Ausländern in Deutschland und Heiratsurkunden
A 2366	x	"	Lists of children of foreigners born in Germany and birth certificates	Listen über Kinder von Ausländern geboren in Deutschland und Geburtsurkunden
A 2367	x	"	Lists of foreign workers employed, compiled by officials and firms	Listen beschäftigter Fremdarbeiter; aufgestellt von Behörden und Firmen
A 2368	x	"	"	"
A 2369	x	"	"	"
A 2370	x	"	"	"
A 2371	x	"	"	"
A 2372	x	"	"	"

1880

1880

1880

1880

1880

1880

1880

1880

Item No. Ggstd.Nr.	Folder or Bundle Ordner od. Band	District Kreis	Subject	Betreff
A 2373	x	SK Straubing	Lists of foreign workers employed, compiled by officials and firms	Listen beschäftigter Fremdarbeiter, aufgestellt von Behörden und Firmen
A 2374	x	"	"	"
A 2375	x	"	"	"
A 2376	x	"	"	"
A 2377	x	"	Reports concerning left property of foreigners	Meldungen über zurückgelassenes Eigentum von Ausländern
A 2378	x	"	Lists and medical records of foreigners hospitalized	Listen und Krankenpapiere ausl. Krankenhauspatienten
A 2379	x	"	Lists and records of foreigners registered by courts, prisons and police authorities	Listen und Unterlagen über Ausländer, die durch Gerichte, Strafanstalten und Polizeibehörden erfasst wurden
A 2380	x	"	"	"
A 2381	x	"	"	"
A 2382	x	"	Lists of foreign members of sickfunds	Listen ausl. Krankenkassenmitglieder
A 2383	x	"	"	"

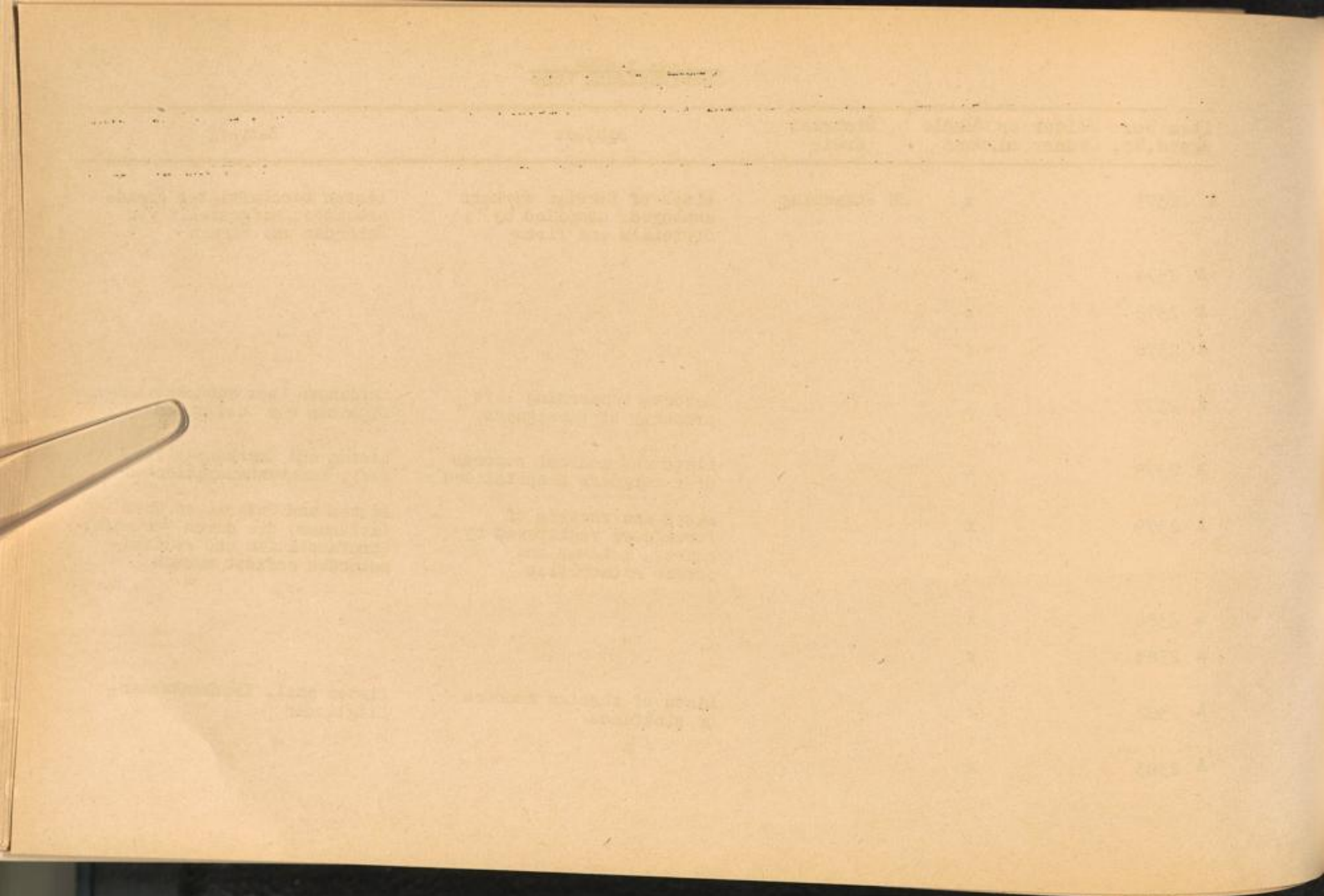

Item No. Ggstd.Nr.	Folder or Bundle Ordner od. Bund	District Kreis	Subject	Betreff
A 2384	x	LK Straubing	Official lists of conc.-, foreign worker- and row-camps	amtl. Listen von Konz.-, Fremdarbeiter- und Kgf.-lagern
A 2385	x	"	Lists concerning residence of DP's	DP-aufenthaltslisten
A 2386	x	"	Reports and lists of deceased foreigners and death certificates	Meldungen und Listen über verst. Ausländer und Sterbeurkunden
A 2387	x	"	Reports and lists of graves of deceased foreigners	Meldungen und Listen über Gräber verst. Ausländer
A 2388	x	"	Lists of marriages of foreigners in Germany and marriage certificates	Listen über Eheschliessungen von Ausländern in Deutschland und Heiratsurkunden
A 2389	x	"	Lists of children of foreigners born in Germany and birth certificates	Listen über Kinder von Ausländern geboren in Deutschland und Geburtsurkunden
A 2390	x	"	Lists of foreign workers employed, compiled by officials and firms	Listen beschäftigter Fremdarbeiter, aufgestellt von Behörden und Firmen
A 2391	x	"	Reports concerning left property of foreigners	Meldungen über zurückgelassenes Eigentum von Ausländern
A 2392	x	"	Lists and medical records of foreigners hospitalized	Listen und Krankenpapiere ausl. Krankenhauspatienten

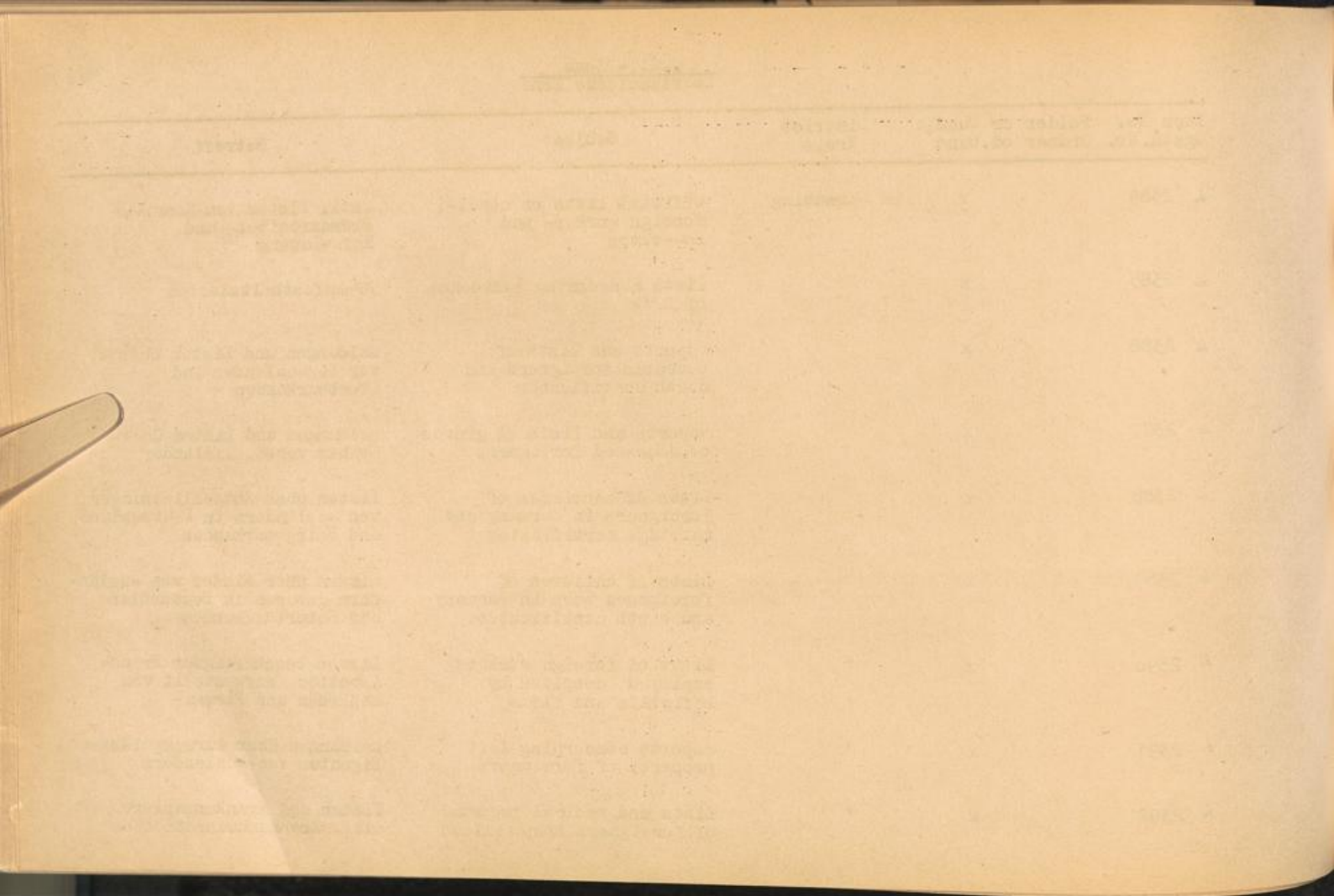

Item No. Ggstd.Nr.	Folder or Bundle Ordner od. Bund	District Kreis	Subject	Betreff
A 2393	x	LK Straubing	Lists and records of foreigners registered by courts, prisons and police authorities	Listen und Unterlagen über Ausländer, die durch Gerichte, Strafanstalten und Polizeibehörden erfasst wurden
A 2394	x	"	Lists of foreign members of sickfunds	Listen ausl. Krankenkassen-Mitglieder
A 2395	x	LK Sulzbach-Rosenberg	Official lists of conc., foreign worker- and row-camps	Amtl. Listen von Konz., Fremdarbeiter- und Kgf.-Lagern
A 2396	x	"	Lists concerning residence of Dr's	Dr.-aufenthaltslisten
A 2397	x	"	Reports and lists of deceased foreigners and death certificates	Meldungen und Listen über verst. Ausländer und Sterbeurkunden
A 2398	x	"	Reports and lists of graves of deceased foreigners	Meldungen und Listen über Gräber verst. Ausländer
A 2399	x	"	Lists of marriages of foreigners in Germany and marriage certificates	Listen über Eheschliessungen von Ausländern in Deutschland und Heiratsurkunden
A 2400	x	"	Lists of children of foreigners born in Germany and birth certificates	Listen über Kinder von Ausländern geboren in Deutschland und Geburtsurkunden

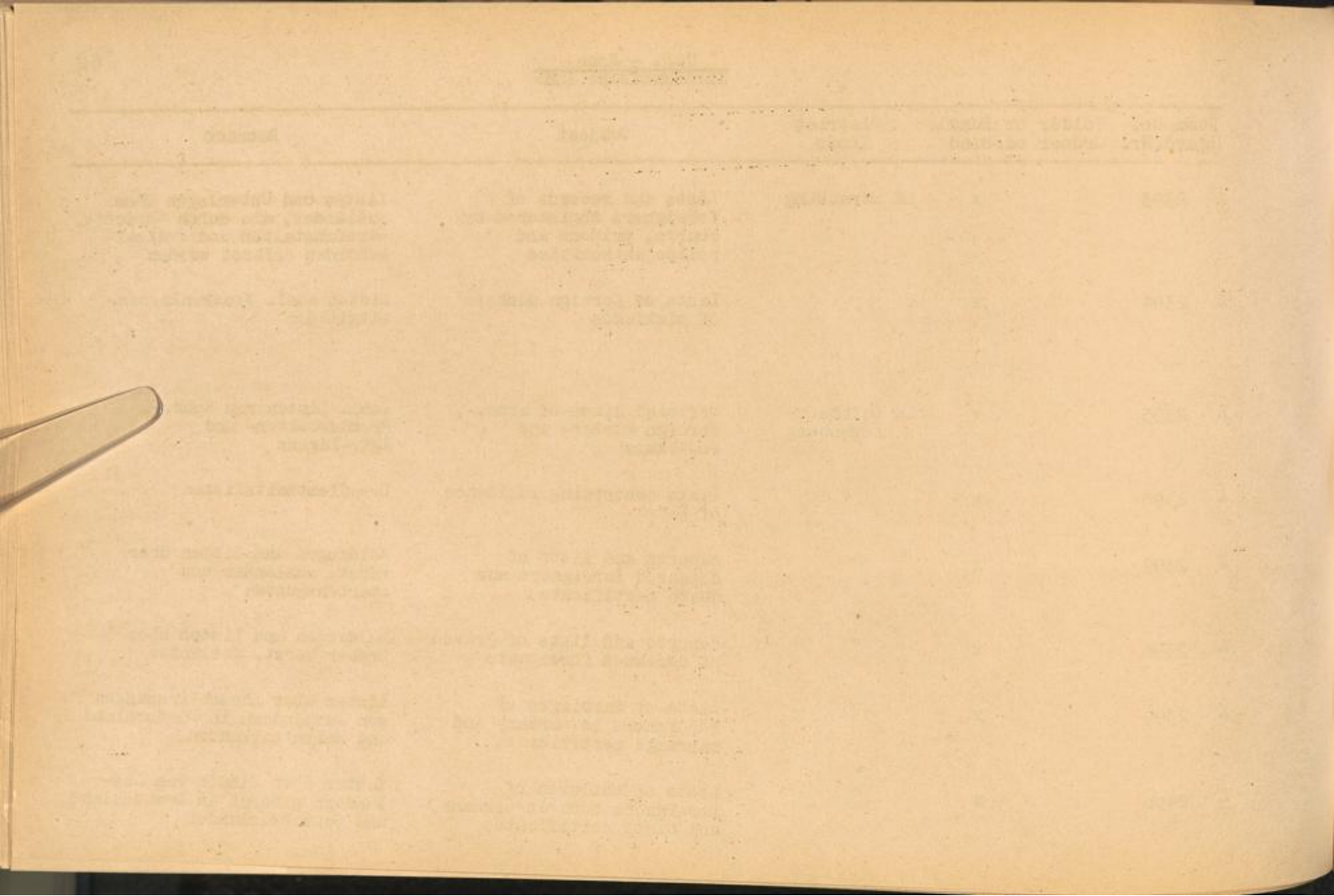

Item No. Ggstd.Nr.	Folder or Bundle Ordner od. Band	District Kreis	Subject	Betreff
A 2401	x	LK Sulzbach- Rosenberg	Lists of foreign workers employed, compiled by officials and firms	Listen beschäftigter Fremd- arbeiter; aufgestellt von Behörden und Firmen
A 2402	x	"	"	"
A 2403	x	"	Reports concerning left property of foreigners	Meldungen über zurückgelassenes Eigentum von Ausländern
A 2404	x	"	Lists and medical records of foreigners hospitalized	Listen und Krankenpapiere ausl. Krankenhauspatienten
A 2405	x	"	Lists and records of foreigners registered by courts, prisons and police authorities	Listen und Unterlagen über ausländer, die durch Gerichte, Strafanstalten und Polizei- behörden erfasst wurden
A 2406	x	"	Lists of foreign members of sickfunds	Listen ausl. Krankenkassen- mitglieder
A 2407	x	LK Tirschenreuth	Official lists of conc.-, foreign worker- and Pov-camps	Amtl. Listen von Konz.-, Fremdarbeiter- und Kgf.-lagern
A 2408	x	"	Lists concerning residence of Dr's	DP-Aufenthaltslisten

Date	Description	Amount	Balance
1911	Jan 1		
1911	Jan 1		
1911	Jan 1		
1911	Jan 1		
1911	Jan 1		
1911	Jan 1		
1911	Jan 1		
1911	Jan 1		
1911	Jan 1		
1911	Jan 1		
1911	Jan 1		

Item No. Ggstd.Nr.	Folder or Bundle Ordner od. Bund	District Kreis	Subject	Betreff
A 2409	x	LK Tirschenreuth	Reports and lists of deceased foreigners and death certificates	Meldungen und Listen über verst. Ausländer und Sterbeurkunden
A 2410	x	"	Reports and lists of graves of deceased foreigners	Meldungen und Listen über Gräber verst. Ausländer
A 2411	x	"	Lists of marriages of foreigners in Germany and marriage certificates	Listen über Eheschliessungen von Ausländern in Deutschland und Heiratsurkunden
A 2412	x	"	Lists of children of foreigners born in Germany and birth certificates	Listen über Kinder von Ausländern geboren in Deutschland und Geburtsurkunden
A 2413	x	"	Lists of foreign workers employed; compiled by officials and firms	Listen beschäftigter Fremdarbeiter; aufgestellt von Behörden und Firmen
A 2414	x	"	"	"
A 2415	x	"	"	"
A 2416	x	"	Reports concerning left property of foreigners	Meldungen über zurückgelassenes Eigentum von Ausländern
A 2417	x	"	Lists and medical records of foreigners hospitalized	Listen und Krankenpapiere ausl. Krankenhauspatienten

Date	Particulars	Debit	Credit
1890	To Balance	100	100
1891	By Cash	50	50
1892	To Cash	20	20
1893	By Cash	30	30
1894	To Cash	40	40
1895	By Cash	50	50
1896	To Cash	60	60

Item No. Ggst.d.Nr.	Folder or Ordner	Bundle od. Bund	District Kreis	Subject	Betreff
A 2418		x	LK Pirschenreuth	Lists and records of foreigners registered by courts, prisons and police authorities	Listen und Unterlagen über Ausländer, die durch Gerichte, Strafanstalten und Polizeibehörden erfasst wurden
A 2419		x	"	Lists of foreign members of sickfunds	Listen ausl. Krankenkassenmitglieder
A 2420		x	LK Traunstein	Official lists of conc., foreign worker- and row-camps	Amtl. Listen von Konz., Fremdarbeiter- und Kgf.-Lagern
A 2421		x	"	Lists concerning residence of D's	DP-Aufenthaltslisten
A 2422		x	"	Reports and lists of deceased foreigners and death certificates	Meldungen und Listen über verst. Ausländer und Sterbeurkunden
A 2423		x	"	Reports and lists of graves of deceased foreigners	Meldungen und Listen über Gräber verst. Ausländer
A 2424		x	"	Lists of marriages of foreigners in Germany and marriage certificates	Listen über Eheschliessungen von Ausländern in Deutschland und Heiratsurkunden
A 2425		x	"	Lists of children of foreigners born in Germany and birth certificates	Listen über Kinder von Ausländern geboren in Deutschland und Geburtsurkunden

Date	Description	Amount	Balance
Jan 1	Balance forward	100.00	100.00
Jan 15	Cash on hand	50.00	150.00
Jan 20	Cash on hand	25.00	175.00
Jan 25	Cash on hand	75.00	250.00
Jan 30	Cash on hand	100.00	350.00
Jan 31	Cash on hand	150.00	500.00
Jan 31	Cash on hand	200.00	700.00

Item No. Ggstd.Nr.	Folder or Bundle Ordner od. Band	District Kreis	Subject	Betreff
L 2426	x	LK Traunstein	Lists of foreign workers employed, compiled by officials and firms	Listen beschäftigter Fremdarbeiter, aufgestellt von Behörden und Firmen
L 2427	x	"	"	"
L 2428	x	"	"	"
L 2429	x	"	"	"
L 2430	x	"	"	"
A 2431	x	"	Reports concerning left property of foreigners	Meldungen über zurückgelassenes Eigentum von Ausländern
A 2432	x	"	Lists and medical records of foreigners hospitalized	Listen und Krankenpapiere ausl. Krankenhauspatienten
L 2433	x	"	Lists and records of foreigners registered by courts, prisons and police authorities	Listen und Unterlagen über Ausländer, die durch Gerichte, Strafanstalten und Polizeibehörden erfasst wurden
L 2434	x	"	"	"
L 2435	x	"	"	"
L 2436	x	"	"	"
L 2437	x	"	"	"
L 2438	x	"	"	"

MEMORANDUM FOR THE RECORD

Date	Subject	Action	Remarks
1942	[Faint text]	[Faint text]	[Faint text]
1942	[Faint text]	[Faint text]	[Faint text]
1942	[Faint text]	[Faint text]	[Faint text]
1942	[Faint text]	[Faint text]	[Faint text]
1942	[Faint text]	[Faint text]	[Faint text]
1942	[Faint text]	[Faint text]	[Faint text]
1942	[Faint text]	[Faint text]	[Faint text]
1942	[Faint text]	[Faint text]	[Faint text]
1942	[Faint text]	[Faint text]	[Faint text]
1942	[Faint text]	[Faint text]	[Faint text]
1942	[Faint text]	[Faint text]	[Faint text]
1942	[Faint text]	[Faint text]	[Faint text]
1942	[Faint text]	[Faint text]	[Faint text]
1942	[Faint text]	[Faint text]	[Faint text]
1942	[Faint text]	[Faint text]	[Faint text]
1942	[Faint text]	[Faint text]	[Faint text]

Item No. Ggstd.Nr.	Folder or Bundle Ordner od. Bund	District Kreis	Subject	Betreff
A 2439	x	LK Traunstein	Lists and records of foreigners registered by courts, prisons and police authorities	Listen und Unterlagen über Ausländer, die durch Gerichte, Strafanstalten und Polizeibehörden erfasst wurden
A 2440	x	"	"	"
A 2441	x	"	Lists of foreign members of sickfunds	Listen ausl. Krankenkassen-Mitglieder
A 2442	x	LK Uffenheim	Official lists of conc.-, foreign worker- and Pow-camps	Amtl. Listen von Konz.-, Fremdarbeiter- und Kgf.-Lagern
A 2443	x	"	Lists concerning residence of Dr's	DP-Aufenthaltslisten
A 2444	x	"	Reports and lists of deceased foreigners and death certificates	Meldungen und Listen über verst. Ausländer und Sterbeurkunden
A 2445	x	"	Reports and lists of graves of deceased foreigners	Meldungen und Listen über Gräber verst. Ausländer
A 2446	x	"	Lists of marriages of foreigners in Germany and marriage certificates	Listen über Eheschliessungen von Ausländern in Deutschland und Heiratsurkunden

Faint, illegible text, possibly bleed-through from the reverse side of the page. The text is arranged in several lines and appears to be a list or a series of entries. A metal fastener or clip is visible on the left edge of the page.

Item No. Ggstd.Nr.	Folder or Bundle Ordner od. Bund	District , Kreis	Subject	Betreff
A 2447	x	LK Uffenheim	Lists of children of foreigners born in Germany and birth certificates	Listen über Kinder von Ausländern geboren in Deutschland und Geburtsurkunden
A 2448	x	"	Lists of foreign workers employed, compiled by officials and firms	Listen beschäftigter Fremdarbeiter, aufgestellt von Behörden und Firmen
A 2449	x	"	"	"
A 2450	x	"	"	"
A 2451	x	"	reports concerning left property of foreigners	Meldungen über zurückgelassenes Eigentum von Ausländern
A 2452	x	"	Lists and medical records of foreigners hospitalized	Listen und Krankenpapiere ausl. Krankenhauspatienten
A 2453	x	"	Lists and records of foreigners registered by courts, prisons and police authorities	Listen und Unterlagen über Ausländer, die durch Gerichte, Strafanstalten und Polizeibehörden erfasst wurden
A 2454	x	"	Lists of foreign members of sickfunds	Listen ausl. Krankenkassenmitglieder

MEMORANDUM FOR THE RECORD

DATE	SUBJECT	INITIALS	APPROVED BY
1947	[Faint text]	[Faint initials]	[Faint signature]
1948	[Faint text]	[Faint initials]	[Faint signature]
1949	[Faint text]	[Faint initials]	[Faint signature]
1950	[Faint text]	[Faint initials]	[Faint signature]
1951	[Faint text]	[Faint initials]	[Faint signature]
1952	[Faint text]	[Faint initials]	[Faint signature]
1953	[Faint text]	[Faint initials]	[Faint signature]
1954	[Faint text]	[Faint initials]	[Faint signature]

Item No. Ggstd.Nr.	Folder or Bundle Ordner od. Bund	District Kreis	Subject	Betreff
Δ 2455	x	LK Viechtach	Official lists of conc.-, foreign worker- and row-camps	Amtl. Listen von Konz.-, Fremdarbeiter- und Kgf.-lagern
Δ 2456	x	"	Lists concerning residence of Dr.'s	Dr-aufenthaltslisten
Δ 2457	x	"	Reports and lists of deceased foreigners and death certificates	Meldungen und Listen über verst. Ausländer und Sterbeurkunden
Δ 2458	x	"	Reports and lists of graves of deceased foreigners	Meldungen und Listen über Gräber verst. Ausländer
Δ 2459	x	"	Lists of marriages of foreigners in Germany and marriage certificates	Listen über Eheschliessungen von Ausländern in Deutschland und Heiratsurkunden
Δ 2460	x	"	Lists of children of foreigners born in Germany and birth certificates	Listen über Kinder von Ausländern geboren in Deutschland und Geburtsurkunden
Δ 2461	x	"	Lists of foreign workers employed; compiled by officials and firms	Listen beschäftigter Fremdarbeiter, aufgestellt von Behörden und Firmen
Δ 2462	x	"	"	"
Δ 2463	x	"	Reports concerning left property of foreigners	Meldungen über zurückgelassenes Eigentum von Ausländern

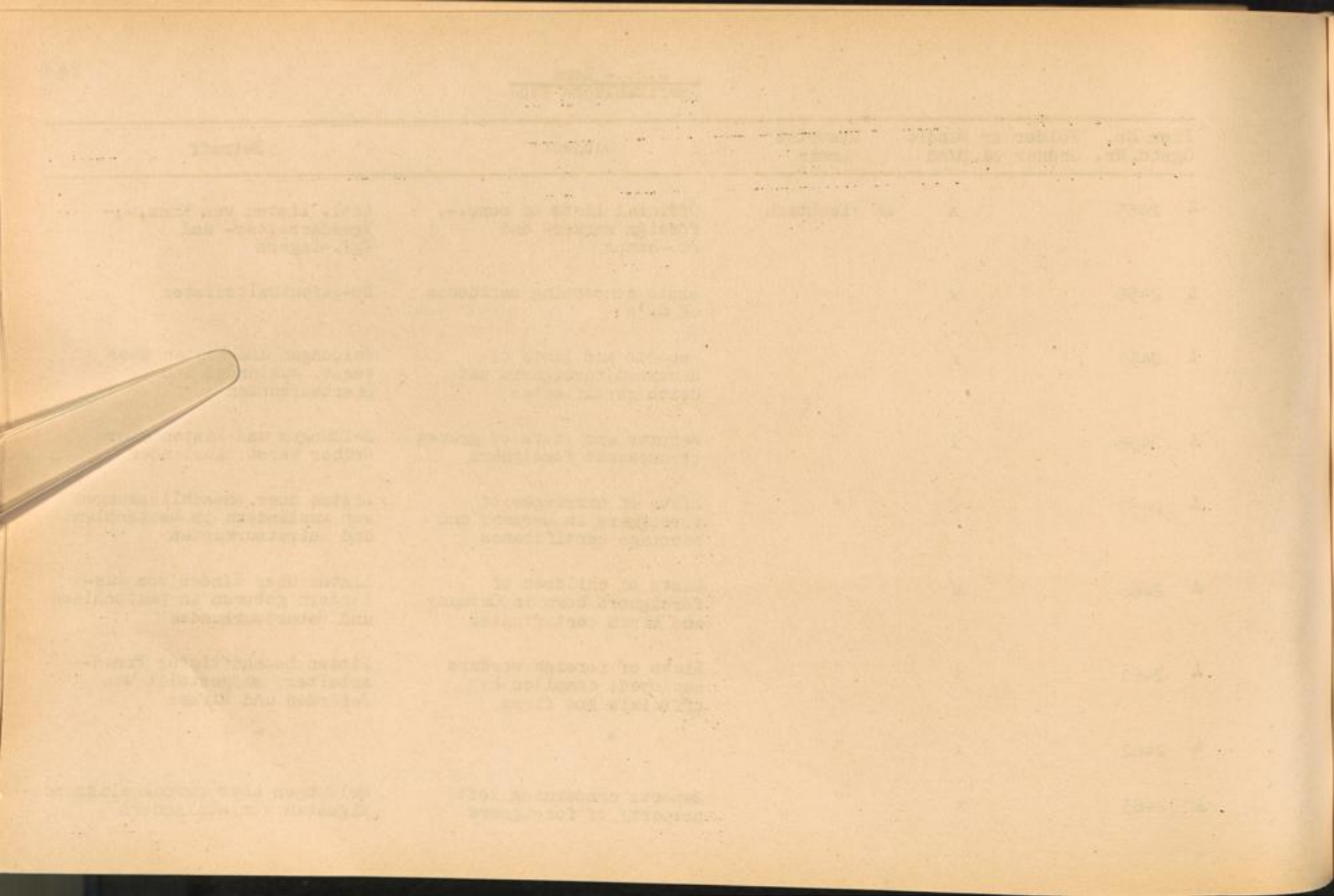

Item No. Ggstd.Nr.	Folder or Bundle Ordner od. Band	District Kreis	Subject	Betreff
A 2464	x	LK Viechtach	Lists and medical records of foreigners hospitalized	Listen und Krankenpapiere ausl. Krankenhauspatienten
A 2465	x	"	Lists and records of foreigners registered by courts, prisons and police authorities	Listen und Unterlagen über Ausländer, die durch Gerichte, Strafanstalten und Polizeibehörden erfasst wurden
A 2466	x	"	Lists of foreign members of sickfunds	Listen ausl. Krankenkassen-Mitglieder
A 2467	x	LK Vilsbiburg	Official lists of conc.-, foreign worker- and POW-camps	Amtl. Listen von Konz.-, Fremdarbeiter- und Kgf.-Lagern
A 2468	x	"	Lists concerning residence of DP's	DP-Aufenthaltslisten
A 2469	x	"	Reports and lists of deceased foreigners and death certificates	Meldungen und Listen über verst. Ausländer und Sterbeurkunden
A 2470	x	"	Reports and lists of graves of deceased foreigners	Meldungen und Listen über Gräber verst. Ausländer
A 2471	x	"	Lists of marriages of foreigners in Germany and marriage certificates	Listen über Eheschliessungen von Ausländern in Deutschland und Heiratsurkunden

Date	Particulars	Debit	Credit
1880	To Balance		100.00
1881	By Cash	50.00	
1882	To Cash		25.00
1883	By Cash	75.00	
1884	To Cash		100.00
1885	By Cash	150.00	
1886	To Cash		200.00
1887	By Cash	300.00	
1888	To Cash		400.00
1889	By Cash	500.00	
1890	To Cash		600.00
1891	By Cash	700.00	

Item No. Ggstd.Nr.	Folder or Bundle Ordner od. Band	District Kreis	Subject	Betreff
A 2472	x	LK Vilsbiburg	Lists of children of foreigners born in Germany and birth certificates	Listen über Kinder von Ausländern geboren in Deutschland und Geburtsurkunden
A 2473	x	"	Lists of foreign workers employed, compiled by officials and firms	Listen beschäftigter Fremdarbeiter; aufgestellt von Behörden und Firmen
A 2474	x	"	"	"
A 2475	x	"	"	"
A 2476	x	"	"	"
A 2477	x	"	Reports concerning left property of foreigners	Meldungen über zurückgelassenes Eigentum von Ausländern
A 2478	x	"	Lists and medical records of foreigners hospitalized	Listen und Krankenpapiere ausl. Krankenhauspatienten
A 2479	x	"	Lists and records of foreigners registered by courts, prisons and police authorities	Listen und Unterlagen über Ausländer, die durch Gerichte, Strafanstalten und Polizeibehörden erfasst wurden
A 2480	x	"	Lists of foreign members of sickfunds	Listen ausl. Krankenkassenmitglieder

Date	Description	Amount	Total
1917
1917
1917
1917
1917
1917
1917
1917
1917
1917

Item No. Ggstđ.Nr.	Folder or Bundle Ordner od. Band	District Kreis	Subject	Betreff
A 2481	x	LK Vilshofen	Official lists of conc.-, foreign worker- and POW-camps	Amtl. Listen von Konz.-, Fremdarbeiter- und Kgf.-lagern
A 2482	x	"	Lists concerning residence of DP's	DP-Aufenthaltslisten
A 2483	x	"	Reports and lists of deceased foreigners and death certificates	Meldungen und Listen über verst. Ausländer und Sterbeurkunden
A 2484	x	"	Reports and lists of graves of deceased foreigners	Meldungen und Listen über Gräber verst. Ausländer
A 2485	x	"	Lists of marriages of foreigners in Germany and marriage certificates	Listen über Eheschliessungen von Ausländern in Deutschland und Heiratsurkunden
A 2486	x	"	Lists of children of foreigners born in Germany and birth certificates	Listen über Kinder von Ausländern geboren in Deutschland und Geburtsurkunden
A 2487	x	"	Lists of foreign workers employed; compiled by officials and firms	Listen beschäftigter Fremdarbeiter; aufgestellt von Behörden und Firmen
A 2488	x	"	"	"
A 2489	x	"	"	"
A 2490	x	"	"	"

Item No.	Quantity	Description	Unit	Price	Total
1	100
2
3
4
5
6
7
8
9
10

Item No. Ggstd.Nr.	Folder or Bundle Ordner od. Bund	District Kreis	Subject	Betreff
A 2491	x	LK Vilshofen	Reports concerning left property of foreigners	Meldungen über zurückgelassenes Eigentum von Ausländern
A 2492	x	"	Lists and medical records of foreigners hospitalized	Listen und Krankenpapiere aus Krankenhauspatienten
A 2493	x	"	Lists and records of foreigners registered by courts, prisons and police authorities	Listen und Unterlagen über Ausländer, die durch Gerichte, Strafanstalten und Polizeibehörden erfasst wurden
A 2494	x	"	Lists of foreign members of sickfunds	Listen ausl. Krankenkassen-Mitglieder
A				
A 2495	x	LK Vohenstrauß	Official lists of conc.-, foreign worker- and Pow-camps	Amtl. Listen von Konz.-, Fremdarbeiter- und Kgf.-Lagern
A 2496	x	"	Lists concerning residence of Dr's	DP-Aufenthaltslisten
A 2497	x	"	Reports and lists of deceased foreigners and death certificates	Meldungen und Listen über verst. Ausländer und Sterbeurkunden
A 2498	x	"	Reports and lists of graves of deceased foreigners	Meldungen und Listen über Gräber verst. Ausländer

Item No.	Description	Quantity	Unit	Value
1
2
3
4
5
6
7
8
9
10

Item No. Ggstd.Nr.	Folder or Bundle Ordner od. Band	District Kreis	Subject	Betreff
A 2499	x	LK Vohenstrauss	Lists of marriages of foreigners in Germany and marriage certificates	Listen über Eheschliessungen von Ausländern in Deutschland und Heiratsurkunden
A 2500	x	"	Lists of children of foreigners born in Germany and birth certificates	Listen über Kinder von Ausländern geboren in Deutschland und Geburtsurkunden
A 2501	x	"	Lists of foreign workers employed; compiled by officials and firms	Listen beschäftigter Fremdarbeiter; aufgestellt von Behörden und Firmen
A 2502	x	"	Reports concerning left property of foreigners	Meldungen über zurückgelassenes Eigentum von Ausländern
A 2503	x	"	Lists and medical records of foreigners hospitalized	Listen und Krankenpapiere ausl. Krankenhauspatienten
A 2504	x	"	Lists and records of foreigners registered by courts, prisons and police authorities	Listen und Unterlagen über Ausländer, die durch Gerichte, Strafanstalten und Polizeibehörden erfasst wurden
A 2505	x	"	Lists of foreign members of sickfunds	Listen ausl. Krankenkassen-Mitglieder

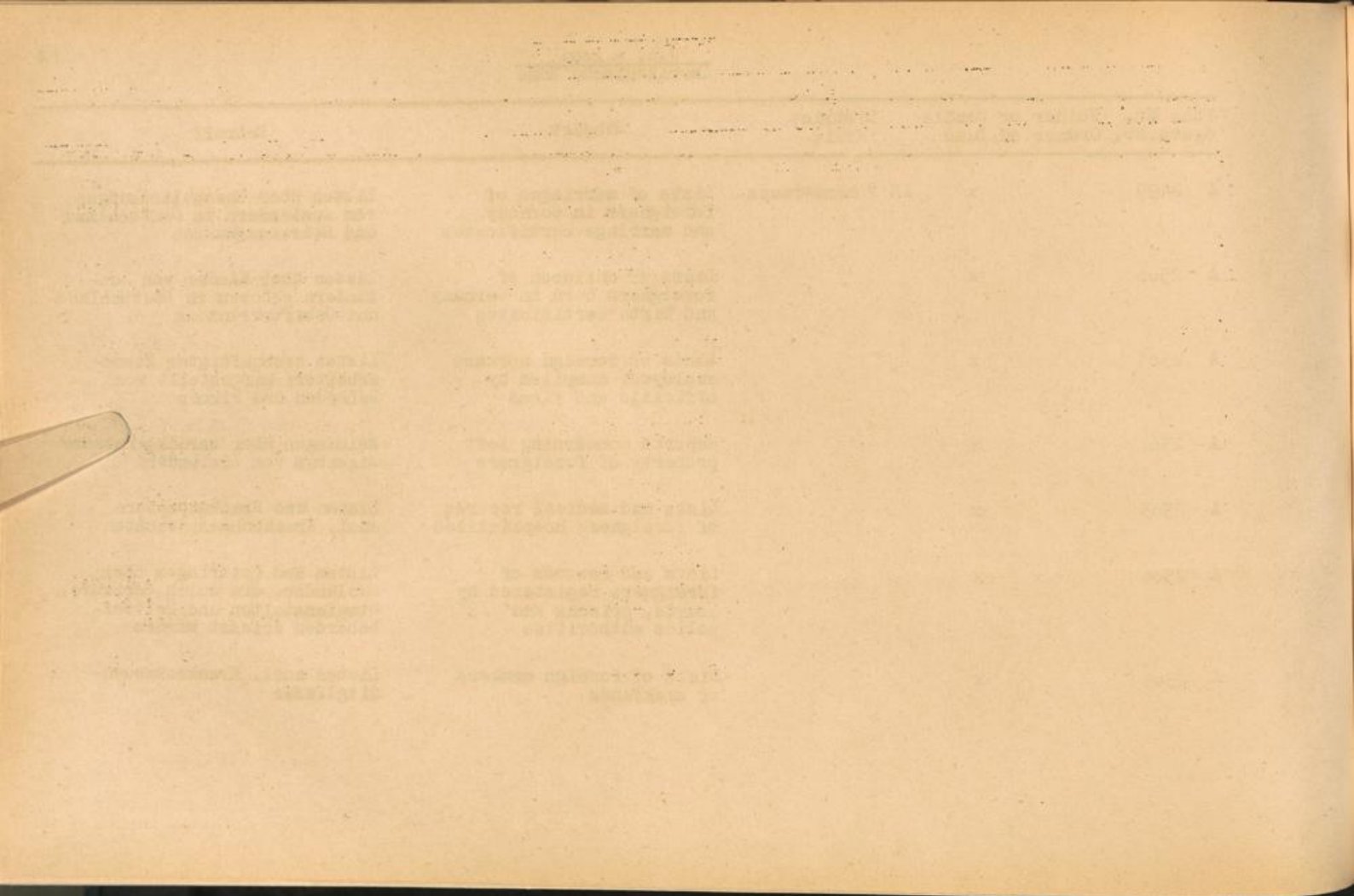

Item No. Ggstd.Nr.	Folder or Bundle Ordner od. Bund	District Kreis	Subject	Betreff
A 2506	x	LK waldmünchen	Official lists of conc.-, foreign worker- and PoW-camps	Amtl. Listen von Konz.-, Fremdarbeiter- und Kgf.-Lagern
A 2507	x	"	Lists concerning residence of DP's	DP-aufenthaltslisten
A 2508	x	"	Reports and lists of deceased foreigners and death certificates	Meldungen und Listen über verst. Ausländer und Sterbeurkunden
A 2509	x	"	Reports and lists of graves of deceased foreigners	Meldungen und Listen über Gräber verst. Ausländer
A 2510	x	"	Lists of marriages of foreigners in Germany and marriage certificates	Listen über Eheschliessungen von Ausländern in Deutschland und Heiratsurkunden
A 2511	x	"	Lists of children of foreigners born in Germany and birth certificates	Listen über Kinder von Ausländern geboren in Deutschland und Geburtsurkunden
A 2512	x	"	Lists of foreign workers employed; compiled by officials and firms	Listen beschäftigter Fremdarbeiter; aufgestellt von Behörden und Firmen
A 2513	x	"	Reports concerning left property of foreigners	Meldungen über zurückgelassenes Eigentum von Ausländern
A 2514	x	"	Lists and medical records of foreigners hospitalized	Listen und Krankenpapiere ausl. Krankenhauspatienten

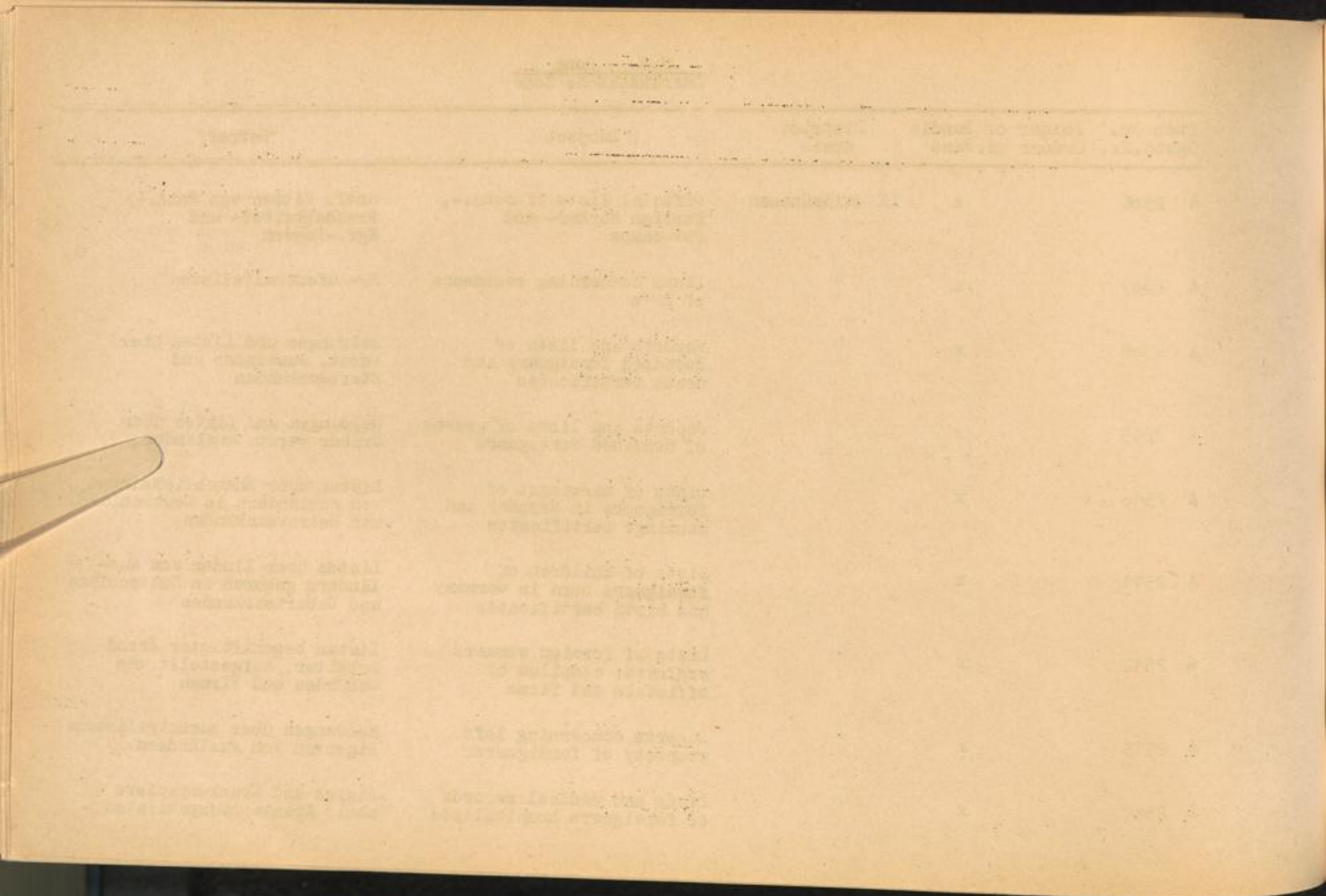

Item No. Ggstd.Nr.	Folder or Bundle Ordner od. Band	District Kreis	Subject	Betreff
A 2515	x	LK waldmünchen	Lists and records of foreigners registered by courts, prisons and police authorities	Listen und Unterlagen über Ausländer, die durch Gerichte, Strafanstalten und Polizeibehörden erfasst wurden
A 2516	x	"	Lists of foreign members of sickfunds	Listen ausl. Krankenkassen-Mitglieder
A 2517	x	LK wasserburg	Official lists of conc.-, foreign worker- and POW-camps	Amtl. Listen von Konz.-, Fremdarbeiter- und Kgf.-Lagern
A 2518	x	"	Lists concerning residence of Dr's	DP-aufenthaltslisten
A 2519	x	"	Reports and lists of deceased foreigners and death certificates	Meldungen und Listen über verst. Ausländer und Sterbeurkunden
A 2520	x	"	Reports and lists of graves of deceased foreigners	Meldungen und Listen über Gräber verst. Ausländer
A 2521	x	"	Lists of marriages of foreigners in Germany and marriage certificates	Listen über Eheschliessungen von Ausländern in Deutschland und Heiratsurkunden
A 2522	x	"	Lists of children of foreigners born in Germany and birth certificates	Listen über Kinder von Ausländern geboren in Deutschland und Geburtsurkunden

No. of the document	Date	Description
1000	1870	...
1001	1871	...
1002	1872	...
1003	1873	...
1004	1874	...
1005	1875	...

Item No. Ggst.d.Nr.	Folder or Bundle Ordner od. Band	District Kreis	Subject	Betreff
A 2523	x	LK wasserburg	Lists of foreign workers employed; compiled by officials and firms	Listen beschäftigter Fremdarbeiter; aufgestellt von Behörden und Firmen
A 2524	x	"	"	"
A 2525	x	"	"	"
A 2526	x	"	Reports concerning left property of foreigners	Meldungen über zurückgelassenes Eigentum von Ausländern
A 2527	x	"	Lists and medical records of foreigners hospitalized	Listen und Krankenpapiere ausl. Krankenhauspatienten
A 2528	x	"	Lists and records of foreigners registered by courts, prisons and police authorities	Listen und Unterlagen über Ausländer, die durch Gerichte, Strafanstalten und Polizeibehörden erfasst wurden
A 2529	x	"	Lists of foreign members of sickfunds	Listen ausl. Krankenkassen-Mitglieder
A 2530	x	LK wegschwid	Official lists of conc., foreign worker- and POW-camps	Amtl. Listen von Konz., Fremdarbeiter- und Kgf.-Lagern
A 2531	x	"	Lists concerning residence of DP's	DP-Aufenthaltslisten



Item No. Ggstd.Nr.	Folder or Bundle Ordner od. Bund	District Kreis	Subject	Betreff
A 2532	x	LK wegscheid	Reports and lists of deceased foreigners and death certificates	Meldungen und Listen über verst. Ausländer und Sterbeurkunden
A 2533	x	"	Reports and lists of graves of deceased foreigners	Meldungen und Listen über Gräber verst. Ausländer
A 2534	x	"	Lists of marriages of foreigners in Germany and marriage certificates	Listen über Eheschliessungen von Ausländern in Deutschland und Heiratsurkunden
A 2435	x	"	Lists of children of foreigners born in Germany and birth certificates	Listen über Kinder von Ausländern geboren in Deutschland und Geburtsurkunden
A 2536	x	"	Lists of foreign workers employed, compiled by officials and firms	Listen beschäftigter Fremdarbeiter; aufgestellt von Behörden und Firmen
A 2537	x	"	Reports concerning left property of foreigners	Meldungen über zurückgelassenes Eigentum von Ausländern
A 2538	x	"	Lists and medical records of foreigners hospitalized	Listen und Krankenpapiere ausl. Krankenhauspatienten
A 2539	x	"	Lists and records of foreigners registered by courts, prisons and police authorities	Listen und Unterlagen über Ausländer, die durch Gerichte, Strafanstalten und Polizeibehörden erfasst wurden
A 2540	x	"	Lists of foreign members of sickfunds	Listen ausl. Krankenkassenmitglieder

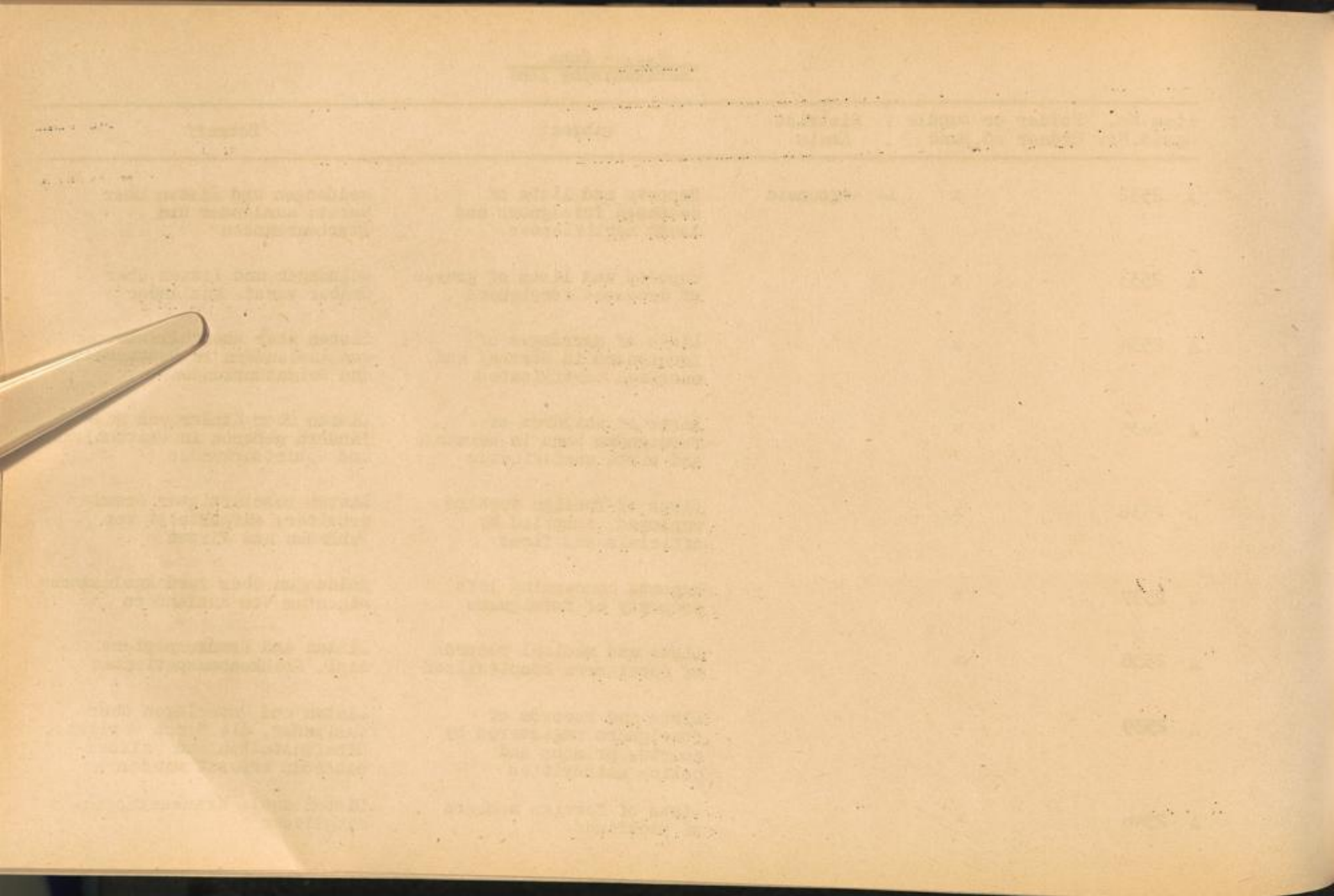

Item No. Ggstd.Nr.	Folder or Ordner	Bundle od. Bund	District Kreis	Subject	Betreff
A 2541		x	SK weiden	Official lists of conc.-, foreign worker- and PoW-camps	amtl. Listen von Konz.-, Fremdarbeiter- und Kgf.-Lagern
A 2542		x	"	Lists concerning residence of Dp's	DP-Aufenthaltslisten
A 2543		x	"	Reports and lists of deceased foreigners and death certificates	Meldungen und Listen über verst. Ausländer und Sterbeurkunden
A 2544		x	"	Reports and lists of graves of deceased foreigners	Meldungen und Listen über Gräber verst. Ausländer
A 2545		x	"	Lists of marriages of foreigners in Germany and marriage certificates	Listen über Eheschliessungen von Ausländern in Deutschland und Heiratsurkunden
A 2546		x	"	Lists of children of foreigners born in Germany and birth certificates	Listen über Kinder von Ausländern geboren in Deutschland und Geburtsurkunden
A 2547		x	"	Lists of foreign workers employed; compiled by officials and firms	Listen beschäftigter Fremdarbeiter; aufgestellt von Behörden und Firmen
A 2548		x	"	"	"
A 2549		x	"	"	"
A 2550		x	"	"	"

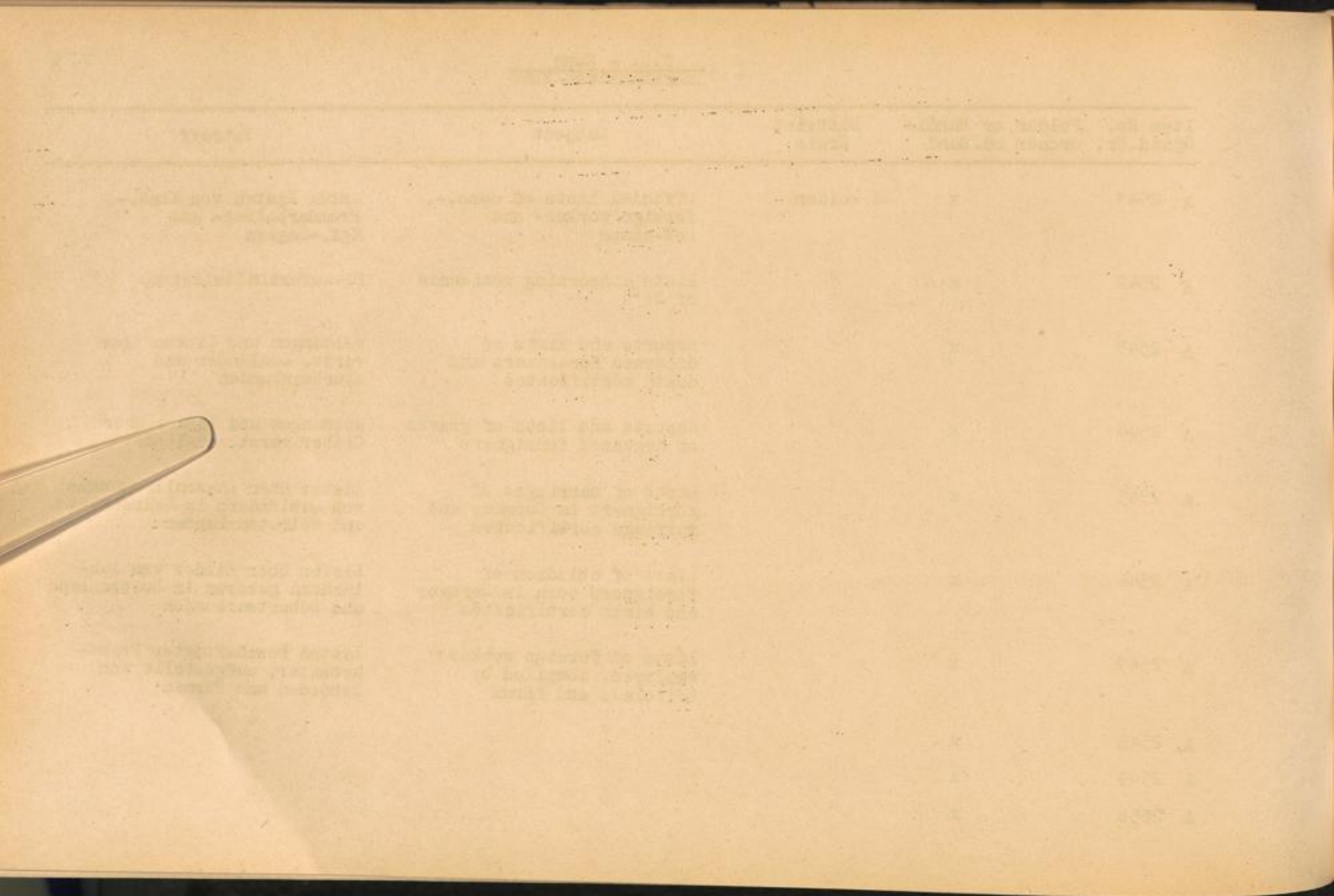

Item No. Ggstđ.Nr.	Folder or Ordner	Bundle od. Band	District Kreis	Subject	Betreff
A 2551		x	SK Weiden	Lists of foreign workers employed; compiled by officials and firms	Listen beschäftigter Fremdarbeiter; aufgestellt von Behörden und Firmen
A 2552		x	"	"	"
A 2553		x	"	"	"
A 2554		x	"	Reports concerning left property of foreigners	Meldungen über zurückgelassenes Eigentum von Ausländern
A 2555		x	"	Lists and medical records of foreigners hospitalized	Listen und Krankenpapiere ausl. Krankenhauspatienten
A 2556		x	"	Lists and records of foreigners registered by courts, prisons and police authorities	Listen und Unterlagen über Ausländer, die durch Gerichte, Strafanstalten und Polizeibehörden erfasst wurden
A 2557		x	"	"	"
A 2558		x	"	Lists of foreign members of sickfunds	Listen ausl. Krankenkassen-Mitglieder
A 2559		x	"	"	"

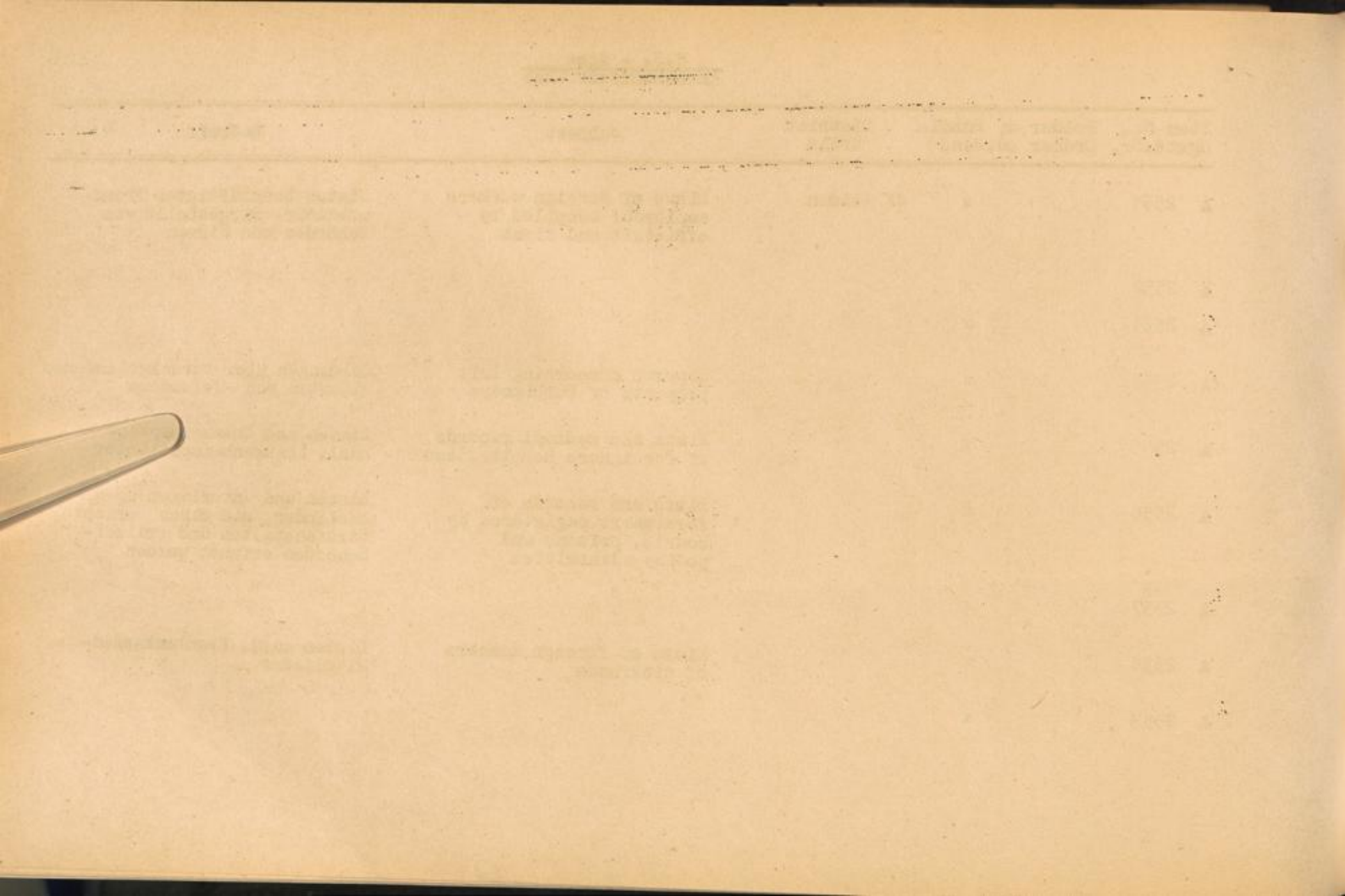

Item No. Ggstd.Nr.	Folder or Bundle Ordner od. Bund	District Kreis	Subject	Betreff
A 2560	x	LK Weilheim	Official lists of conc., foreign worker- and Pov-camps	Amtl. Listen von Konz., Fremdarbeiter- und Kgf.-lagern
A 2561	x	"	Lists concerning residence of Dr's	Dr-aufenthaltslisten
A 2562	x	"	Reports and lists of deceased foreigners and death certificates	Meldungen und Listen über verst. Ausländer und Sterbeurkunden
A 2563	x	"	Reports and lists of graves of deceased foreigners	Meldungen und Listen über Gräber verst. Ausländer
A 2564	x	"	Lists of marriages of foreigners in Germany and marriage certificates	Listen über Eheschliessungen von Ausländern in Deutschland und Heiratsurkunden
A 2565	x	"	Lists of children of foreigners born in Germany and birth certificates	Listen über Kinder von aus- ländern geboren in Deutschland und Geburtsurkunden
A 2565	x	"	Lists of foreign workers employed, compiled by officials and firms	Listen beschäftigter Fremd- arbeiter; aufgestellt von Behörden und Firmen
A 2567	x	"	"	"
A 2568	x	"	"	"
A 2569	x	"	"	"

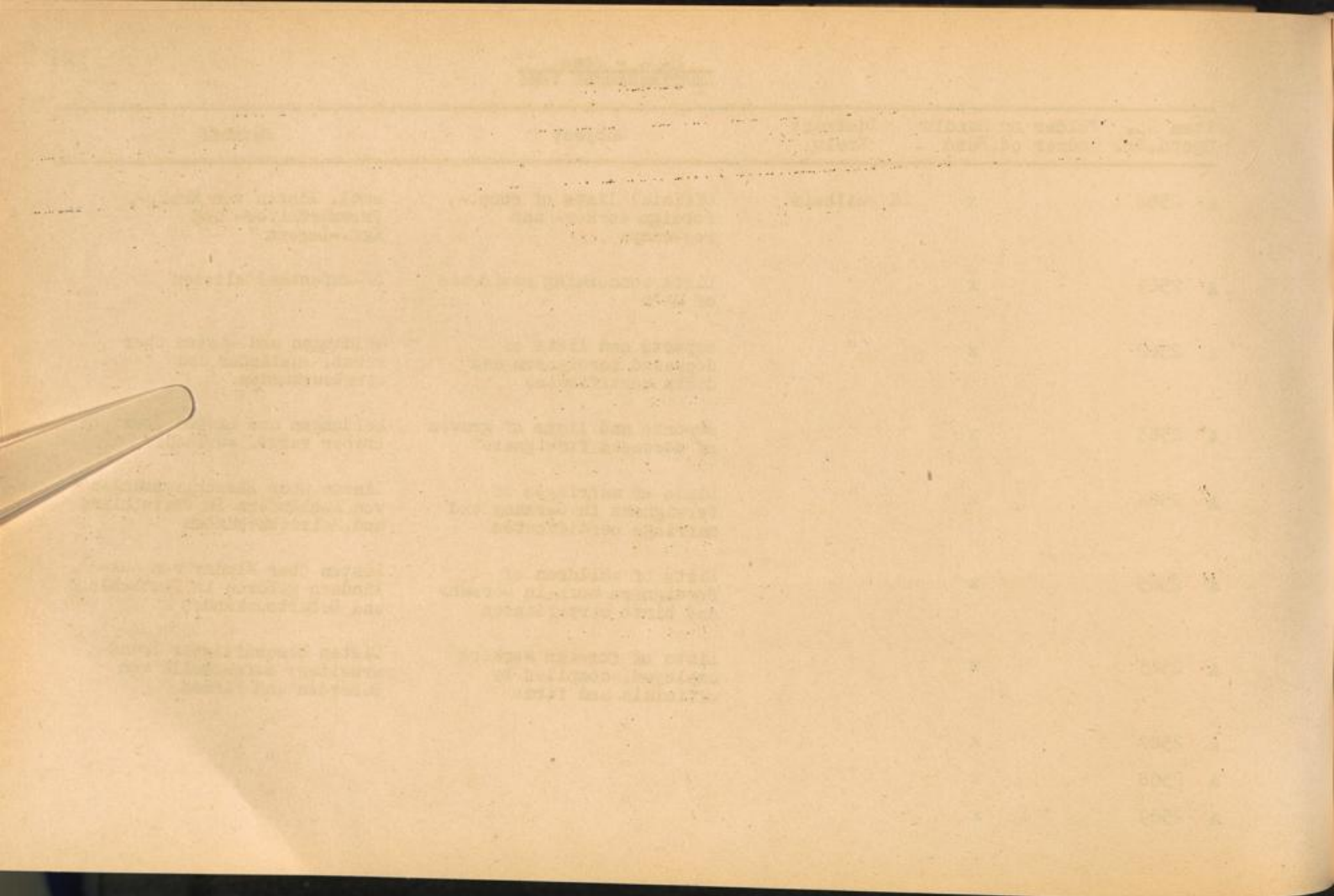

Item No. Ggstd.Nr.	Folder or Bundle Ordner od. Bund	District Kreis	Subject	Betreff
A 2570	x	LK Weilheim	Lists of foreign workers employed; compiled by officials and firms	Listen beschäftigter Fremdarbeiter; aufgestellt von Behörden und Firmen
A 2571	x	"	"	"
A 2572	x	"	"	"
A 2573	x	"	"	"
A 2574	x	"	"	"
A 2575	x	"	"	"
A 2576	x	"	"	"
A 2577	x	"	Reports concerning left property of foreigners	Meldungen über zurückgelassenes Eigentum von Ausländern
A 2578	x	"	Lists and medical records of foreigners hospitalized	Listen und Krankenpapiere ausl. Krankenhauspatienten
A 2579	x	"	Lists and records of foreigners registered by courts, prisons and police authorities	Listen und Unterlagen über Ausländer, die durch Gerichte, Strafanstalten und Polizeibehörden erfasst wurden
A 2580	x	"	"	"
A 2581	x	"	Lists of foreign members of sickfunds	Listen ausl. Krankenkassen-Mitglieder

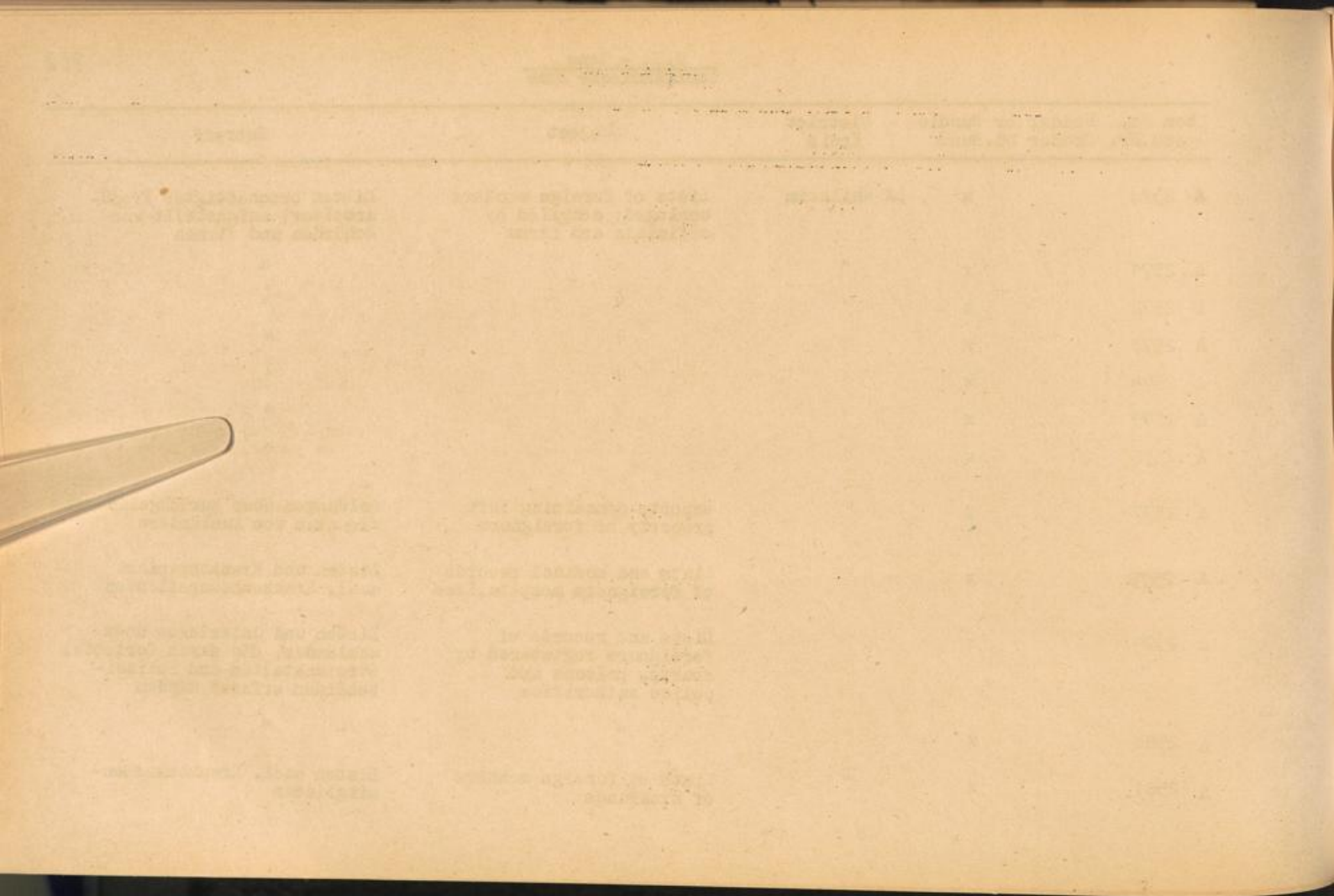

Item No. Ggstd.Nr.	Folder or Bundle Ordner od. Bund	District Kreis	Subject	Betreff
A 2582	x	LK weissenburg	Official lists of conc., foreign worker- and POW-camps	Amtl. Liste von Konz., Fremdarbeiter- und Kgf.-Lagern
A 2583	x	"	Lists concerning residence of Dr's	DP-Aufenthaltslisten
A 2584	x	"	Reports and lists of deceased foreigners and death certificates	Meldungen und Listen über verst. Ausländer und Sterbeurkunden
A 2585	x	"	Reports and lists of graves of deceased foreigners	Meldungen und Listen über Gräber verst. Ausländer
A 2586	x	"	Lists of marriages of foreigners in Germany and marriage certificates	Listen über Eheschliessungen von Ausländern in Deutschland und Heiratsurkunden
A 2587	x	"	Lists of children of foreigners born in Germany and birth certificates	Listen über Kinder von Ausländern geboren in Deutschland und Geburtsurkunden
A 2588	x	"	Lists of foreign workers employed; compiled by officials and firms	Listen beschäftigter Fremdarbeiter, aufgestellt von Behörden und Firmen
A 2589	x	"	"	"
A 2590	x	"	Reports concerning left property of foreigners	Meldungen über zurückgelassenes Eigentum von Ausländern

Page No.	Author or Editor	Title	Subject	Notes
1
2
3
4
5
6
7
8
9
10

Item No. Ggstd.Nr.	Folder or Bundle Ordner od. Bund	District Kreis	Subject	Betreff
A 2591	x	LK weissenburg	Lists and medical records of foreigners hospitalized	Listen und Krankenpapiere ausl. Krankenhauspatienten
A 2592	x	"	Lists and records of foreigners registered by courts, prisons and police authorities	Listen und Unterlagen über Ausländer, die durch Gerichte, Strafanstalten und Polizeibehörden erfasst wurden
A 2593	x	"	Lists of foreign members of sickfunds	Listen ausl. Krankenkassen-Mitglieder
A 2594	x	LK Wertingen	Official lists of conc., foreign worker- and POW-camps	Amtl. Listen von Konz., Fremdarbeiter- und Kgf.-Lagern
A 2595	x	"	Lists concerning residence of Dr's	Dr-Aufenthaltslisten
A 2596	x	"	Reports and lists of deceased foreigners and death certificates	Meldungen und Listen über verst. Ausländer und Sterbeurkunden
A 2597	x	"	Reports and lists of graves of deceased foreigners	Meldungen und Listen über Gräber verst. Ausländer
A 2598	x	"	Lists of marriages of foreigners in Germany and marriage certificates	Listen über Eheschliessungen von Ausländern in Deutschland und Heiratsurkunden

Date	Particulars	Debit	Credit	Balance
1875 Jan 1	To Balance	100.00		100.00
1875 Jan 10	By Cash		50.00	150.00
1875 Jan 15	To Cash	25.00		175.00
1875 Jan 20	By Cash		75.00	250.00
1875 Jan 25	To Cash	50.00		300.00
1875 Jan 30	By Cash		100.00	400.00
1875 Feb 5	To Cash	75.00		475.00
1875 Feb 10	By Cash		125.00	600.00

Item No. Ggstd.Nr.	Folder or Bundle Ordner od. Bund	District Kreis	Subject	Betreff
A 2599	x	LK Wertingen	Lists of children of foreigners born in Germany and birth certificates	Listen über Kinder von Ausländern geboren in Deutschland und Geburtsurkunden
A 2600	x	"	Lists of foreign workers employed; compiled by officials and firms	Listen beschäftigter Fremdarbeiter; aufgestellt von Behörden und Firmen
A 2601	x	"	"	"
A 2602	x	"	"	"
A 2603	x	"	Lists and medical records of foreigners hospitalized	Listen und Krankenpapiere ausl. Krankenhauspatienten
A 2604	x	"	Lists and records of foreigners registered by courts, prisons and police authorities	Listen und Unterlagen über Ausländer, die durch Gerichte, Strafanstalten und Polizeibehörden erfasst wurden
A 2605	x	"	Lists of foreign members of sickfunds	Listen ausl. Krankenkassen-Mitglieder
A 2606	x	LK Wolfratshausen	Official lists of conc.-, foreign worker- and POW-camps	Amtl. Listen von Konz.-, Fremdarbeiter- und Kgf.-Lagern
A 2607	x	"	Lists concerning residence of Dr's	DP-Aufenthaltslisten

Item No.	Quantity	Unit	Description	Value
1	100	lb	Flour	10.00
2	50	lb	Wheat	5.00
3	25	lb	Barley	2.50
4	10	lb	Oats	1.00
5	5	lb	Rye	0.50
6	1	lb	Corn	0.10
7	1	lb	Soybeans	0.10
8	1	lb	Peas	0.10
9	1	lb	Lentils	0.10
10	1	lb	Beans	0.10

U.S. Zone
Amerikanische Zone

Item No. Ggstđ.Nr.	Folder or Bundle Ordner oder Bund	District Kreis	Subject	Betreff
A 2608	x	LK.Wolfrats- hausen	Reports and lists of deceased foreigners and death certificates	Meldungen und Listen über verst. Ausländer und Sterbeurkunden
A 2609	x	"	Reports and lists of graves of deceased foreigners	Meldungen und Listen über Gräber verst. Ausländer
A 2610	x	"	Lists of marriages of foreigners in Germany and marriage certificates	Listen über Eheschliessungen von Ausländern in Deutschland und Heiratsurkunden
A 2611	x	"	Lists of children of foreigners born in Germany and birth certificates	Listen über Kinder von Auslän- dem geboren in Deutschland und Geburtsurkunden
A 2612	x	"	Lists of foreign workers employed; compiled by officials and firms	Listen beschäftigter Fremdar- beiter; aufgestellt von Behör- den und Firmen
A 2613	x	"	"	"
A 2614	x	"	"	"
A 2615	x	"	"	"
A 2616	x	"	Reports concerning left property of foreigners	Meldungen über zurückgelassenes Eigentum von Ausländern
A 2617	x	"	Lists and medical records of foreigners hospitalized	Listen und Krankenpapiere ausl. Krankenhauspatienten
A 2618	x	"	Lists and records of foreigners registered by courts, prisons and police authorities	Listen und Unterlagen über Aus- länder, die durch Gerichte, Strafanstalten und Polizeibe- hörden erfasst wurden

Serial	Description	Category	Reference
1	Reports and lists of persons...	Security	A 1001
2	Reports and lists of persons...	Security	A 1002
3	Reports and lists of persons...	Security	A 1003
4	Reports and lists of persons...	Security	A 1004
5	Reports and lists of persons...	Security	A 1005
6	Reports and lists of persons...	Security	A 1006
7	Reports and lists of persons...	Security	A 1007
8	Reports and lists of persons...	Security	A 1008
9	Reports and lists of persons...	Security	A 1009
10	Reports and lists of persons...	Security	A 1010
11	Reports and lists of persons...	Security	A 1011
12	Reports and lists of persons...	Security	A 1012
13	Reports and lists of persons...	Security	A 1013
14	Reports and lists of persons...	Security	A 1014
15	Reports and lists of persons...	Security	A 1015
16	Reports and lists of persons...	Security	A 1016
17	Reports and lists of persons...	Security	A 1017
18	Reports and lists of persons...	Security	A 1018
19	Reports and lists of persons...	Security	A 1019
20	Reports and lists of persons...	Security	A 1020



SECRET

U.S. Zone
Amerikanische Zone

Item No. Ggstd.Nr.	Folder or Bundle Ordner oder Bund	District Kreis	Subject	Betreff
A 2619	x	LK.Wolfrats- hausen	Lists of foreign members of sickfunds	Listen ausl. Krankenkassen- Mitglieder
A 2620	x	LK.Wolfstein	Official lists of conc.-, foreign worker- and PoW-camps	Amtl. Listen von Konz.-, Fremd- arbeiter- und Kgf.-Lagern
A 2621	x	"	Lists concerning residence of DP's	DP - Aufenthaltslisten
A 2622	x	"	Reports and lists of deceased foreigners and death certificates	Meldungen und Listen über verst. Ausländer und Sterbeurkunden
A 2623	x	"	Reports and lists of graves of deceased foreigners	Meldungen und Listen über Gräber verst. Ausländer
A 2624	x	"	Lists of marriages of foreigners in Germany and marriage certificates	Listen über Eheschliessungen von Ausländern in Deutschland und Heiratsurkunden
A 2625	x	"	Lists of children of foreign- ers born in Germany and birth certificates	Listen über Kinder von Auslän- dern geboren in Deutschland und Geburtsurkunden
A 2626	x	"	Lists of foreign workers employed; compiled by offici- als and firms	Listen beschäftigter Fremdar- beiter; aufgestellt von Behör- den und Firmen
A 2627	x	"	Reports concerning left property of foreigners	Meldungen über zurückgelassenes Eigentum von Ausländern
A 2628	x	"	Lists and medical records of foreigners hospitalized	Listen und Krankenpapiere ausl. Krankenhauspatienten

Item No. Ggstd.Nr.	Folder or Bundle Ordner oder Bund	District Kreis	Subject	Betreff
A 2629	x	LK.Wolfstein	Lists and records of foreigners registered by courts, prisons and police authorities	Listen und Unterlagen über Ausländer, die durch Gerichte, Strafanstalten und Polizeibehörden erfasst wurden
A 2630	x	"	Lists of foreign members of sickfunds	Listen ausl. Krankenkassen-Mitglieder
A 2631	x	SK.Würzburg	Official lists of conc.-, foreign worker- and PoW-camps	Amtl. Listen von Konz.-, Fremdarbeiter- und Kgf.-Lagern
A 2632	x	"	Lists concerning residence of DP's	DP - Aufenthaltslisten
A 2633	x	"	Reports and lists of deceased foreigners and death certificates	Meldungen und Listen über verst. Ausländer und Sterbeurkunden
A 2634	x	"	Reports and lists of graves of deceased foreigners	Meldungen und Listen über Gräber verst. Ausländer
A 2635	x	"	Lists of marriages of foreigners in Germany and marriage certificates	Listen über Eheschliessungen von Ausländern in Deutschland und Heiratsurkunden
A 2636	x	"	Lists of children of foreigners born in Germany and birth certificates	Listen über Kinder von Ausländern geboren in Deutschland und Geburtsurkunden
A 2637	x	"	Lists of foreign workers employed; compiled by officials and firms	Listen beschäftigter Fremdarbeiter; aufgestellt von Behörden und Firmen
A 2638	x	"	"	"

INDEX

Page	Page	Page	Page
1	2	3	4
5	6	7	8
9	10	11	12
13	14	15	16
17	18	19	20
21	22	23	24
25	26	27	28
29	30	31	32
33	34	35	36
37	38	39	40
41	42	43	44
45	46	47	48
49	50	51	52
53	54	55	56
57	58	59	60
61	62	63	64
65	66	67	68
69	70	71	72
73	74	75	76
77	78	79	80
81	82	83	84
85	86	87	88
89	90	91	92
93	94	95	96
97	98	99	100

Item No. Ggstd.Nr.	Folder or Bundle Ordner oder Bund	District Kreis	Subject	Betreff
A 2639	x	SK.Würzburg	Lists of foreign workers employed; compiled by officials and firms	Listen beschäftigter Fremdarbeiter; aufgestellt von Behörden und Firmen
A 2640	x	"	"	"
A 2641	x	"	"	"
A 2642	x	"	Reports concerning left property of foreigners	Meldungen über zurückgelassenes Eigentum von Ausländern
A 2643	x	"	"	"
A 2644	x	"	Lists and medical records of foreigners hospitalized	Listen und Krankenpapiere ausl. Krankenhauspatienten
A 2645	x	"	Lists and records of foreigners registered by courts, prisons and police authorities	Listen und Unterlagen über Ausländer, die durch Gerichte, Strafanstalten und Polizeibehörden erfasst wurden
A 2646	x	"	Lists of foreign members of sickfunds	Listen ausl. Krankenkassen-Mitglieder
A 2647	x	LK.Würzburg	Official lists of conc.-, foreign worker- and PoW-camps	Amtl. Listen von Konz.-, Fremdarbeiter- und Kgf.-Lagern
A 2648	x	"	Lists concerning residence of DP's	DP - Aufenthaltslisten
A 2649	x	"	Reports and lists of deceased foreigners and death certificates	Meldungen und Listen über verst. Ausländer und Sterbeurkunden

Serial	Subject	Reference	Date	Page
1000	State of Texas -
1001
1002
1003
1004
1005
1006
1007
1008
1009
1010

U.S. Zone
Amerikanische Zone

Item No. Ggstd.Nr.	Folder or Bundle Ordner oder Bund	District Kreis	Subject	Betreff
A 2650	x	LK.Würzburg	Reports and lists of graves of deceased foreigners	Meldungen und Listen über Gräber verst. Ausländer
A 2651	x	"	Lists of marriages of foreigners in Germany and marriage certificates	Listen über Eheschliessungen von Ausländern in Deutschland und Heiratsurkunden
A 2652	x	"	Lists of children of foreigners born in Germany and birth certificates	Listen über Kinder von Ausländern geboren in Deutschland und Geburtsurkunden
A 2653	x	"	Lists of foreign workers employed; compiled by officials and firms	Listen beschäftigter Fremdarbeiter; aufgestellt von Behörden und Firmen
A 2654	x	"	"	"
A 2655	x	"	Reports concerning left property of foreigners	Meldungen über zurückgelassenes Eigentum von Ausländern
A 2656	x	"	Lists and medical records of foreigners hospitalized	Listen und Krankenpapiere ausl. Krankenhauspatienten
A 2657	x	"	Lists and records of foreigners registered by courts, prisons and police authorities	Listen und Unterlagen über Ausländer, die durch Gerichte, Strafanstalten und Polizeibehörden erfasst wurden
A 2658	x	"	Lists of foreign members of sickfunds	Listen ausl. Krankenkassen-Mitglieder
A 2659	x	LK.Wunsiedel	Official lists of conc.-, foreign worker-and PoW-camps	Amtl.Listen von Konz.-, Fremdarbeiter- und Kgf.-Lagern

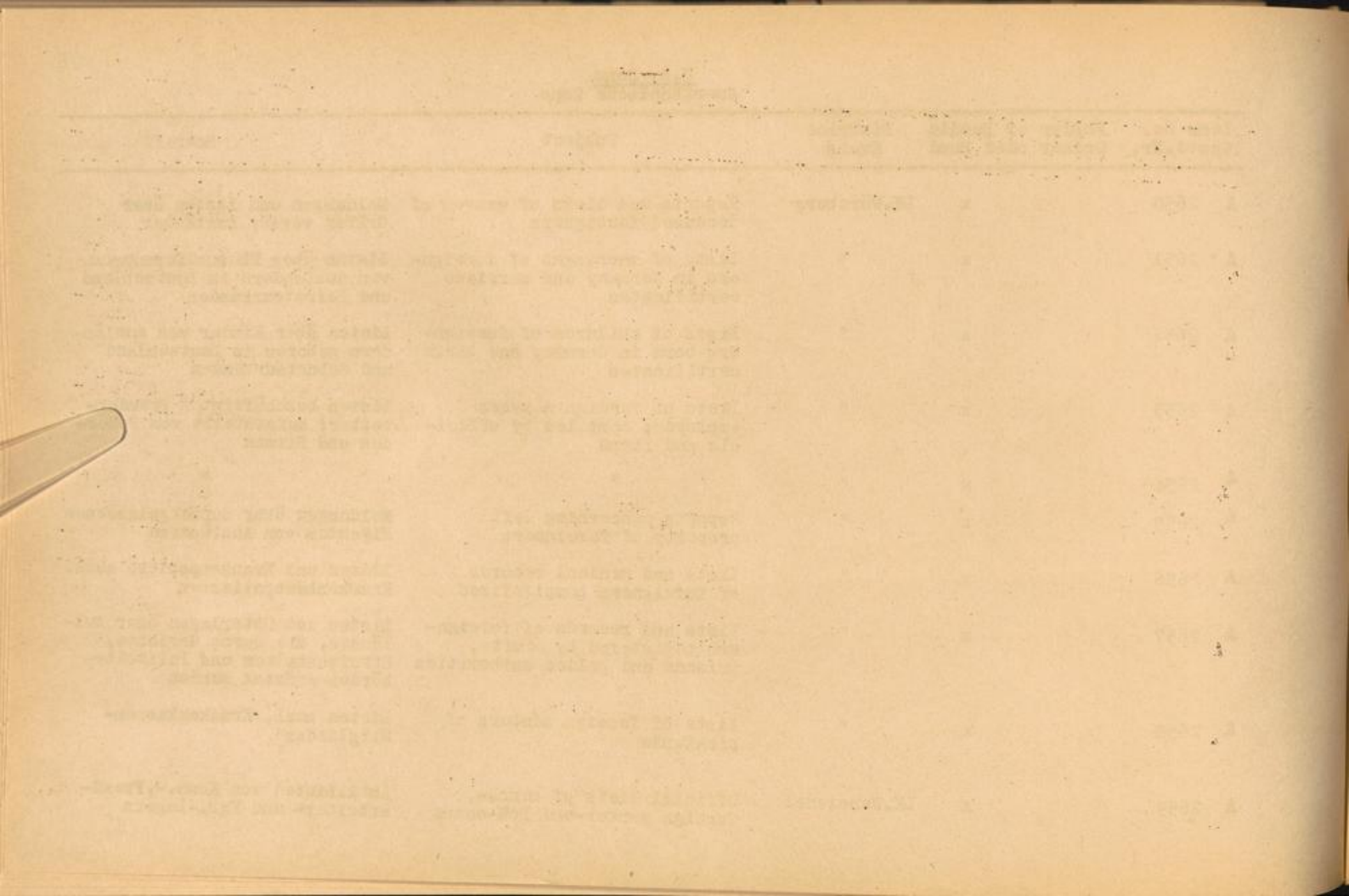

U.S. Zone
Amerikanische Zone

Item No. Ggstd.Nr.	Folder or Bundle Ordner oder Bund	District Kreis	Subject	Betreff
A 2660	x	LK.Wunsiedel	Lists concerning residence of DP's	DP - Aufenthaltslisten
A 2661	x	"	Reports and lists of deceased foreigners and death certificates	Meldungen und Listen über verst. Ausländer und Sterbeurkunden
A 2662	x	"	Reports and lists of graves of deceased foreigners	Meldungen und Listen über Gräber verst. Ausländer
A 2663	x	"	Lists of marriages of foreigners in Germany and marriage certificates	Listen über Ehaschliessungen von Ausländern in Deutschland und Heiratsurkunden
A 2664	x	"	Lists of children of foreigners born in Germany and birth certificates	Listen über Kinder von Ausländern geboren in Deutschland und Geburtsurkunden
A 2665	x	"	Lists of foreign workers employed; compiled by officials and firms	Listen beschäftigter Fremdarbeiter; aufgestellt von Behörden und Firmen
A 2666	x	"	"	"
A 2667	x	"	"	"
A 2668	x	"	"	"
A 2669	x	"	"	"
A 2670	x	"	"	"
A 2671	x	"	Reports concerning left property of foreigners	Meldungen über zurückgelassenes Eigentum von Ausländern

Year	Month	Day	Particulars	Debit	Credit	Balance
1880	Jan	1	Balance forward			100.00
1880	Jan	15	Received from A. B.		50.00	150.00
1880	Jan	20	Paid to C. D.	25.00		125.00
1880	Jan	25	Received from E. F.		75.00	200.00
1880	Jan	31	Balance forward			200.00
1880	Feb	1	Balance forward			200.00
1880	Feb	10	Received from G. H.		100.00	300.00
1880	Feb	20	Paid to I. J.	150.00		150.00
1880	Feb	28	Balance forward			150.00
1880	Mar	1	Balance forward			150.00
1880	Mar	15	Received from K. L.		50.00	200.00
1880	Mar	31	Balance forward			200.00

U.S. Zone
Amerikanische Zone

Item No. Ggstd.Nr.	Folder or Bundle Ordner oder Band	District Kreis	Subject	Betreff
A 2672	x	LK.Wunsiedel	Lists and medical records of foreigners hospitalized	Listen und Krankenpapiere ausl. Krankenhauspatienten
A 2673	x	"	Lists and records of foreign- ers registered by courts, prisons and police authorities	Listen und Unterlagen über Aus- länder, die durch Gerichte, Strafanstalten und Polizei-be- hörden erfasst wurden
A 2674	x	"	"	"
A 2675	x	"	"	"
A 2676	x	"	Lists of foreign members of sickfunds	Listen ausl. Krankenkassen- Mitglieder

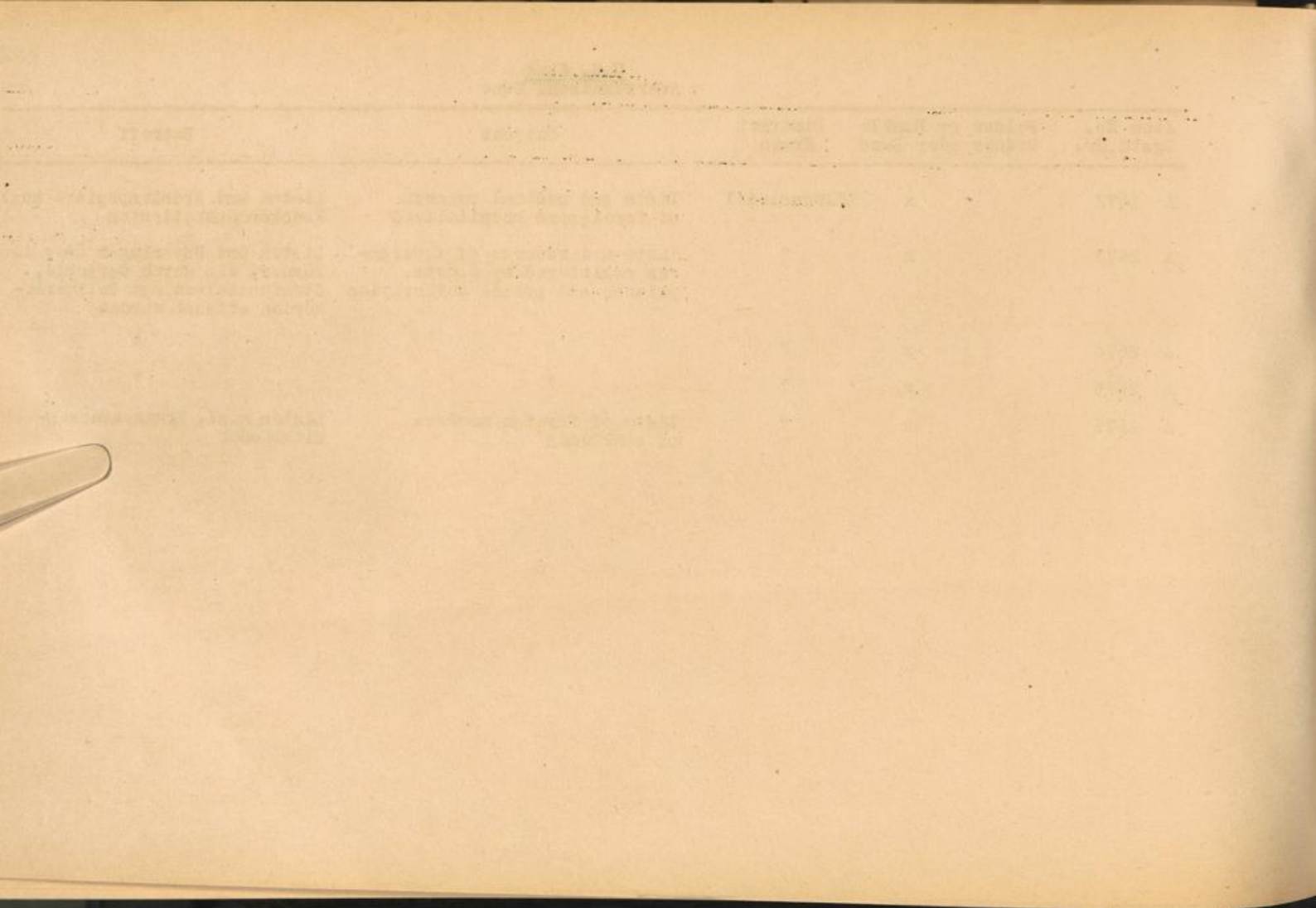

Item No Ggstd.Nr.	Folder or Bundle Ordner oder Bund	District Kreis	Subject	Betreff
<u>Land Hessen</u>				
A 2677	x	IK Alsfeld	Official lists of conc.-,foreign worker- and PoW - camps	Amtl.Listen von Konz.-, Fremd- arbeiter- und Kgf.-Lagern
A 2678	x	"	Lists concerning residence of DP's	DP - Aufenthaltslisten
A 2679	x	"	Reports and lists of deceased foreigners and death certificates	Meldungen und Listen über verst. Ausländer und Sterbeprotokolle
A 2680	x	"	Reports and lists of graves of deceased foreigners	Meldungen und Listen über Gräber verst.Ausländer
A 2681	x	"	Lists of marriages of foreigners in Germany and marriage certificates	Listen über Eheschliessungen von Ausländern in Deutschland und Heiratsurkunden
A 2682	x	"	Lists of children of foreigners born in Germany and birth certificates	Listen über Kinder von Ausländern geboren in Deutschland und Geburtsurkunden
A 2683	x	"	Lists of foreign workers employed; compiled by officials and firms	Listen beschäftigter Fremdarbeiter, aufgestellt von Behörden und Firmen
A 2684	x	"	"	"
A 2685	x	"	"	"
A 2686	x	"	Reports concerning left property of foreigners	Meldungen über zurückgelassenes Eigentum von Ausländern
A 2687	x	"	Lists and medical records of foreigners hospitalized	Listen und Krankenpapiere ausl. Krankenhauspatienten

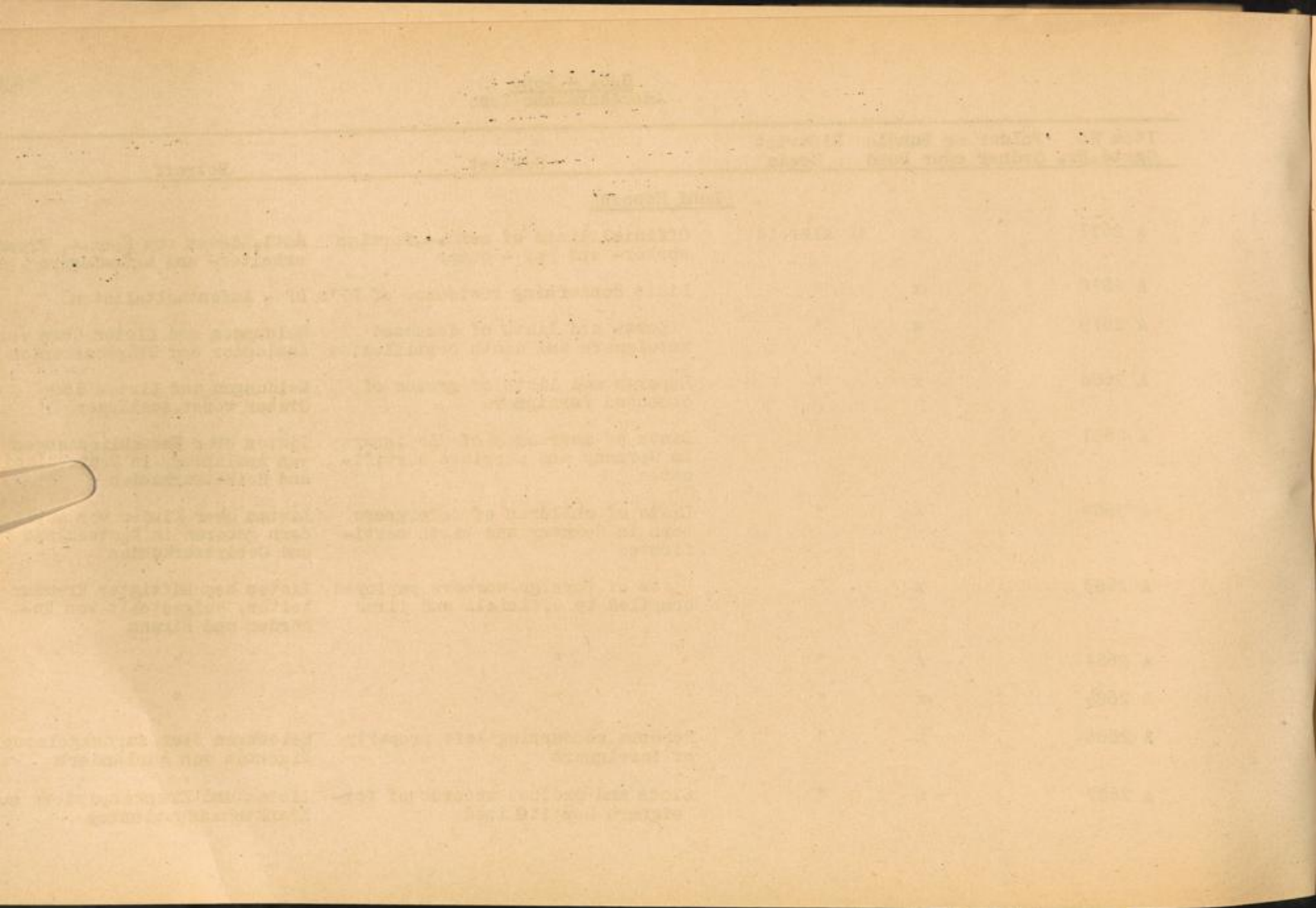

Item No Ggstd.Nr.	Folder or Bundle Ordner oder Bund	District Kreis	Subject	Betreff
A 2688	x	LK Alsfeld	Lists and records of foreigners registered by courts, prisons and police authorities	Listen und Unterlagen über Ausländer, die durch Gerichte, Strafanstalten und Polizeibehörden erfasst wurden
A 2689	x	"	Lists of foreign members of sick-funds	Listen ausl.Krankenkassen - Mitglieder
A 2690	x	LK Bergstrasse	Official lists of conc.-,foreign worker- and PoW - camps	Amtl.Listen von Konz.-,Fremdarbeiter und Kgf.-Lagern
A 2691	x	"	Lists concerning residence of DP's	DP - Aufenthaltslisten
A 2692	x	"	Reports and lists of deceased foreigners and death certificates	Meldungen und Listen über verst. Ausländer und Sterbeurkunden
A 2693	x	"	Reports and lists of graves of deceased foreigners	Meldungen und Listen über Gräber verst.Ausländer
A 2694	x	"	Lists of marriages of foreigners in Germany and marriage certificates	Listen über Eheschliessungen von Ausländern in Deutschland und Heiratsurkunden
A 2695	x	"	Lists of children of foreigners born in Germany and birth certificates	Listen über Kinder von Ausländern geboren in Deutschland und Geburtsurkunden

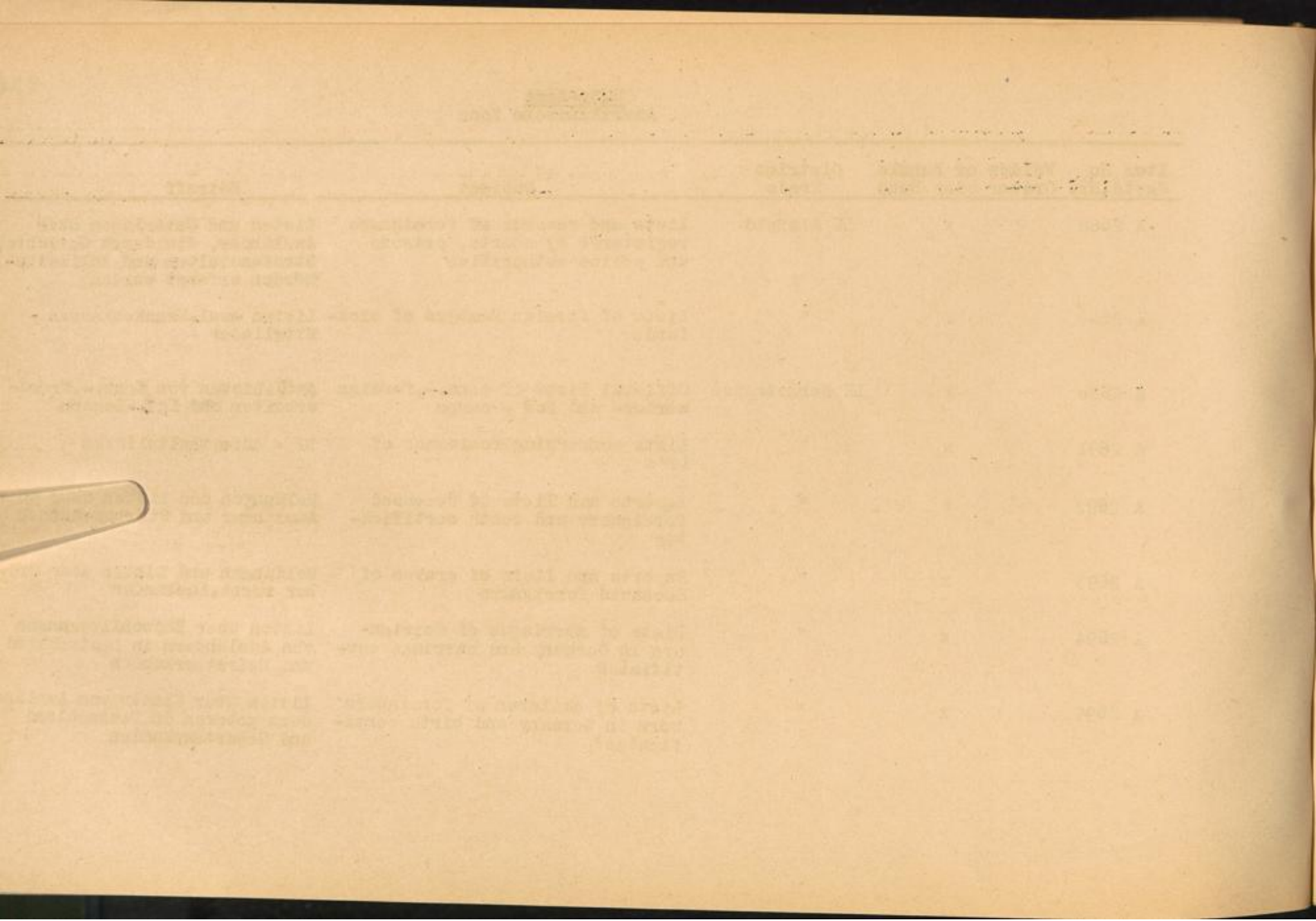

Item No Ggstd.Nr.	Folder or Bundle Ordner oder Band	District Kreis	Subject	Betreff
A 2696	x	IK Bergstrasse	Lists of foreign workers employed; compiled by officials and firms	Listen beschäftigter Fremd- arbeiter, aufgestellt von Behörden und Firmen
A 2697	x	"	"	"
A 2698	x	"	"	"
A 2699	x	"	"	"
A 2700	x	"	Reports concerning left property of foreigners	Meldungen über zurückgela- senes Eigentum von Ausländern
A 2701	x	"	Lists and medical records of for- eigners hospitalized	Listen und Krankenpapiere ausl. Krankenhauspatienten
A 2702	x	"	Lists and records of foreigners registered by courts, prisons and police authorities	Listen und Unterlagen über Ausländer, die durch Gerichte, Strafanstalten und Polizei- behörden erfasst wurden
A 2703	x	"	Lists of foreign members of sick- funds	Listen ausl. Krankenkassen - Mitglieder

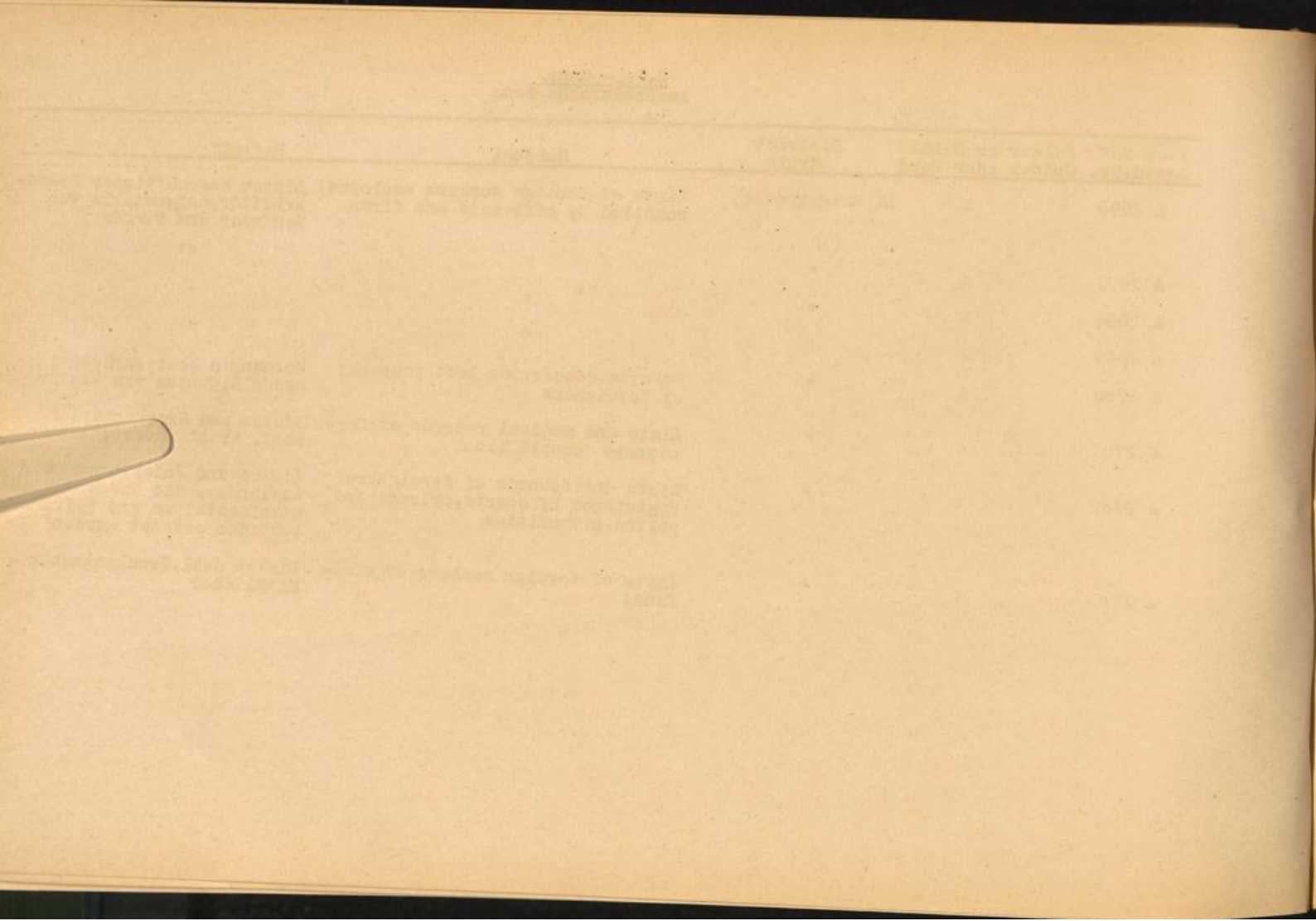

Item No Ggstd.Nr.	Folder or Bundle Ordner oder Bund	District Kreis	Subject	Betreff
A 2704	x	LK Biedenkopf	Official lists of conc.--,foreign worker- and POW -camps	Amtl.Listen von Konz.--,Fremdarbeiter und Kgf.-Lagern
A 2705	x	"	Lists concerning residence of DP's	DP - Aufenthaltslisten
A 2706	x	"	Reports and lists of deceased foreigners and death certificates	Meldungen und Listen über verst. Ausländer und Sterbeurkunden
A 2707	x	"	Reports and lists of graves of deceased foreigners	Meldungen und Listen über Gräber verst. Ausländer
A 2708	x	"	Lists of marriages of foreigners in Germany and marriage certificates	Listen über Eheschliessungen von Ausländern in Deutschland und Heiratsurkunden
A 2709	x	"	Lists of children of foreigners born in Germany and birth certificates	Listen über Kinder von Ausländern geboren in Deutschland und Geburtsurkunden
A 2710	x	"	Lists of foreign workers employed; compiled by officials and firms	Listen beschäftigter Fremdarbeiter, aufgestellt von Behörden und Firmen
A 2711	x	"	"	"
A 2712	x	"	Reports concerning left property of foreigners	Meldungen über zurückgelassenes Eigentum von Ausländern
A 2713	x	"	Lists and medical records of foreigners hospitalized	Listen und Krankenpapiere ausl. Krankenhauspatienten
A 2714	x	"	Lists and records of foreigners registered by courts, prisons and police authorities	Listen u. Unterlagen über Ausländer, die durch Gerichte, Strafanstalten und Polizeibehörden erfasst wurden

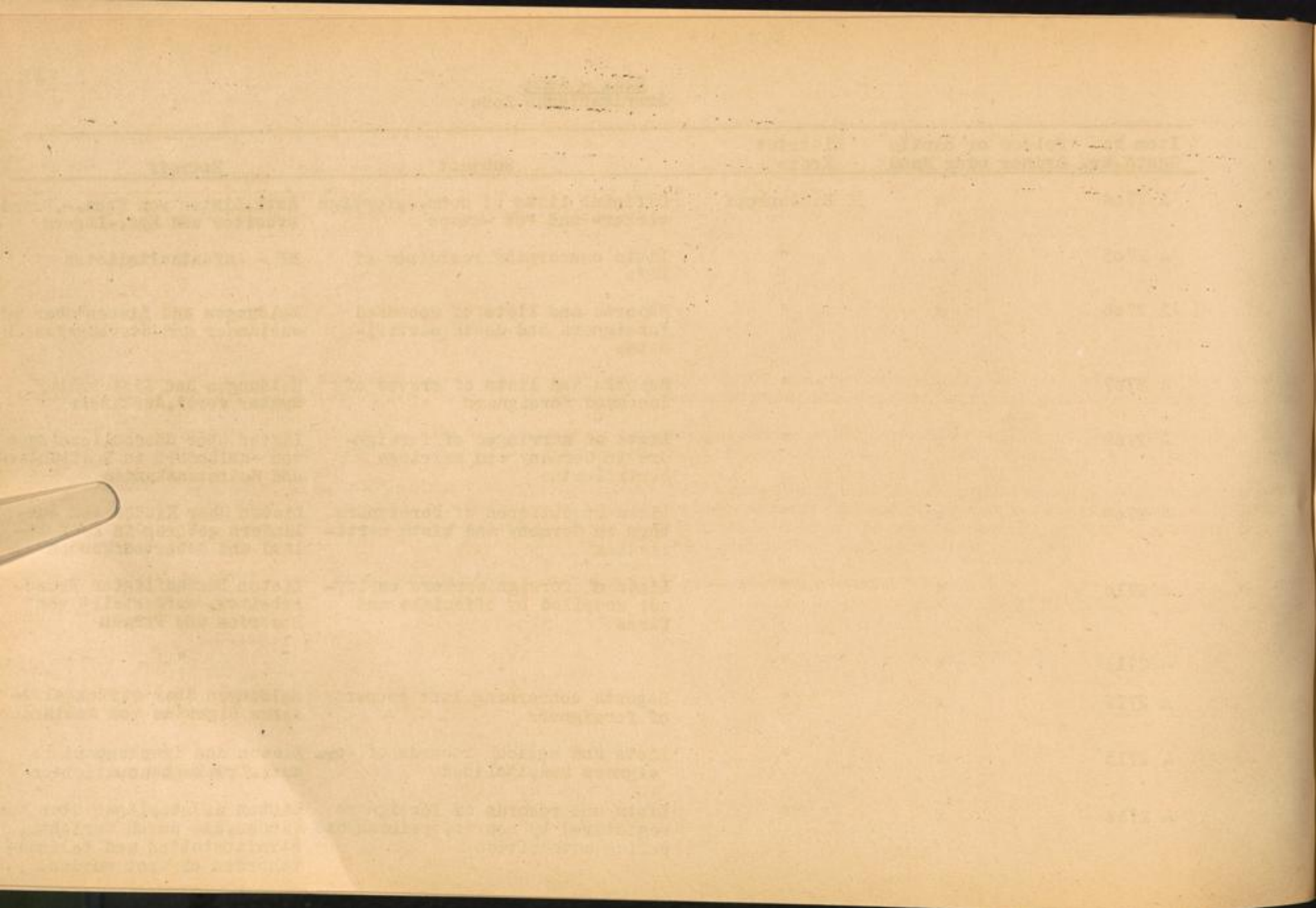

U.S.-Zone
Amerikanische Zone

Item No Ggstd.Nr.	Folder or Bundle Ordner oder Band	District Kreis	Subject	Betreff
A 2715	x	LK Biedenkopf	Lists of foreign members of sickfunds	Listen ausl.Krankenkassen - Mitglieder
A 2716	x	LK Büdingen	Official lists of conc.-, foreign worker- and PoW-camps	Amtl.Listen von Konz.-, Fremd- arbeiter- und Kgf.-Lagern
A 2717	x	"	Lists concerning residence of DP's	DP - Aufenthaltslisten
A 2718	x	"	Reports and lists of deceased foreigners and death certificates	Meldungen und Listen über verst. Ausländer und Sterbeurkunden
A 2719	x	"	Reports and lists of graves of deceased foreigners	Meldungen und Listen über Gräber verst. Ausländer
A 2720	x	"	Lists of marriages of foreigners in Germany and marriage certificates	Listen über Eheschliessungen von Ausländern in Deutschland und Heiratsurkunden
A 2721	x	"	Lists of children of foreigners born in Germany and birth certificates	Listen über Kinder von Ausländern geboren in Deutschland und Geburtsurkunden
A 2722	x	"	Lists of foreign workers employed; compiled by officials and firms	Listen beschäftigter Fremdarbeiter, aufgestellt von Behörden und Firmen
A 2723	x	"	"	"

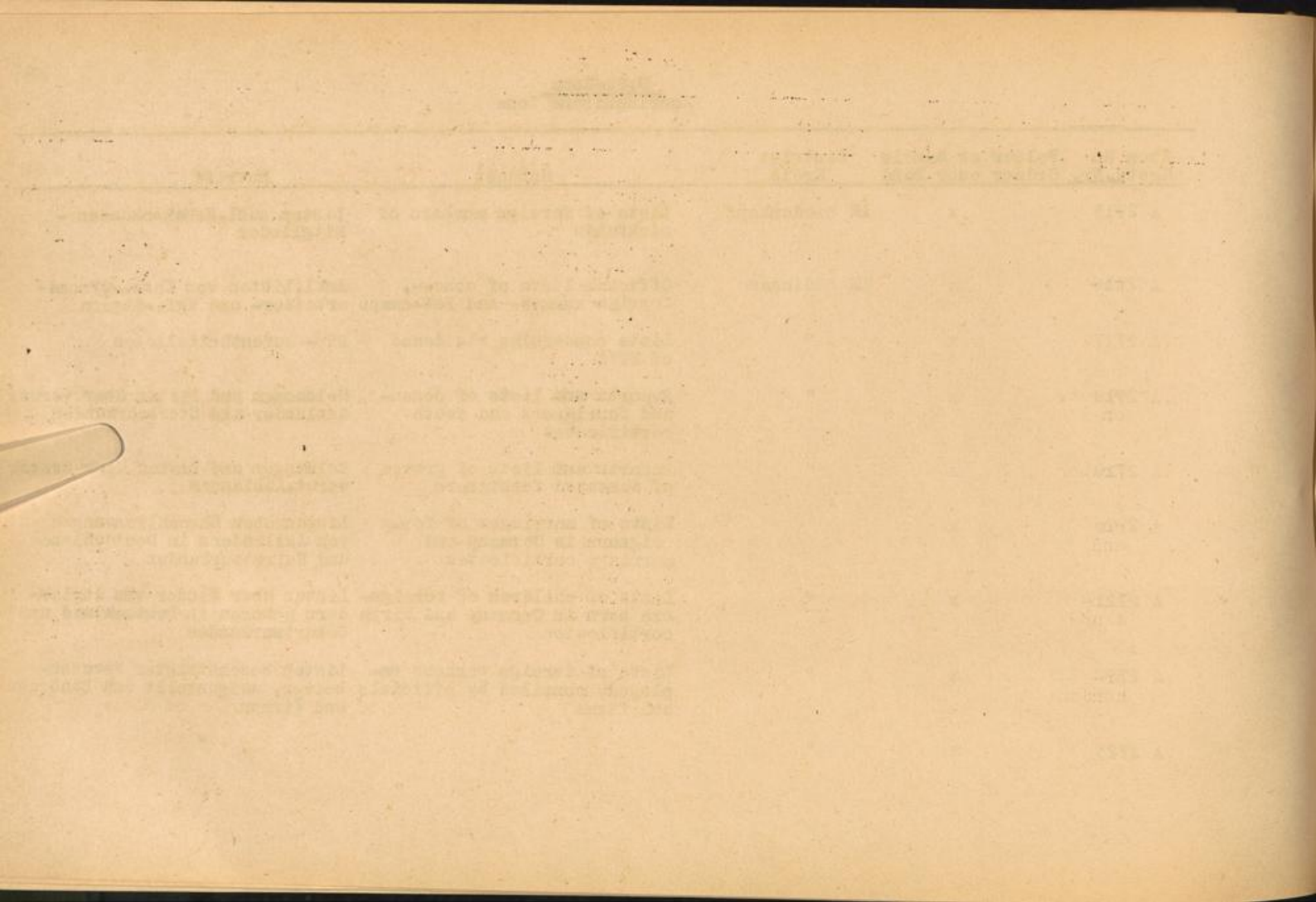

Item No Ggstd.Nr.	Folder or Bundle Ordner oder B _u nd	District Kreis	Subject	Betreff
A 2724	x	LK Büdingen	Reports concerning left property of foreigners	Meldungen über zurückgelassenes Eigentum von Ausländern
A 2725	x	"	Lists and medical records of foreigners hospitalized	Listen und Krankenpapiere ausl.Krankenhauspatienten
A 2726	x	"	Lists and records of foreigners registered by courts, prisons and police authorities	Listen und Unterlagen über Ausländer, die durch Gerichte, Strafanstalten und Polizei - behörden erfasst wurden
A 2727	x	"	Lists of foreign members of sick-funds	Listen ausl.Krankenkassen - Mitglieder
A 2728	x	SK Darmstadt	Official lists of conc.-,foreign worker- and PoW -camps	Amtl.Listen von Konz.-,Fremdarbeiter- und Kgf,-Lagern
A 2729	x	"	Lists concerning residence of DP's	DP-Aufenthaltslisten
A 2730	x	"	Reports and lists of deceased foreigners and death certificates	Meldungen und Listen über verst.Ausländer und Sterbeurkunden
A 2731	x	"	Reports and lists of graves of deceased foreigners	Meldungen und Listen über Gräber verst.Ausländer
A 2732	x	"	Lists of marriages of foreigners in Germany and marriage certificates	Listen über Eheschliessungen von Ausländern in Deutschland und Heiratsurkunden
A 2733	x	"	Lists of children of foreigners born in Germany and birth certificates	Listen über Kinder von Ausländern geboren in Deutschland und Geburtsurkunden

ACQUISITION YEAR

Item No	Folder or Volume	Inventory	Location	Description
1 2774		12 10/1/1904		Notes on the history of the...
1 2775				Notes on the history of the...
1 2776				Notes on the history of the...
1 2777				Notes on the history of the...
1 2778				Notes on the history of the...
1 2779				Notes on the history of the...
1 2780				Notes on the history of the...
1 2781				Notes on the history of the...
1 2782				Notes on the history of the...
1 2783				Notes on the history of the...

U.S.-Zone
Amerikanische Zone

Item No Ggstd.Nr.	Folder or Bundle Ordner oder Bund	District Kreis	Subject	Betreff
A 2734	x	SK Darmstadt	Lists of foreign workers employed; compiled by officials and firms	Listen beschäftigter Fremdarbeiter, aufgestellt von Behörden und Firmen
A 2735	x	"	"	"
A 2736	x	"	Reports concerning left property of foreigners	Meldungen über zurückgelassenes Eigentum von Ausländern
A 2737	x	"	Lists and medical records of foreigners hospitalized	Listen und Krankenpapiere ausl. Krankenhauspatienten
A 2738	x	"	Lists and records of foreigners registered by courts, prisons and police authorities	Listen und Unterlagen über Ausländer, die durch Gerichte, Strafanstalten und Polizeibehörden erfasst wurden
A 2739	x	"	Lists of foreign members of sick-funds	Listen ausl. Krankenkassen-Mitglieder
A 2740	x	LK "	Official lists of conc.-, foreign worker- and PoW - camps	Amtl. Listen von Konz.-, Fremdarbeiter- und Kgf.-Lagern
A 2741	x	"	Lists concerning residence of DP's	DP - Aufenthaltslisten
A 2742	x	"	Reports and lists of deceased foreigners and death certificates	Meldungen und Listen über verst. Ausländer und Sterbeurkunden
A 2743	x	"	Reports and lists of graves of deceased foreigners	Meldungen und Listen über Gräber verst. Ausländer
A 2744	x	"	Lists of marriages of foreigners in Germany and marriage certificates	Listen über Eheschliessungen von Ausländern in Deutschland und Heiratsurkunden

Item No.	Particulars	Amount
1	Salaries of the high school teachers	12,000.00
2	Salaries of the high school teachers	12,000.00
3	Salaries of the high school teachers	12,000.00
4	Salaries of the high school teachers	12,000.00
5	Salaries of the high school teachers	12,000.00
6	Salaries of the high school teachers	12,000.00
7	Salaries of the high school teachers	12,000.00
8	Salaries of the high school teachers	12,000.00
9	Salaries of the high school teachers	12,000.00
10	Salaries of the high school teachers	12,000.00

Item No Ggstd.Nr.	Folder or Bundle Ordner oder Band	District Kreis	Subject	Betreff
A 2745	x	LK Darmstadt	Lists of children of foreigners born in Germany and birth certificates	Listen über Kinder von Ausländern geboren in Deutschland und Geburtsurkunden
A 2746	x	"	Lists of foreign workers employed; compiled by officials and firms	Listen beschäftigter Fremdarbeiter, aufgestellt von Behörden und Firmen
A 2747	x	"	"	"
A 2748	x	"	Reports concerning left property of foreigners	Meldungen über zurückgelassenes Eigentum von Ausländern
A 2749	x	"	Lists and medical records of foreigners hospitalized	Listen und Krankenpapiere ausl. Krankenhauspatienten
A 2750	x	"	Lists and records of foreigners registered by courts, prisons and police authorities	Listen und Unterlagen über Ausländer, die durch Gerichte, Strafanstalten und Polizeibehörden erfasst wurden
A 2751	x	"	Lists of foreign members of sick-funds	Listen ausl. Krankenkassen-Mitglieder

Description	Quantity	Value
...
...
...
...
...
...

Item No Ggstd.Nr.	Folder or Bundle Ordner oder Band	District Kreis	Subject	Betreff
A 2752	x	LK Dieburg	Official lists of conc.-,foreign worker- and PoW - camps	Amtl.Listen von Konz.-,Fremdarbeiter und Kgf. -Lagern
A 2753	x	"	Lists concerning residence of DP's	DP - Aufenthaltslisten
A 2754	x	"	Reports and lists of deceased foreigners and death certificates	Meldungen und Listen über verst. Ausländer und Sterbeurkunden
A 2755	x	"	Reports and lists of graves of deceased foreigners	Meldungen und Listen über Gräber verst.Ausländer
A 2756	x	"	Lists of marriages of foreigners in Germany and marriage certificates	Listen über Eheschliessungen von Ausländern in Deutschland und Heiratsurkunden
A 2757	x	"	Lists of children of foreigners born in Germany and birth certificates	Listen über Kinder von Ausländern geboren in Deutschland und Geburtsurkunden
A 2758	x	"	Lists of foreign workers employed; compiled by officials and firms	Listen beschäftigter Fremdarbeiter, aufgestellt von Behörden und Firmen
A 2759	x	"	"	"
A 2760	x	"	Reports concerning left property of foreigners	Meldungen über zurückgelassenes Eigentum von Ausländern
A 2761	x	"	Lists and medical records of foreigners hospitalized	Listen und Krankenpapiere ausl. Krankenhauspatienten
A 2762	x	"	Lists of foreign members of sick-funds	Listen ausl. Krankenkassen - Mitglieder

Item No Ggstd.Nr.	Folder or Bundle Ordner oder Bund	District Kreis	Subject	Betreff
A 2763	x	LK Dillkreis	Official lists of conc.-, foreign worker- and PoW - camps	Amtl.Listen von Konz., Fremdarbeiter- und Kgf.-Lagern
A 2764	x	"	Lists concerning residence of DP's	DP-Aufenthaltslisten
A 2765	x	"	Reports and lists of deceased foreigners and death certificates	Meldungen und Listen über verst. Ausländer und Sterbeurkunden
A 2766	x	"	Reports and lists of graves of deceased foreigners	Meldungen und Listen über Gräber verst. Ausländer
A 2767	x	"	Lists and marriages of foreigners in Germany and marriage certificates	Listen über Eheschliessungen von Ausländern in Deutschland und Heiratsurkunden
A 2768	x	"	Lists of children of foreigners born in Germany and birth certificates	Listen über Kinder von Ausländern geboren in Deutschland und Geburtsurkunden
A 2769	x	"	Lists of foreign workers employed; compiled by officials and firms	Listen beschäftigter Fremdarbeiter, aufgestellt von Behörden und Firmen
A 2770	x	"	"	"
A 2771	x	"	Reports concerning left property of foreigners	Meldungen über zurückgelassenes Eigentum von Ausländern
A 2772	x	"	Lists and medical records of foreigners hospitalized	Listen und Krankenpapiere ausl. Krankenhauspatienten

Year	Event
1780	...
1781	...
1782	...
1783	...
1784	...
1785	...
1786	...
1787	...
1788	...
1789	...
1790	...
1791	...
1792	...
1793	...
1794	...
1795	...
1796	...
1797	...
1798	...
1799	...
1800	...

Item No Ggstd.Nr.	Folder or Bundle Ordner oder Bund	District Kreis	Subject	Betreff
A 2773	x	LK Dillkreis	Lists and records of foreigners registered by courts, prisons and police authorities	Listen und Unterlagen über Ausländer, die durch Gerichte, Strafanstalten und Polizeibehörden erfasst wurden
A 2774	x	"	Lists of foreign members of sickfunds	Listen ausl. Krankenkassen - Mitglieder
A 2775	x	LK Erbach	Official lists of conc.-, foreign worker- and PoW -camps	Amtl. Listen von Konz-, Fremd- arbeiter- und Kgf.- Lagern
A 2776	x	"	Lists concerning residence of DP's	DP -Aufenthaltslisten
A 2777	x	"	Reports and lists of deceased foreigners and death certificates	Meldungen und Listen über verst. Ausländer und Sterbeurkunden
A 2778	x	"	Reports and lists of graves of deceased foreigners	Meldungen und Listen über Gräber verst. Ausländer
A 2779	x	"	Lists and marriages of foreigners in Germany and marriage certificates	Listen über Eheschliessungen von Ausländern in Deutschland und Heiratsurkunden
A 2780	x	"	Lists of children of foreigners born in Germany and birth certificates	Listen über Kinder von Ausländern geboren in Deutschland und Geburtsurkunden
A 2781	x	"	Lists of foreign workers employed, compiled by officials and firms	Listen beschäftigter Fremdarbeiter, aufgestellt von Behörden und Firmen

Date	Description	Amount	Balance
Jan 1	Balance forward		100.00
Jan 5	Received from A. B.	25.00	125.00
Jan 10	Received from C. D.	15.00	140.00
Jan 15	Received from E. F.	10.00	150.00
Jan 20	Received from G. H.	5.00	155.00
Jan 25	Received from I. J.	5.00	160.00
Jan 30	Received from K. L.	5.00	165.00
Feb 5	Received from M. N.	5.00	170.00
Feb 10	Received from O. P.	5.00	175.00
Feb 15	Received from Q. R.	5.00	180.00
Feb 20	Received from S. T.	5.00	185.00
Feb 25	Received from U. V.	5.00	190.00
Feb 30	Received from W. X.	5.00	195.00
Mar 5	Received from Y. Z.	5.00	200.00
Mar 10	Received from AA. BB.	5.00	205.00
Mar 15	Received from CC. DD.	5.00	210.00
Mar 20	Received from EE. FF.	5.00	215.00
Mar 25	Received from GG. HH.	5.00	220.00
Mar 30	Received from II. JJ.	5.00	225.00
Apr 5	Received from KK. LL.	5.00	230.00
Apr 10	Received from MM. NN.	5.00	235.00
Apr 15	Received from OO. PP.	5.00	240.00
Apr 20	Received from QQ. RR.	5.00	245.00
Apr 25	Received from SS. TT.	5.00	250.00
Apr 30	Received from UU. VV.	5.00	255.00
May 5	Received from WW. XX.	5.00	260.00
May 10	Received from YY. ZZ.	5.00	265.00
May 15	Received from AA. BB.	5.00	270.00
May 20	Received from CC. DD.	5.00	275.00
May 25	Received from EE. FF.	5.00	280.00
May 30	Received from GG. HH.	5.00	285.00
Jun 5	Received from II. JJ.	5.00	290.00
Jun 10	Received from KK. LL.	5.00	295.00
Jun 15	Received from MM. NN.	5.00	300.00
Jun 20	Received from OO. PP.	5.00	305.00
Jun 25	Received from QQ. RR.	5.00	310.00
Jun 30	Received from SS. TT.	5.00	315.00
Jul 5	Received from UU. VV.	5.00	320.00
Jul 10	Received from WW. XX.	5.00	325.00
Jul 15	Received from YY. ZZ.	5.00	330.00
Jul 20	Received from AA. BB.	5.00	335.00
Jul 25	Received from CC. DD.	5.00	340.00
Jul 30	Received from EE. FF.	5.00	345.00
Aug 5	Received from GG. HH.	5.00	350.00
Aug 10	Received from II. JJ.	5.00	355.00
Aug 15	Received from KK. LL.	5.00	360.00
Aug 20	Received from MM. NN.	5.00	365.00
Aug 25	Received from OO. PP.	5.00	370.00
Aug 30	Received from QQ. RR.	5.00	375.00
Sep 5	Received from SS. TT.	5.00	380.00
Sep 10	Received from UU. VV.	5.00	385.00
Sep 15	Received from WW. XX.	5.00	390.00
Sep 20	Received from YY. ZZ.	5.00	395.00
Sep 25	Received from AA. BB.	5.00	400.00
Sep 30	Received from CC. DD.	5.00	405.00
Oct 5	Received from EE. FF.	5.00	410.00
Oct 10	Received from GG. HH.	5.00	415.00
Oct 15	Received from II. JJ.	5.00	420.00
Oct 20	Received from KK. LL.	5.00	425.00
Oct 25	Received from MM. NN.	5.00	430.00
Oct 30	Received from OO. PP.	5.00	435.00
Nov 5	Received from QQ. RR.	5.00	440.00
Nov 10	Received from SS. TT.	5.00	445.00
Nov 15	Received from UU. VV.	5.00	450.00
Nov 20	Received from WW. XX.	5.00	455.00
Nov 25	Received from YY. ZZ.	5.00	460.00
Nov 30	Received from AA. BB.	5.00	465.00
Dec 5	Received from CC. DD.	5.00	470.00
Dec 10	Received from EE. FF.	5.00	475.00
Dec 15	Received from GG. HH.	5.00	480.00
Dec 20	Received from II. JJ.	5.00	485.00
Dec 25	Received from KK. LL.	5.00	490.00
Dec 30	Received from MM. NN.	5.00	495.00

Item No Ggstd.Nr.	Folder or Bundle Ordner oder Bund	District Kreis	Subject	Betreff
A 2782	x	LK Erbach	Lists of foreign workers employed; compiled by officials and firms	Listen beschäftigter Fremdarbeiter, aufgestellt von Behörden und Firmen
A 2783	x	"	"	"
A 2784	x	"	Reports concerning left property of foreigners	Meldungen über über zurückgelassenes Eigentum von Ausländern
A 2785	x	"	Lists and medical records of foreigners hospitalized	Listen und Krankenpapiere ausl. Krankenhauspatienten
A 2786	x	"	Lists and records of foreigners registered by courts, prisons and police authorities	Listen und Unterlagen über Ausländer, die durch Gerichte, Strafanstalten und Polizeibehörden erfasst wurden
A 2787	x	"	Lists of foreign members of sick-funds	Listen ausl. Krankenkassen - Mitglieder
A 2788	x	LK Eschwege	Official lists of conc.-, foreign worker- and POW -camps	Amtl. Listen von Konz.-, Fremdarbeiter- und Kgf.-Lagern
A 2789	x	"	Lists concerning residence of DP's	DP - Aufenthaltslisten
A 2790	x	"	Reports and lists of deceased foreigners and death certificates	Meldungen und Listen über verst. Ausländer und Sterbeurkunden
A 2791	x	"	Reports and lists of graves of deceased foreigners	Meldungen und Listen über Gräber verst. Ausländer
A 2792	x	"	Lists of marriages of foreigners in Germany and marriage certificates	Listen über Eheschliessungen von Ausländern in Deutschland und Heiratsurkunden

Date	Particulars	Amount
1917	To Balance	100.00
1917	By Cash	50.00
1917	By Cash	25.00
1917	By Cash	25.00
1917	By Cash	25.00
1917	By Cash	25.00
1917	By Cash	25.00
1917	By Cash	25.00
1917	By Cash	25.00
1917	By Cash	25.00

U.S. - Zone
Amerikanische Zone

Item No Ggstd.Nr.	Folder or Bundle Ordner oder Bund	District Kreis	Subject	Betreff
A 2793	x	IK Eschwege	Lists of children of foreigners born in Germany and birth certificates	Listen über Kinder von Ausländern geboren in Deutschland und Geburtsurkunden
A 2794	x	"	Lists of foreign workers employed; compiled by officials and firms	Listen beschäftigter Fremdarbeiter, aufgestellt von Behörden und Firmen
A 2795	x	"	"	"
A 2796	x	"	Reports concerning left property of foreigners	Meldungen über zurückgelassenes Eigentum von Ausländern
A 2797	x	"	Lists and medical records of foreigners hospitalized	Listen und Krankenpapiere ausl. Krankenhauspatienten
A 2798	x	"	Lists and records of foreigners registered by courts, prisons and police authorities	Listen und Unterlagen über Ausländer, die durch Gerichte, Strafanstalten und Polizeibehörden erfasst wurden
A 2799	x	"	Lists of foreign members of sick-funds	Listen ausl. Krankenkassen - Mitglieder

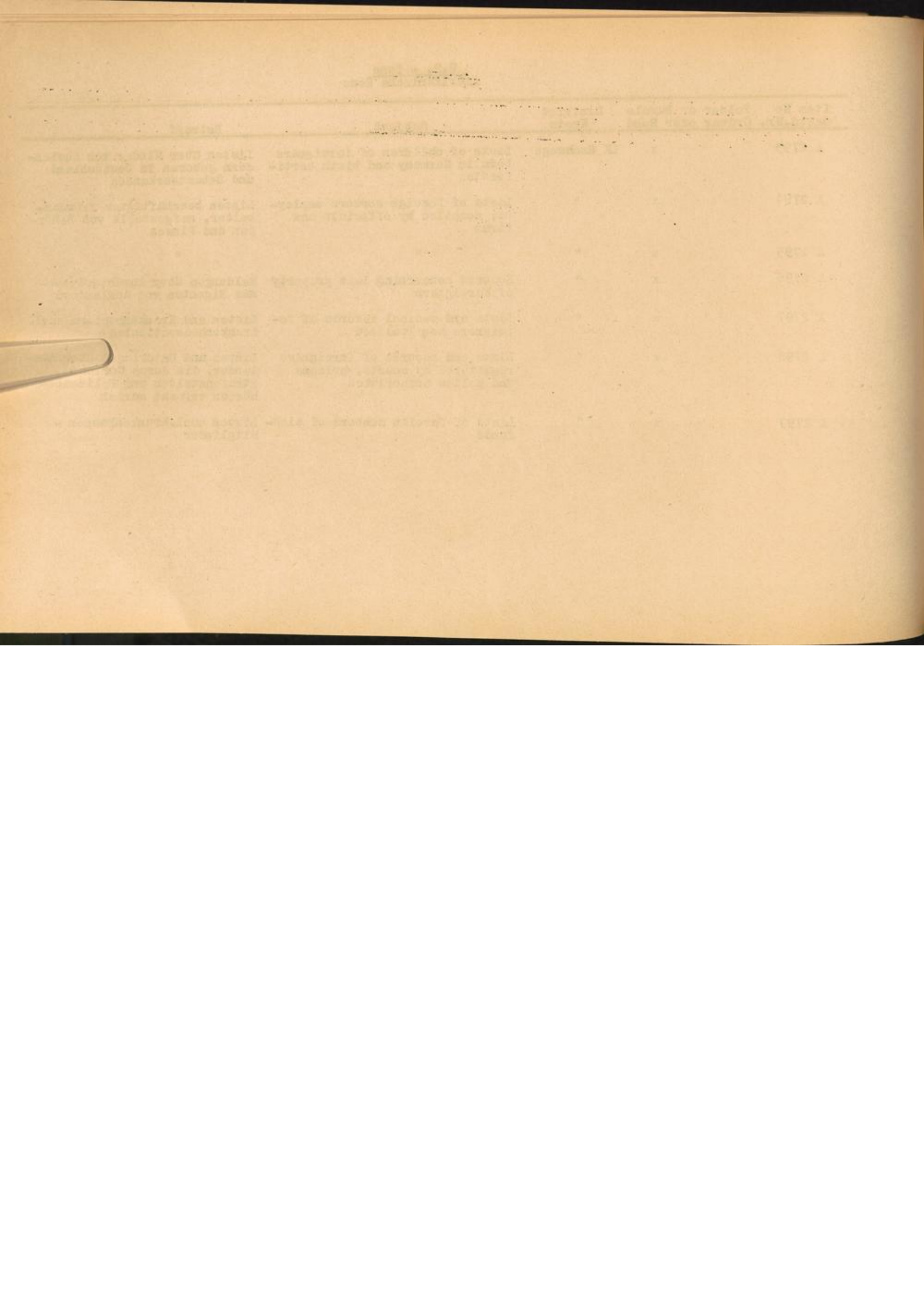

U.S. - Zone
Amerikanische Zone

Item No Ggstd.Nr.	Folder or Bundle Ordner oder Bund	District Kreis	Subject	Betreff
A 2800	x	LK Frankenberg/ Eder	Official lists of conc.-,foreign worker- and PoW -camps	Amtl.Listen von Konz.-,Fremd- arbeiter- und Kgl. -Lagern
A 2801	x	"	Lists concerning residence of DP's	DP - Aufenthaltslisten
A 2802	x	"	Reports and lists of deceased foreigners and death certifi- cates	Meldungen und Listen über verst.Ausländer und Sterbe- urkunden
A 2803	x	"	Reports and lists of graves of deceased foreigners	Meldungen und Listen über Gräber verst.Ausländer
A 2804	x	"	Lists of marriages of foreign- ers in Germany and marriage certificates	Listen über Eheschliessungen von Ausländern in Deutschland und Heiratsurkunden
A 2805	x	"	Lists of children of foreigners born in Germany and birth certi- ficates	Listen über Kinder von Aus- ländern geboren in Deutsch- land und Geburtsurkunden
A 2806	x	"	Lists of foreign workers employ- ed; compiled by officials and firms	Listen beschäftigter Fremd- arbeiter, aufgestellt von Behörden und Firmen
A 2807	x	"	Reports concerning left proper- ty of foreigners	Meldungen über zurückgeles- senes Eigentum von Ausländern
A 2808	x	"	Lists and medical records of foreigners hospitalized	Listen und Krankenpapiere ausl.Krankenhauspatienten
A 2809	x	"	Lists and records of foreigners registered by courts,prisons and police authorities	Listen und Unterlagen über Ausländer, die durch Gerichte, Strafanstalten und Polizeibe- hörden erfasst wurden

Faint, illegible text, possibly bleed-through from the reverse side of the page. The text is arranged in several paragraphs and is mostly obscured by the paper's texture and lighting.

U.S. - Zone
Amerikanische Zone

Item No Ggstd.Nr.	Folder or Bundle Ordner oder Bund	District Kreis	Subject	Betreff
A 2810	x	LK Frankenberg/ Eder	Lists of foreign members of sick- funds	Listen ausl.Krankenkas- sen - Mitglieder
A 2811	x	SK Frankfurt/ Main	Official lists of conc.-,foreign worker- and PoW -camps	Amtl.Listen von Konz.-, Fremdarbeiter- und Kgf. -Lagern
A 2812	x	"	Lists concerning residence of DP's	DP-Aufenthaltslisten
A 2813	x	"	"	"
A 2814	x	"	"	"
A 2815	x	"	"	"
A 2816	x	"	Reports and lists of deceased foreigners and death certifi- cates	Meldungen und Listen über verst.Ausländer und Sterbe- urkunden
A 2817	x	"	"	"
A 2818	x	"	"	"
A 2819	x	"	"	"
A 2820	x	"	Reports and lists of graves of deceased foreigners	Meldungen und Listen über Gräber verst.Ausländer
A 2821	x	"	Lists of marriages of foreign- ers in Germany and marriage certificates	Listen über Eheschliessun- gen von Ausländern in Deutsch- land und Heiratsurkunden

Year	Month	Day	Event	Location	Remarks
1911	Jan	1
1911	Jan	2
1911	Jan	3
1911	Jan	4
1911	Jan	5
1911	Jan	6
1911	Jan	7
1911	Jan	8
1911	Jan	9
1911	Jan	10
1911	Jan	11
1911	Jan	12
1911	Jan	13
1911	Jan	14
1911	Jan	15
1911	Jan	16
1911	Jan	17
1911	Jan	18
1911	Jan	19
1911	Jan	20
1911	Jan	21
1911	Jan	22
1911	Jan	23
1911	Jan	24
1911	Jan	25
1911	Jan	26
1911	Jan	27
1911	Jan	28
1911	Jan	29
1911	Jan	30
1911	Jan	31

Item No Ggst.d.Nr.	Folder or Bundle Ordner oder Bund	District Kreis	Subject	Betreff
A 2822	x	SK Frankfurt/ Main	Lists of children of foreigners born in Germany and birth certi- ficates	Listen über Kinder von Auslän- dern geboren in Deutschland und Geburtsurkunden
A 2823	x	"	Lists of foreign workers employ- ed; compiled by officials and firms	Listen beschäftigter Fremdar- beiter, aufgestellt von Behör- den und Firmen
A 2824	x	"	"	"
A 2825	x	"	"	"
A 2826	x	"	"	"
A 2827	x	"	"	"
A 2828	x	"	"	"
A 2829	x	"	"	"
A 2830	x	"	"	"
A 2831	x	"	"	"
A 2832	x	"	"	"
A 2833	x	"	"	"
A 2834	x	"	"	"
A 2835	x	"	"	"
A 2836	x	"	"	"
A 2837	x	"	"	"

Name of Person or Entity	Address	City	State
John J.
...
...
...
...
...
...
...
...
...

Item No Ggstd.Nr.	Folder or Bundle Ordner oder Bund	District Kreis	Subject	Betreff
A 2838	x	SK Frankfurt/ Main	Lists of foreign workers employed; compiled by officials and firms	Listen beschäftigter Fremd- arbeiter, aufgestellt von Behörden und Firmen
A 2839	x	"	"	"
A 2840	x	"	"	"
A 2841	x	"	Reports concerning left property of foreigners	Meldungen über zurückge- lassenes Eigentum von Ausländern
A 2842	x	"	"	"
A 2843	x	"	"	"
A 2844	x	"	"	"
A 2845	x	"	"	"
A 2846	x	"	"	"
A 2847	x	"	"	"
A 2848	x	"	"	"
A 2849	x	"	"	"
A 2850	x	"	"	"
A 2851	x	"	"	"
A 2852	x	"	"	"

Item No.	Quantity	Description	Unit	Price	Total
1	1
2	1
3	1
4	1
5	1
6	1
7	1
8	1
9	1
10	1
11	1
12	1
13	1
14	1
15	1
16	1
17	1
18	1
19	1
20	1

U.S. - Zone
Amerikanische Zone

Item No Ggstd.Nr.	Folder or Bundle Ordner oder Band	District Kreis	Subject	Betreff
A 2853	x	SK Frankfurt/ Main	Reports concerning left property of foreigners	Meldungen über zurückgelas- senes Eigentum von Ausländern
A 2854	x	"	"	"
A 2855	x	"	"	"
A 2856	x	"	"	"
A 2857	x	"	"	"
A 2858	x	"	"	"
A 2859	x	"	"	"
A 2860	x	"	"	"
A 2861	x	"	"	"
A 2862	x	"	"	"
A 2863	x	"	"	"
A 2864	x	"	"	"
A 2865	x	"	"	"
A 2866	x	"	"	"
A 2867	x	"	"	"
A 2868	x	"	"	"

THE UNIVERSITY OF CHICAGO

Year	Month	Day	Time	Place	Remarks
1900	Jan	1	10:00	Chicago	...
1900	Jan	2	10:00	Chicago	...
1900	Jan	3	10:00	Chicago	...
1900	Jan	4	10:00	Chicago	...
1900	Jan	5	10:00	Chicago	...
1900	Jan	6	10:00	Chicago	...
1900	Jan	7	10:00	Chicago	...
1900	Jan	8	10:00	Chicago	...
1900	Jan	9	10:00	Chicago	...
1900	Jan	10	10:00	Chicago	...
1900	Jan	11	10:00	Chicago	...
1900	Jan	12	10:00	Chicago	...
1900	Jan	13	10:00	Chicago	...
1900	Jan	14	10:00	Chicago	...
1900	Jan	15	10:00	Chicago	...
1900	Jan	16	10:00	Chicago	...
1900	Jan	17	10:00	Chicago	...
1900	Jan	18	10:00	Chicago	...
1900	Jan	19	10:00	Chicago	...
1900	Jan	20	10:00	Chicago	...
1900	Jan	21	10:00	Chicago	...
1900	Jan	22	10:00	Chicago	...
1900	Jan	23	10:00	Chicago	...
1900	Jan	24	10:00	Chicago	...
1900	Jan	25	10:00	Chicago	...
1900	Jan	26	10:00	Chicago	...
1900	Jan	27	10:00	Chicago	...
1900	Jan	28	10:00	Chicago	...
1900	Jan	29	10:00	Chicago	...
1900	Jan	30	10:00	Chicago	...
1900	Jan	31	10:00	Chicago	...

Item No Ggstd.Nr.	Folder or Bundle Ordner oder Bund	District Kreis	Subject	Betreff
A 2869	x	SK Frankfurt/ Main	Reports concerning left property of foreigners	Meldungen über zurückgelas- senes Eigentum von Ausländern
A 2870	x	"	"	"
A 2871	x	"	"	"
A 2872	x	"	"	"
A 2873	x	"	"	"
A 2874	x	"	"	"
A 2875	x	"	"	"
A 2876	x	"	"	"
A 2877	x	"	"	"
A 2878	x	"	"	"
A 2879	x	"	"	"
A 2880	x	"	"	"
A 2881	x	"	"	"
A 2882	x	"	"	"
A 2883	x	"	"	"
A 2884	x	"	"	"

Year	Month	Day	Amount	Description
1900	Jan	1	100.00	...
1900	Jan	2
1900	Jan	3
1900	Jan	4
1900	Jan	5
1900	Jan	6
1900	Jan	7
1900	Jan	8
1900	Jan	9
1900	Jan	10
1900	Jan	11
1900	Jan	12
1900	Jan	13
1900	Jan	14
1900	Jan	15
1900	Jan	16
1900	Jan	17
1900	Jan	18
1900	Jan	19
1900	Jan	20
1900	Jan	21
1900	Jan	22
1900	Jan	23
1900	Jan	24
1900	Jan	25
1900	Jan	26
1900	Jan	27
1900	Jan	28
1900	Jan	29
1900	Jan	30
1900	Jan	31

Item No Ggstd.Nr.	Folder or Bundle Ordner oder Bund	District Kreis	Subject	Betreff
A 2885	x	SK Frankfurt/Main	Reports concerning left property of foreigners	Meldungen über zurückgelassenes Eigentum von Ausländern
A 2886	x	"	"	"
A 2887	x	"	"	"
A 2888	x	"	"	"
A 2889	x	"	"	"
A 2890	x	"	"	"
A 2891	x	"	"	"
A 2892	x	"	"	"
A 2893	x	"	"	"
A 2894	x	"	"	"
A 2895	x	"	"	"
A 2896	x	"	"	"
A 2897	x	"	Lists and medical records of foreigners hospitalized	Listen und Krankenpapiere ausl. Krankenhauspatienten
A 2898	x	"	"	"
A 2899	x	"	"	"
A 2900	x	"	"	"

Year	Month	Day	Event
1900	Jan	1	...
1900	Jan	2	...
1900	Jan	3	...
1900	Jan	4	...
1900	Jan	5	...
1900	Jan	6	...
1900	Jan	7	...
1900	Jan	8	...
1900	Jan	9	...
1900	Jan	10	...
1900	Jan	11	...
1900	Jan	12	...
1900	Jan	13	...
1900	Jan	14	...
1900	Jan	15	...
1900	Jan	16	...
1900	Jan	17	...
1900	Jan	18	...
1900	Jan	19	...
1900	Jan	20	...
1900	Jan	21	...
1900	Jan	22	...
1900	Jan	23	...
1900	Jan	24	...
1900	Jan	25	...
1900	Jan	26	...
1900	Jan	27	...
1900	Jan	28	...
1900	Jan	29	...
1900	Jan	30	...
1900	Jan	31	...

U.S. - Zone
Amerikanische Zone

Item No Ggstd.Nr.	Folder or Bundle Ordner oder Band	District Kreis	Subject	Betreff
A 2901	x	SK Frankfurt/ Main	Lists and records of foreigners registered by courts, prisons and police authorities	Listen und Unterlagen über Ausländer, die durch Gerichte, Strafanstalten und Polizei- behörden erfasst wurden
A 2902	x	"	"	"
A 2903	x	"	"	"
A 2904	x	"	"	"
A 2905	x	"	Lists of foreign members of sick- funds	Listen ausl. Krankenkassen - Mitglieder
A 2906	x	"	"	"
A 2907	x	"	"	"
A 2908	x	"	"	"
A 2909	x	"	"	"
A 2910	x	"	"	"
A 2911	x	"	"	"

From the office of the Secretary of the Interior
Department of the Interior
Washington, D. C.

1914
1913
1912
1911
1910
1909
1908
1907
1906
1905
1904
1903
1902
1901

Item No Ggstd.Nr.	Folder or Bundle Ordner oder Band	District Kreis	Subject	Betreff
A 2912	x	LK Friedberg	Official lists of conc.-, foreign worker- and PoW - camps	Amtl.Listen von Konz.-, Fremd- arbeiter- und Kgf. - Lagern
A 2913	x	"	Lists concerning residence of DP's	DP - Aufenthaltslisten
A 2914	x	"	Reports and lists of deceased foreigners and death certificates	Meldungen und Listen über verst.Ausländer und Sterbe- urkunden
A 2915	x	"	Reports and lists of graves of deceased foreigners	Meldungen und Listen über Grä- ber verst.Ausländer
A 2916	x	"	Lists of marriages of foreigners in Germany and marriage certificates	Listen über Eheschliessungen von Ausländern in Deutschland und Heiratsurkunden
A 2917	x	"	Lists of children of foreigners born in Germany and birth certificates	Listen über Kinder von Auslän- dern geboren in Deutschland und Geburtsurkunden
A 2918	x	"	Lists of foreign workers employ- ed; compiled by officials and firms	Listen beschäftigter Fremd- arbeiter, aufgestellt von Behörden und Firmen
A 2919	x	"	"	"
A 2920	x	"	"	"
A 2921	x	"	"	"
A 2922	x	"	"	"
A 2923	x	"	"	"

Year	Month	Day	Event	Location	Notes
1911	Jan	1
1911	Jan	2
1911	Jan	3
1911	Jan	4
1911	Jan	5
1911	Jan	6
1911	Jan	7
1911	Jan	8
1911	Jan	9
1911	Jan	10
1911	Jan	11
1911	Jan	12
1911	Jan	13
1911	Jan	14
1911	Jan	15
1911	Jan	16
1911	Jan	17
1911	Jan	18
1911	Jan	19
1911	Jan	20
1911	Jan	21
1911	Jan	22
1911	Jan	23
1911	Jan	24
1911	Jan	25
1911	Jan	26
1911	Jan	27
1911	Jan	28
1911	Jan	29
1911	Jan	30
1911	Jan	31

Item No Ggstd.Nr.	Folder or Bundle Ordner oder Bund	District Kreis	Subject	Betreff
A 2924	x	LK Friedberg	Lists of foreign workers employed; compiled by officials and firms	Listen beschäftigter Fremd- arbeiter, aufgestellt von Behörden und Firmen
A 2925	x	"	"	"
A 2926	x	"	"	"
A 2927	x	"	Reports concerning left property of foreigners	Meldungen über zurückgelas- senes Eigentum von Ausländern
A 2928	x	"	Lists and medical records of fo- reigners hospitalized	Listen und Krankenpapiere ausl. Krankenhauspatienten
A 2929	x	"	Lists and records of foreigners registered by courts, prisons and police authorities	Listen und Unterlagen über Ausländer, die durch Gerichte, Strafanstalten und Polizeibe- hörden erfasst wurden
A 2930	x	"	Lists of foreign members of sick- funds	Listen ausl. Krankenkassen - Mitglieder
A 2931	x	"	"	"

Faint, illegible text at the top of the page, possibly bleed-through from the reverse side. The text is mirrored and difficult to decipher.

U.S. - Zone
Amerikanische Zone

Item No Ggstd.Nr.	Folder or Bundle Ordner oder Bund	District Kreis	Subject	Betreff
A 2932	x	LK Fritzlär - Homburg	Official lists of conc., foreign worker- and POW - camps	Antl. Listen von Konz., Fremd- arbeiter- und Kgf.- Lagern
A 2933	x	"	Lists concerning residence of DP's	DP - Aufenthaltslisten
A 2934	x	"	Reports and lists of deceased foreigners and death certifi- cates	Meldungen und Listen über verst. Ausländer und Sterbe- urkunden
A 2935	x	"	Reports and lists of graves of deceased foreigners	Meldungen und Listen über Gräber verst. Ausländer
A 2936	x	"	Lists of marriages of foreign- ers in Germany and marriage certificates	Listen über Eheschliessungen von Ausländern in Deutschland und Heiratsurkunden
A 2937	x	"	Lists of children of foreigners born in Germany and birth certi- ficates	Listen über Kinder von Aus- ländern geboren in Deutsch- land und Geburtsurkunden
A 2938	x	"	Lists of foreign workers employ- ed; compiled by officials and firms	Listen beschäftigter Fremdar- beiter, aufgestellt von Behör- den und Firmen
A 2939	x	"	"	"
A 2940	x	"	"	"
A 2941	x	"	"	"
A 2942	x	"	"	"
A 2943	x	"	Reports concerning left property of foreigners	Meldungen über zurückgelas- senes Eigentum von Ausländern

Year	Subject	Author	Volume	Page
1911
1912
1913
1914
1915
1916
1917
1918
1919
1920
1921
1922
1923
1924
1925
1926
1927
1928
1929
1930
1931
1932
1933
1934
1935
1936
1937
1938
1939
1940
1941
1942
1943
1944
1945
1946
1947
1948
1949
1950
1951
1952
1953
1954
1955
1956
1957
1958
1959
1960
1961
1962
1963
1964
1965
1966
1967
1968
1969
1970
1971
1972
1973
1974
1975
1976
1977
1978
1979
1980
1981
1982
1983
1984
1985
1986
1987
1988
1989
1990
1991
1992
1993
1994
1995
1996
1997
1998
1999
2000

U.S. - Zone
Amerikanische Zone

Item No Ggstd.Nr.	Folder or Bundle Ordner oder Bund	District Kreis	Subject	Betreff
A 2944	x	LK Fritzlar- Homburg	Lists and medical records of foreigners hospitalized	Listen und Krankenpapiere ausl. Krankenhauspatienten
A 2945	x	"	Lists and records of foreign- ers registered by courts, prisons and police authorities	Listen und Unterlagen über Auslän- der, die durch Gerichte, Strafan- stalten und Polizeibehörden er- fasst wurden
A 2946	x	"	Lists of foreign members of sickfunds	Listen ausl. Krankenkassen - Mitglieder
A 2947	x	SK Fulda	Official lists of conc.-, foreign worker- and POW - camps	Amtl. Listen von Konz.-, Fremdar- beiter und Kgf. -Lagern
A 2948	x	"	Lists concerning residence of DP - DP's	DP - Aufenthaltslisten
A 2949	x	"	Reports and lists of decea- sed foreigners and death certificates	Meldungen und Listen über verst. Ausländer und Sterbeurkunden
A 2950	x	"	Reports and lists of graves of deceased foreigners	Meldungen und Listen über Gräber verst. Ausländer
A 2951	x	"	Lists of marriages of fo- reigners in Germany and marri- age certificates	Listen über Eheschliessungen von Ausländern in Deutschland und Heiratsurkunden
A 2952	x	"	Lists of children of foreign- ers born in Germany and birth certificates	Listen über Kinder von Ausländern geboren in Deutschland und Ge- burtsurkunden

Date	Description	Debit	Credit
1917	Jan 1 Balance forward		100.00
1917	Jan 15 Cash on hand	50.00	
1917	Jan 20 Cash on hand	25.00	
1917	Jan 25 Cash on hand	15.00	
1917	Jan 30 Cash on hand	10.00	
1917	Feb 5 Cash on hand	5.00	
1917	Feb 10 Cash on hand	5.00	
1917	Feb 15 Cash on hand	5.00	
1917	Feb 20 Cash on hand	5.00	
1917	Feb 25 Cash on hand	5.00	
1917	Feb 28 Cash on hand	5.00	
1917	Total	200.00	200.00

U.S. - Zone
Amerikanische Zone

Item No Ggstd.Nr.	Folder or Bundle Ordner oder Bund	District Kreis	Subject	Betreff
A 2953	x	SK Fulda	Lists of foreign workers employed; compiled by officials and firms	Listen beschäftigter Fremd- arbeiter, aufgestellt von Behörden und Firmen
A 2954	x	"	"	"
A 2955	x	"	"	"
A 2956	x	"	Reports concerning left property of foreigners	Meldungen über zurückgela- senes Eigentum von Ausländern
A 2957	x	"	Lists and medical records of fo- reigners hospitalized	Listen und Krankenpapiere ausl. Krankenhauspatienten
A 2958	x	"	Lists and records of foreigners registered by courts, prisons and police authorities	Listen und Unterlagen über Ausländer, die durch Gerichte, Strafanstalten und Polizei- behörden erfasst wurden
A 2959	x	"	Lists of foreign members of sick- funds	Listen ausl. Krankenkassen - Mitglieder

Date	Description	Amount
1917
1917
1917
1917
1917
1917

U.S. - Zone
Amerikanische Zone

Item No Ggstd.Nr.	Folder or Bundle Ordner oder Bund	District Kreis	Subject	Retreff
A 2960	x	IK Fulda	Official lists of conc.-, foreign worker- and PoW -camps	Amtl. Listen von Konz.-, Fremd- arbeiter- und Kgf.-Lagern
A 2961	x	"	Lists concerning residence of DP's	DP -Aufenthaltslisten
A 2962	x	"	Reports and lists of deceased foreigners and death certificates	Meldungen und Listen über verst. Ausländer und Sterbeurkunden
A 2963	x	"	Reports and lists of graves of deceased foreigners	Meldungen und Listen über Gräber verst. Ausländer
A 2964	x	"	Lists of marriages of foreigners in Germany and marriage certificates	Listen über Eheschliessungen von Ausländern in Deutschland und Heiratsurkunden
A 2965	x	"	Lists of children of foreigners born in Germany and birth certificates	Listen über Kinder von Ausländern geboren in Deutschland und Geburtsurkunden
A 2966	x	"	Lists of foreign workers employed; compiled by officials and firms	Listen beschäftigter Fremdarbeiter, aufgestellt von Behörden und Firmen
A 2967	x	"	"	"
A 2968	x	"	"	"
A 2969	x	"	Reports concerning left property of foreigners	Meldungen über zurückgelassenes Eigentum von Ausländern
A 2970	x	"	Lists and medical records of foreigners hospitalized	Listen und Krankenpapiere ausl. Krankenhauspatienten

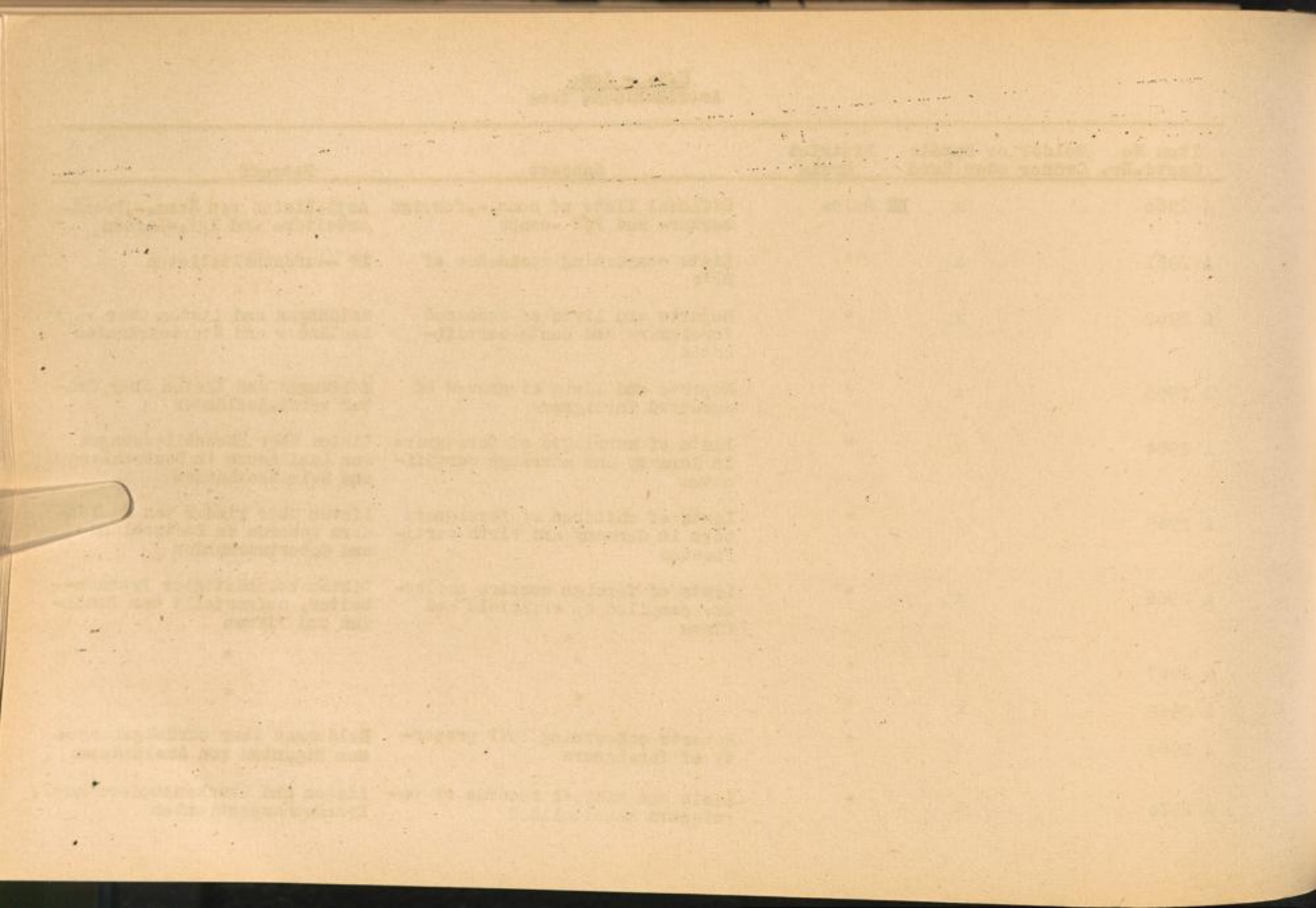

Item No Ggstd.Nr.	Folder or Bundle Ordner oder Bund	District Kreis	Subject	Betreff
A 2971	x	LK Fulda	Lists and records of foreigners registered by courts, prisons and police authorities	Listen und Unterlagen über Ausländer, die durch Gerichte, Strafanstalten und Polizeibehörden erfasst wurden
A 2972	x	"	Lists of foreign members of sickfunds	Listen ausl. Krankenkassen - Mitglieder
A 2973	x	LK Gelnhausen	Official lists of conc., foreign worker- and POW -camps	Amtl. Listen von Konz., Fremdarbeiter- und Kgf.-Lagern
A 2974	x	"	Lists concerning residence of DP's	DP - Aufenthaltslisten
A 2975	x	"	Reports and lists of deceased foreigners and death certificates	Meldungen und Listen über verst. Ausländer und Sterbeurkunden
A 2976	x	"	Reports and lists of graves of deceased foreigners	Meldungen und Listen über Gräber verst. Ausländer
A 2977	x	"	Lists of marriages of foreigners in Germany and marriage certificates	Listen über Eheschliessungen von Ausländern in Deutschland und Heiratsurkunden
A 2978	x	"	Lists of children of foreigners born in Germany and birth certificates	Listen über Kinder von Ausländern geboren in Deutschland und Geburtsurkunden
A 2979	x	"	Lists of foreign workers employed, compiled by officials and firms	Listen beschäftigter Fremdarbeiter, aufgestellt von Behörden und Firmen

Date	Description	Amount
1875	Jan 1 Balance	100.00
1875	Jan 10	50.00
1875	Jan 20	25.00
1875	Jan 30	15.00
1875	Feb 1	10.00
1875	Feb 10	5.00
1875	Feb 20	3.00
1875	Feb 30	2.00
1875	Mar 1	1.00
1875	Mar 10	0.50
1875	Mar 20	0.25
1875	Mar 30	0.10
1875	Apr 1	0.05
1875	Apr 10	0.02
1875	Apr 20	0.01
1875	Apr 30	0.00
1875	May 1	0.00
1875	May 10	0.00
1875	May 20	0.00
1875	May 30	0.00
1875	Jun 1	0.00
1875	Jun 10	0.00
1875	Jun 20	0.00
1875	Jun 30	0.00
1875	Jul 1	0.00
1875	Jul 10	0.00
1875	Jul 20	0.00
1875	Jul 30	0.00
1875	Aug 1	0.00
1875	Aug 10	0.00
1875	Aug 20	0.00
1875	Aug 30	0.00
1875	Sep 1	0.00
1875	Sep 10	0.00
1875	Sep 20	0.00
1875	Sep 30	0.00
1875	Oct 1	0.00
1875	Oct 10	0.00
1875	Oct 20	0.00
1875	Oct 30	0.00
1875	Nov 1	0.00
1875	Nov 10	0.00
1875	Nov 20	0.00
1875	Nov 30	0.00
1875	Dec 1	0.00
1875	Dec 10	0.00
1875	Dec 20	0.00
1875	Dec 30	0.00
1875	Total	100.00

Item No Ggstd.Nr.	Folder or Bundle Ordner oder Bund	District Kreis	Subject	Betreff
A 2980	x	LK Gelnhausen	Reports concerning left property of foreigners	Meldungen über zurückgelassenes Bigentum von Ausländern
A 2981	x	"	Lists and medical records of foreigners hospitalized	Listen und Krankenpapiere ausl. Krankenhauspatienten
A 2982	x	"	Lists and records of foreigners registered by courts, prisons and police authorities	Listen und Unterlagen über Ausländer, die durch Gerichte, Strafanstalten und Polizeibehörden erfasst wurden
A 2983	x	"	Lists of foreign members of sickfunds	Listen ausl. Krankenkassen - Mitglieder
A 2984	x	SK Giessen	Official lists of conc.-, foreign worker- and PoW -camps	Amtl. Listen von Konz.-, Fremdarbeiter- und Kgf.-Lagern
A 2985	x	"	Lists concerning residence of DP's	DP - Aufenthaltslisten
A 2986	x	"	Reports and lists of deceased foreigners and death certificates	Meldungen und Listen über verst. Ausländer und Sterbeurkunden
A 2987	x	"	Reports and lists of graves of deceased foreigners	Meldungen und Listen über Gräber verst. Ausländer
A 2988	x	"	Lists of marriages of foreigners in Germany and marriage certificates	Listen über Eheschliessungen von Ausländern in Deutschland und Heiratsurkunden

INDEX

Page	Page	Page	Page
100	101	102	103
104	105	106	107
108	109	110	111
112	113	114	115
116	117	118	119
120	121	122	123
124	125	126	127
128	129	130	131
132	133	134	135
136	137	138	139
140	141	142	143
144	145	146	147
148	149	150	151
152	153	154	155
156	157	158	159
160	161	162	163
164	165	166	167
168	169	170	171
172	173	174	175
176	177	178	179
180	181	182	183
184	185	186	187
188	189	190	191
192	193	194	195
196	197	198	199
200	201	202	203
204	205	206	207
208	209	210	211
212	213	214	215
216	217	218	219
220	221	222	223
224	225	226	227
228	229	230	231
232	233	234	235
236	237	238	239
240	241	242	243
244	245	246	247
248	249	250	251
252	253	254	255
256	257	258	259
260	261	262	263
264	265	266	267
268	269	270	271
272	273	274	275
276	277	278	279
280	281	282	283
284	285	286	287
288	289	290	291
292	293	294	295
296	297	298	299
300	301	302	303
304	305	306	307
308	309	310	311
312	313	314	315
316	317	318	319
320	321	322	323
324	325	326	327
328	329	330	331
332	333	334	335
336	337	338	339
340	341	342	343
344	345	346	347
348	349	350	351
352	353	354	355
356	357	358	359
360	361	362	363
364	365	366	367
368	369	370	371
372	373	374	375
376	377	378	379
380	381	382	383
384	385	386	387
388	389	390	391
392	393	394	395
396	397	398	399
400	401	402	403
404	405	406	407
408	409	410	411
412	413	414	415
416	417	418	419
420	421	422	423
424	425	426	427
428	429	430	431
432	433	434	435
436	437	438	439
440	441	442	443
444	445	446	447
448	449	450	451
452	453	454	455
456	457	458	459
460	461	462	463
464	465	466	467
468	469	470	471
472	473	474	475
476	477	478	479
480	481	482	483
484	485	486	487
488	489	490	491
492	493	494	495
496	497	498	499
500	501	502	503
504	505	506	507
508	509	510	511
512	513	514	515
516	517	518	519
520	521	522	523
524	525	526	527
528	529	530	531
532	533	534	535
536	537	538	539
540	541	542	543
544	545	546	547
548	549	550	551
552	553	554	555
556	557	558	559
560	561	562	563
564	565	566	567
568	569	570	571
572	573	574	575
576	577	578	579
580	581	582	583
584	585	586	587
588	589	590	591
592	593	594	595
596	597	598	599
600	601	602	603
604	605	606	607
608	609	610	611
612	613	614	615
616	617	618	619
620	621	622	623
624	625	626	627
628	629	630	631
632	633	634	635
636	637	638	639
640	641	642	643
644	645	646	647
648	649	650	651
652	653	654	655
656	657	658	659
660	661	662	663
664	665	666	667
668	669	670	671
672	673	674	675
676	677	678	679
680	681	682	683
684	685	686	687
688	689	690	691
692	693	694	695
696	697	698	699
700	701	702	703
704	705	706	707
708	709	710	711
712	713	714	715
716	717	718	719
720	721	722	723
724	725	726	727
728	729	730	731
732	733	734	735
736	737	738	739
740	741	742	743
744	745	746	747
748	749	750	751
752	753	754	755
756	757	758	759
760	761	762	763
764	765	766	767
768	769	770	771
772	773	774	775
776	777	778	779
780	781	782	783
784	785	786	787
788	789	790	791
792	793	794	795
796	797	798	799
800	801	802	803
804	805	806	807
808	809	810	811
812	813	814	815
816	817	818	819
820	821	822	823
824	825	826	827
828	829	830	831
832	833	834	835
836	837	838	839
840	841	842	843
844	845	846	847
848	849	850	851
852	853	854	855
856	857	858	859
860	861	862	863
864	865	866	867
868	869	870	871
872	873	874	875
876	877	878	879
880	881	882	883
884	885	886	887
888	889	890	891
892	893	894	895
896	897	898	899
900	901	902	903
904	905	906	907
908	909	910	911
912	913	914	915
916	917	918	919
920	921	922	923
924	925	926	927
928	929	930	931
932	933	934	935
936	937	938	939
940	941	942	943
944	945	946	947
948	949	950	951
952	953	954	955
956	957	958	959
960	961	962	963
964	965	966	967
968	969	970	971
972	973	974	975
976	977	978	979
980	981	982	983
984	985	986	987
988	989	990	991
992	993	994	995
996	997	998	999
1000	1001	1002	1003

U.S. - Zone
Amerikanische Zone

Item No Ggstd.Nr.	Folder or Bundle Ordner oder Band	District Kreis	Subject	Betreff
A 2989	x	SK Giessen	Lists of children of foreigners born in Germany and birth certificates	Listen über Kinder von Ausländern geboren in Deutschland und Geburtsurkunden
A 2990	x	"	Lists of foreign workers employed, compiled by officials and firms	Listen beschäftigter Fremdarbeiter, aufgestellt von Behörden und Firmen
A 2991	x	"	"	"
A 2992	x	"	"	"
A 2993	x	"	Reports concerning left property of foreigners	Meldungen über zurückgelassenes Eigentum von Ausländern
A 2994	x	"	Lists and medical records of foreigners hospitalized	Listen und Krankenpapiere ausl. Krankenhauspatienten
A 2995	x	"	Lists and records of foreigners registered by courts, prisons and police authorities	Listen und Unterlagen über Ausländer, die durch Gerichte, Strafanstalten und Polizeibehörden erfasst wurden
A 2996	x	"	Lists of foreign members of sickfunds	Listen ausl. Krankenkassen - Mitglieder

Date	Description	Amount
1890
1891
1892
1893
1894
1895
1896
1897
1898
1899
1900

U.S. - Zone
Amerikanische Zone

Item No Ggstd.Nr.	Folder or Bundle Ordner oder Bund	District Kreis	Subject	Betreff
A 2997	x	LK Giessen	Official lists of conc.-,foreign worker- and PoW - camps	Amtl.Listen von Konz.-,Fremdarbeiter- und Kgf.-Lagern
A 2998	x	"	Lists concerning residence of DP's	DP - Aufenthaltslisten
A 2999	x	"	Reports and lists of deceased foreigners and death certificates	Meldungen und Listen über verst. Ausländer und Sterbeurkunden
A 3000	x	"	Reports and lists of graves of deceased foreigners	Meldungen und Listen über Gräber verst.Ausländer
A 3001	x	"	Lists and marriages of foreigners in Germany and marriage certificates	Listen über Eheschliessungen von Ausländern in Deutschland und Heiratsurkunden
A 3002	x	"	Lists of children of foreigners born in Germany and birth certificates	Listen über Kinder von Ausländern geboren in Deutschland und Geburtsurkunden
A 3003	x	"	Lists of foreign workers employed; compiled by officials and firms	Listen beschäftigter Fremdarbeiter, aufgestellt von Behörden und Firmen
A 3004	x	"	"	"
A 3005	x	"	"	"
A 3006	x	"	"	"
A 3007	x	"	Reports concerning left property of foreigners	Meldungen über zurückgelassenes Eigentum von Ausländern

Faint, illegible text, possibly bleed-through from the reverse side of the page. The text is arranged in several lines and appears to be a list or a set of instructions. A metal fastener or clip is visible on the left edge of the page.

U.S. - Zone
Amerikanische Zone

Item No Ggstd.Nr.	Folder or Bundle Ordner oder Bund	District Kreis	Subject	Betreff
A 3008	x	LK Giessen	Lists and medical records of foreigners hospitalized	Listen und Krankenpapiere ausl. Krankenhauspatienten
A 3009	x	"	Lists and records of foreigners registered by courts, prisons and authorities	Listen und Unterlagen über Ausländer, die durch Gerichte, Strafanstalten und Polizeibehörden erfasst wurden
A 3010	x	"	Lists of foreign members of sick-funds	Listen ausl. Krankenkassen - Mitglieder
A 3011	x	LK Gross-Geirau	Official lists of conc.--, foreign worker- and PoW -camps	Amtl. Listen von Konz.--, Fremdarbeiter- und Kgl.-lagern
A 3012	x	"	Lists concerning residence of DP's	DP - Aufenthaltslisten
A 3013	x	"	Reports and lists of deceased foreigners and death certificates	Meldungen und Listen über verst. Ausländer und Sterbearkunden
A 3014	x	"	Reports and lists of graves of deceased foreigners	Meldungen und Listen über Gräber verst. Ausländer
A 3015	x	"	Lists of marriages of foreigners in Germany and marriage certificates	Listen über Eheschliessungen von Ausländern in Deutschland und Heiratsurkunden
A 3016	x	"	Lists of children of foreigners born in Germany and birth certificates	Listen über Kinder von Ausländern geboren in Deutschland und Geburtsurkunden

Year	Month	Day	Description	Amount
1910	Jan	1	Balance forward	100.00
1910	Jan	15	Interest on loan	5.00
1910	Jan	31	Interest on loan	5.00
1910	Feb	1	Interest on loan	5.00
1910	Feb	15	Interest on loan	5.00
1910	Feb	28	Interest on loan	5.00
1910	Mar	1	Interest on loan	5.00
1910	Mar	15	Interest on loan	5.00
1910	Mar	31	Interest on loan	5.00
1910	Apr	1	Interest on loan	5.00
1910	Apr	15	Interest on loan	5.00
1910	Apr	30	Interest on loan	5.00
1910	May	1	Interest on loan	5.00
1910	May	15	Interest on loan	5.00
1910	May	31	Interest on loan	5.00
1910	Jun	1	Interest on loan	5.00
1910	Jun	15	Interest on loan	5.00
1910	Jun	30	Interest on loan	5.00
1910	Jul	1	Interest on loan	5.00
1910	Jul	15	Interest on loan	5.00
1910	Jul	31	Interest on loan	5.00
1910	Aug	1	Interest on loan	5.00
1910	Aug	15	Interest on loan	5.00
1910	Aug	31	Interest on loan	5.00
1910	Sep	1	Interest on loan	5.00
1910	Sep	15	Interest on loan	5.00
1910	Sep	30	Interest on loan	5.00
1910	Oct	1	Interest on loan	5.00
1910	Oct	15	Interest on loan	5.00
1910	Oct	31	Interest on loan	5.00
1910	Nov	1	Interest on loan	5.00
1910	Nov	15	Interest on loan	5.00
1910	Nov	30	Interest on loan	5.00
1910	Dec	1	Interest on loan	5.00
1910	Dec	15	Interest on loan	5.00
1910	Dec	31	Interest on loan	5.00

U.S. - Zone
Amerikanische Zone

Item No Ggstd.Nr.	Folder or Bundle Ordner oder Fund	District Kreis	Subject	Betreff
A 3017	x	IK Gross- Geerau	Lists of foreign workers employed; compiled by officials and firms	Listen beschäftigter Fremdar- beiter, aufgestellt von Behör- den und Firmen
A 3018	x	"	"	"
A 3019	x	"	"	"
A 3020	x	"	"	"
A 3021	x	"	"	"
A 3022	x	"	Reports concerning left proper- ty of foreigners	Meldungen über zurückgelasse- nes Eigentum von Ausländern
A 3023	x	"	Lists and medical records of fo- reigners hospitalized	Listen und Krankenpapiere ausl. Krankenhauspatienten
A 3024	x	"	Lists and records of foreigners registered by courts, prisons and police authorities	Listen und Unterlagen über Aus- länder, die durch Gerichte, Strafanstalten und Polizei- behörden erfasst wurden
A 3025	x	"	Lists of foreign members of sick- funds	Listen ausl. Krankenkassen - Mitglieder

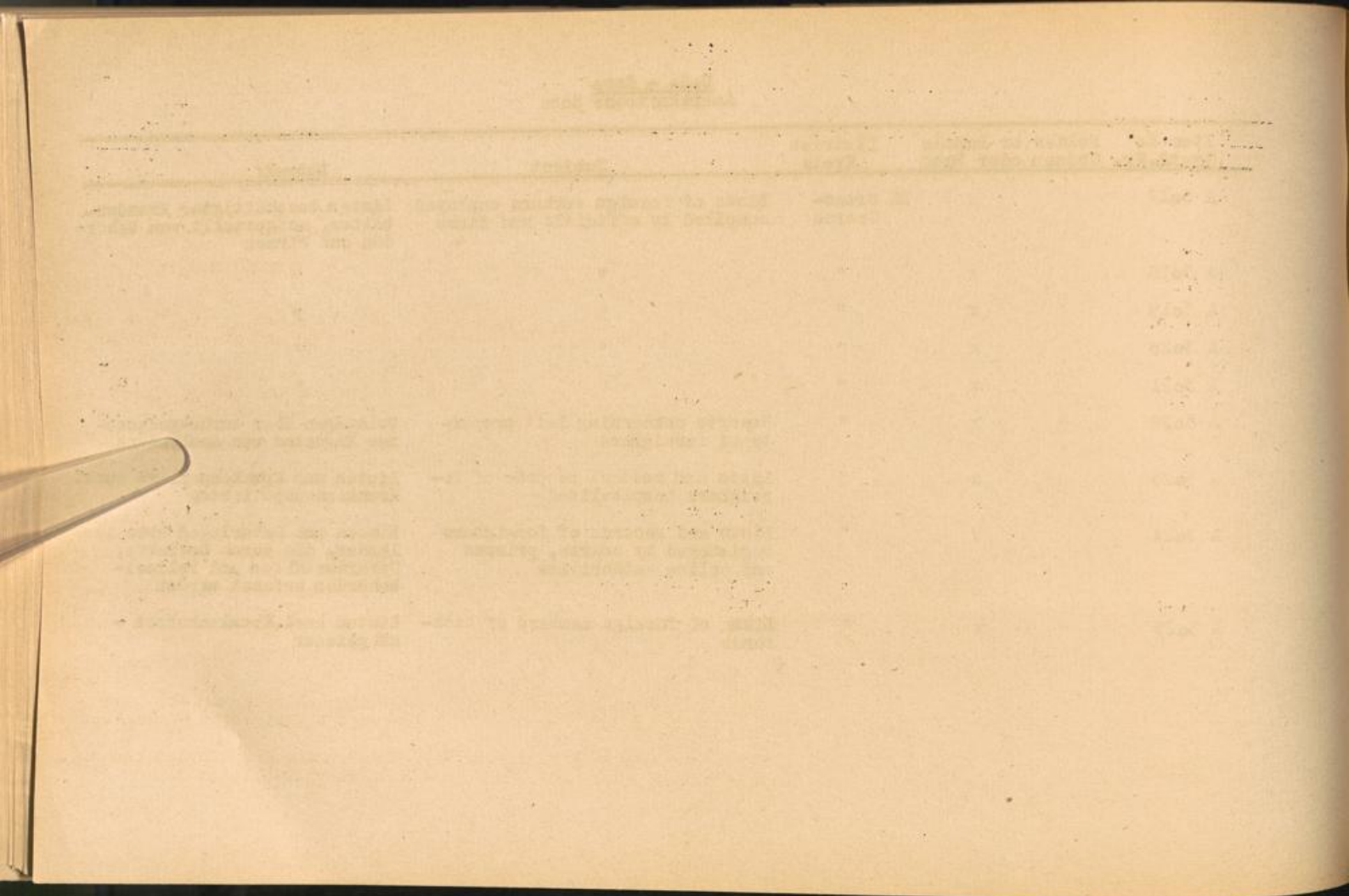

U.S. - Zone
Amerikanische Zone

Item No Ggstd.Nr.	Folger or Bundle Ordner oder Band	District Kreis	Subject	Betreff
A 3026	x	SK Hanau	Official lists of conc.-, foreign worker- and POW -camps	Amtl. Listen von Konz.-, Fremd- arbeiter- und Kgf.-Lagern
A 3027	x	"	Lists concerning residence of DP's	DP - Aufenthaltslisten
A 3028	x	"	Reports and lists of deceased foreigners and death certificates	Meldungen und Listen über verst. Ausländer und Sterbeurkunden
A 3029	x	"	Reports and lists of graves of deceased foreigners	Meldungen und Listen über Grä- ber verst. Ausländer
A 3030	x	"	Lists of marriages of foreigners in Germany and marriage certificates	Listen über Eheschliessungen von Ausländern in Deutschland und Heiratsurkunden
A 3031	x	"	Lists of children of foreigners born in Germany and birth certificates	Listen über Kinder von Auslän- dern geboren in Deutschland und Geburtsurkunden
A 3032	x	"	Lists of foreign workers employed, compiled by officials and firms	Listen beschäftigter Fremdar- beiter, aufgestellt von Behör- den und Firmen
A 3033	x	"	"	"
A 3034	x	"	Reports concerning left proper- ty of foreigners	Meldungen über zurückgela- sene Eigentum von Ausländern
A 3035	x	"	Lists and medical records of fo- reigners hospitalized	Listen und Krankengpapiere ausl. Krankenhauspatienten

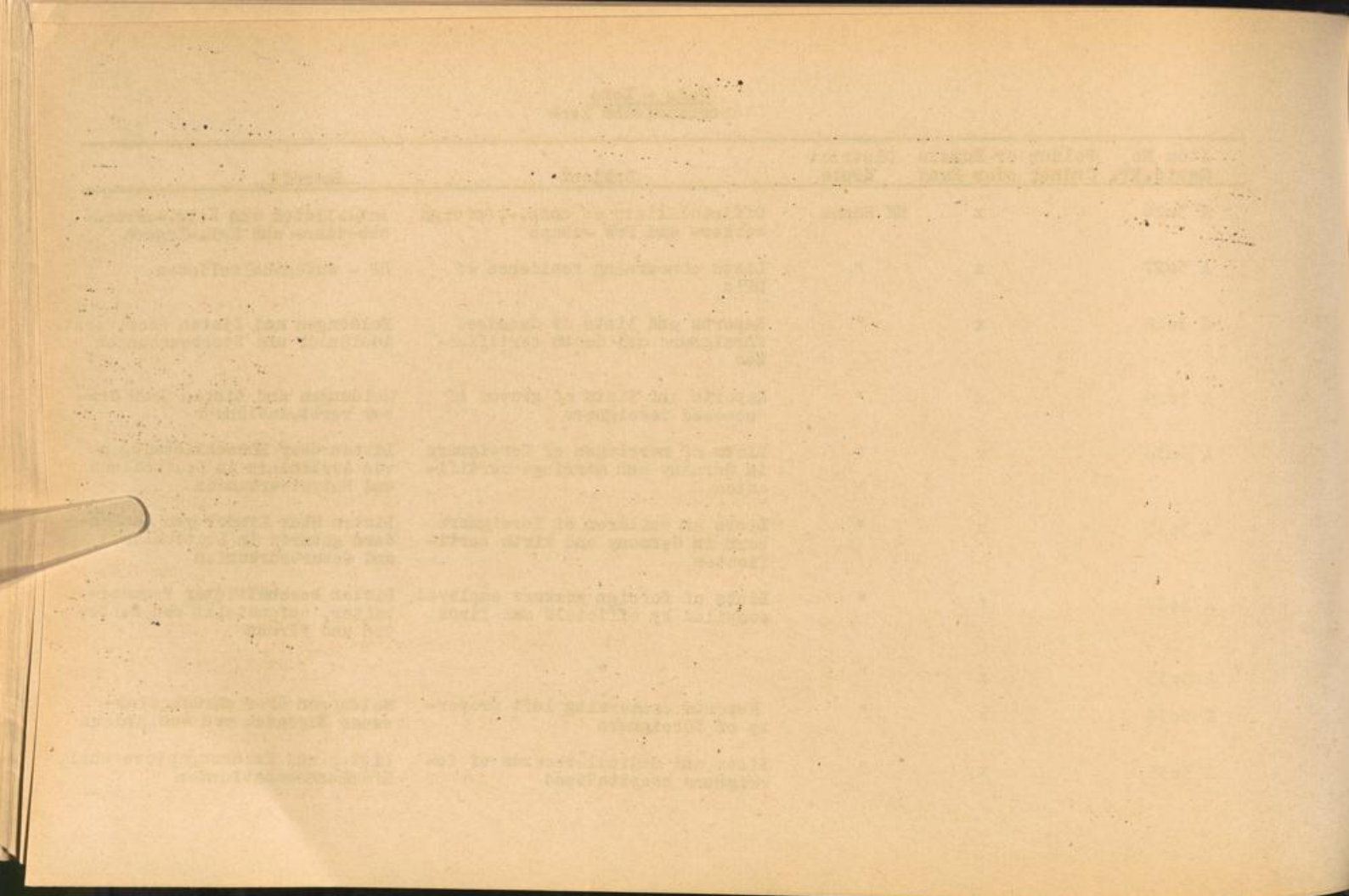

Item No Ggstd.Nr.	Folder or Bundle Ordner oder Band	District Kreis	Subject	Betreff
A 3036	x	SK Hanau	Lists and records of foreigners registered by courts, prisons and police authorities	Listen und Unterlagen über Ausländer, die durch Gerichte, Strafanstalten und Polizeibehörden erfasst wurden
A 3037	x	"	Lists of foreign members of sickfunds	Listen ausl. Krankenkassen - Mitglieder
A 3038	x	EK Hanau	Official lists of conc.-, foreign worker- and PoW -camps	Amtl. Listen von Konz.-, Fremdarbeiter und Kgf.-Lagern
A 3039	x	"	Lists concerning residence of DP's	DP - Aufenthaltslisten
A 3040	x	"	Reports and lists of deceased foreigners and death certificates	Meldungen und Listen über verst. Ausländer und Sterbeurkunden
A 3041	x	"	Reports and lists of graves of deceased foreigners	Meldungen und Listen über Gräber verst. Ausländer
A 3042	x	"	Lists of marriages of foreigners in Germany and marriage certificates	Listen über Eheschließungen von Ausländern in Deutschland und Heiratsurkunden
A 3043	x	"	Lists of children of foreigners born in Germany and birth certificates	Listen über Kinder von Ausländern geboren in Deutschland und Geburtsurkunden
A 3044	x	"	Lists of foreign workers employed; compiled by officials and firms	Listen beschäftigter Fremdarbeiter, aufgestellt von Behörden und Firmen
A 3045	x	"	"	"

Name	Address	Occupation
John A. Smith	123 Main St, New York	Merchant
Mary E. Jones	456 Elm St, New York	Teacher
Robert L. Brown	789 Park St, New York	Lawyer
Elizabeth C. White	1010 Broadway, New York	Nurse
James H. Black	1111 5th Ave, New York	Engineer
Sarah K. Green	1212 6th St, New York	Homemaker
William D. Gray	1313 7th Ave, New York	Clerk
Anna M. Hall	1414 8th St, New York	Saleswoman
Thomas N. King	1515 9th Ave, New York	Student

Item No Ggstd.Nr.	Folder or Bundle Ordner oder Bund	District Kreis	Subject	Betreff
A 3046	x	IK Hanau	Reports concerning left property of foreigners	Meldungen über zurückgelassenes Eigentum von Ausländern
A 3047	x	"	Lists and medical records of foreigners hospitalized	Listen und Krankenpapiere ausl. Krankenhauspatienten
A 3048	x	"	Lists and records of foreigners registered by courts, prisons and police authorities	Listen und Unterlagen über Ausländer, die durch Gerichte, Strafanstalten und Polizeibehörden erfasst wurden
A 3049	x	"	Lists of foreign members of sick-funds	Listen ausl. Krankenkassen - Mitglieder
A 3050	x	IK Hersfeld	Official lists of conc.-, foreign worker- and PoW -camps	Amtl. Listen von Konz.-, Fremdarbeiter- und Kgf.-Lagern
A 3051	x	"	Lists concerning residence of DP's	DP - Aufenthaltslisten
A 3052	x	"	Reports and lists of deceased foreigners and death certificates	Meldungen und Listen über verst. Ausländer und Sterbeurkunden
A 3053	x	"	Reports and lists of graves of deceased foreigners	Meldungen und Listen über Gräber verst. Ausländer
A 3054	x	"	Lists of marriages of foreigners in Germany and marriage certificates	Listen über Eheschliessungen von Ausländern in Deutschland und Heiratsurkunden

Year	Volume	Number	Page	Author	Title
1904	1	1	1-10
1905	1	1	1-10
1906	1	1	1-10
1907	1	1	1-10
1908	1	1	1-10
1909	1	1	1-10
1910	1	1	1-10
1911	1	1	1-10
1912	1	1	1-10
1913	1	1	1-10
1914	1	1	1-10

U.S.- Zone
Amerikanische Zone

Item No Ggstd.Nr.	Folder or Bundle Ordner oder Bund	District Kreis	Subject	Betreff
A 3055	x	IK Hersfeld	Lists of children of foreigners born in Germany and birth certificates	Listen über Kinder von Ausländern geboren in Deutschland und Geburtsurkunden
A 3056	x	"	Lists of foreign workers employed; compiled by officials and firms	Listen beschäftigter Fremdarbeiter, aufgestellt von Behörden und Firmen
A 3057	x	"	"	"
A 3058	x	"	"	"
A 3059	x	"	Reports concerning left property of foreigners	Meldungen über zurückgelassenes Eigentum von Ausländern
A 3060	x	"	Lists and medical records of foreigners hospitalized	Listen und Krankenpapiere ausl.Krankenhauspatienten
A 3061	x	"	Lists and records of foreigners registered by courts, prisons and police authorities	Listen und Unterlagen über Ausländer, die durch Gerichte, Strafanstalten und Polizeibehörden erfasst wurden
A 3062	x	"	Lists of foreign members of sickfunds	Listen ausl.Krankenkassen - Mitglieder

Date	Description	Debit	Credit	Balance
1-1-17	Balance forward			100.00
1-15-17	John Doe	50.00		50.00
1-30-17	John Doe	50.00		0.00
2-1-17	John Doe		100.00	100.00
2-15-17	John Doe	50.00		50.00
2-30-17	John Doe	50.00		0.00
3-1-17	John Doe		100.00	100.00
3-15-17	John Doe	50.00		50.00
3-30-17	John Doe	50.00		0.00
4-1-17	John Doe		100.00	100.00
4-15-17	John Doe	50.00		50.00
4-30-17	John Doe	50.00		0.00
5-1-17	John Doe		100.00	100.00
5-15-17	John Doe	50.00		50.00
5-30-17	John Doe	50.00		0.00
6-1-17	John Doe		100.00	100.00
6-15-17	John Doe	50.00		50.00
6-30-17	John Doe	50.00		0.00
7-1-17	John Doe		100.00	100.00
7-15-17	John Doe	50.00		50.00
7-30-17	John Doe	50.00		0.00
8-1-17	John Doe		100.00	100.00
8-15-17	John Doe	50.00		50.00
8-30-17	John Doe	50.00		0.00
9-1-17	John Doe		100.00	100.00
9-15-17	John Doe	50.00		50.00
9-30-17	John Doe	50.00		0.00
10-1-17	John Doe		100.00	100.00
10-15-17	John Doe	50.00		50.00
10-30-17	John Doe	50.00		0.00
11-1-17	John Doe		100.00	100.00
11-15-17	John Doe	50.00		50.00
11-30-17	John Doe	50.00		0.00
12-1-17	John Doe		100.00	100.00
12-15-17	John Doe	50.00		50.00
12-30-17	John Doe	50.00		0.00
1-1-18	John Doe		100.00	100.00

Item No Ggstd.Nr.	Folder or Bundle Ordner oder Bund	District Kreis	Subject	Betreff
A 3063	x	IK Hofgeismar	Official lists of conc.-, foreign worker- and PoW -camps	Amtl. Listen von Konz.-, Fremdarbeiter- und Kgf. - Lagern
A 3064	x	"	Lists concerning residence of DP's	DP - Aufenthaltslisten
A 3065	x	"	Reports and lists of deceased foreigners and death certificates	Meldungen und Listen über verst. Ausländer und Sterbeurkunden
A 3066	x	"	Reports and lists of graves of deceased foreigners	Meldungen und Listen über Gräber verst. Ausländer
A 3067	x	"	Lists of marriages of foreigners in Germany and marriage certificates	Listen über Eheschließungen von Ausländern in Deutschland und Heiratsurkunden
A 3068	x	"	Lists of children of foreigners born in Germany and birth certificates	Listen über Kinder von Ausländern geboren in Deutschland und Geburtsurkunden
A 3069	x	"	Lists of foreign workers employed; compiled by officials and firms	Listen beschäftigter Fremdarbeiter, aufgestellt von Behörden und Firmen
A 3070	x	"	"	"
A 3071	x	"	Reports concerning left property of foreigners	Meldungen über zurückgelassenes Eigentum von Ausländern
A 3072	x	"	Lists and medical records of foreigners hospitalized	Listen und Krankenpapiere ausl. Krankenhauspatienten

Date	Description	Debit	Credit
1870	To Balance		100.00
1871	By Cash	50.00	
1872	To Cash		25.00
1873	By Cash	75.00	
1874	To Cash		150.00
1875	By Cash	100.00	
1876	To Cash		200.00
1877	By Cash	150.00	
1878	To Cash		300.00

Item No Ggstd.Nr.	Folder or Bundle Ordner oder Bund	District Kreis	Subject	Betreff
A 3073	x	LK Hofgeismar	Lists and records of foreigners registered by courts, prisons and police authorities	Listen und Unterlagen über Ausländer, die durch Gerichte, Strafanstalten und Polizeibehörden erfasst wurden
A 3074	x	"	Lists of foreign members of sickfunds	Listen ausl. Krankenkassen - Mitglieder
A 3075	x	LK Hünfeld	Official lists of conc.-, foreign worker and PoW -camps	Amtl. Listen von Konz.-, Fremd- arbeiter und Kgf.-Lagern
A 3076	x	"	Lists concerning residence of DP's	DP -Aufenthaltslisten
A 3077	x	"	Reports and lists of deceased foreigners and death certificates	Meldungen und Listen über verst. Ausländer und Sterbeurkunden
A 3078	x	"	Reports and lists of graves of deceased foreigners	Meldungen und Listen über Gräber verst. Ausländer
A 3079	x	"	Lists of marriages of foreigners in Germany and marriage certificates	Listen über Eheschließungen von Ausländern in Deutschland und Heiratsurkunden
A 3080	x	"	Lists of children of foreigners born in Germany and birth certificates	Listen über Kinder von Ausländern geboren in Deutschland und Geburtsurkunden
A 3081	x	"	Lists of foreign workers employed, compiled by officials and firms	Listen beschäftigter Fremdarbeiter, aufgestellt von Behörden und Firmen
A 3182	x	"	"	"

Item No.	Volume or Serial	Number	Year	Author
1001	1	1	1917	...
1002	1	2	1917	...
1003	1	3	1917	...
1004	1	4	1917	...
1005	1	5	1917	...
1006	1	6	1917	...
1007	1	7	1917	...
1008	1	8	1917	...
1009	1	9	1917	...
1010	1	10	1917	...

Item No Ggstd.Nr.	Folder or Bundle Ordner oder Bund	District Kreis	Subject	Betreff
A 3083	x	LK Hünfeld	Reports concerning left property of foreigners	Meldungen über zurückgelassenes Eigentum von Ausländern
A 3084	x	"	Lists and medical records of foreigners hospitalized	Listen und Krankenpapiere ausl. Krankenhauspatienten
A 3085	x	"	Lists and records of foreigners registered by courts, prisons and police authorities	Listen und Unterlagen über Ausländer, die durch Gerichte, Strafamtalten und Polizeibehörden erfasst wurden
A 3086	x	"	Lists of foreign members of sick-funds	Listen ausl. Krankerkassen - Mitglieder
A 3087	x	SK Kassel	Official lists of conc.-, foreign worker- and PoW -camps	Amtl. Listen von Konz.-, Fremd-arbeiter- und Kgf.-Lagern
A 3088	x	"	Lists concerning residence of DP's	DP - Aufenthaltslisten
A 3089	x	"	Reports and lists of deceased foreigners and death certificates	Meldungen und Listen über verst. Ausländer und Sterbeurkunden
A 3090	x	"	Reports and lists of graves of deceased foreigners	Meldungen und Listen über Gräber verst. Ausländer
A 3091	x	"	Lists of marriages of foreigners in Germany and marriage certificates	Listen über Eheschliessungen von Ausländern in Deutschland und Heiratsurkunden
A 3092	x	"	Lists of children of foreigners born in Germany and birth certificates	Listen über Kinder von Ausländern geboren in Deutschland und Geburtsurkunden

Year	Month	Day	Event
1914	Jan	1	...
1914	Jan	2	...
1914	Jan	3	...
1914	Jan	4	...
1914	Jan	5	...
1914	Jan	6	...
1914	Jan	7	...
1914	Jan	8	...
1914	Jan	9	...
1914	Jan	10	...
1914	Jan	11	...
1914	Jan	12	...
1914	Jan	13	...
1914	Jan	14	...
1914	Jan	15	...
1914	Jan	16	...
1914	Jan	17	...
1914	Jan	18	...
1914	Jan	19	...
1914	Jan	20	...
1914	Jan	21	...
1914	Jan	22	...
1914	Jan	23	...
1914	Jan	24	...
1914	Jan	25	...
1914	Jan	26	...
1914	Jan	27	...
1914	Jan	28	...
1914	Jan	29	...
1914	Jan	30	...
1914	Jan	31	...

Item No Ggstd.Nr.	Folder or Bundle Ordner oder Band	District Kreis	Subject	Betreff
A 3093	x	SK Kassel	Lists of foreign workers employed; compiled by officials and firms	Listen beschäftigter Fremdarbeiter, aufgestellt von Behörden und Firmen
A 3094	x	"	"	"
A 3095	x	"	"	"
A 3096	x	"	"	"
A 3097	x	"	"	"
A 3098	x	"	"	"
A 3099	x	"	"	"
A 3100	x	"	"	"
A 3101	x	"	"	"
A 3102	x	"	"	"
A 3103	x	"	"	"
A 3104	x	"	"	"
A 3105	x	"	"	"
A 3106	x	"	"	"
A 3107	x	"	"	"
A 3108	x	"	"	"

Name of Person	Address	Date	Amount
John Smith	123 Main St	1/1	100
John Smith	123 Main St	1/2	100
John Smith	123 Main St	1/3	100
John Smith	123 Main St	1/4	100
John Smith	123 Main St	1/5	100
John Smith	123 Main St	1/6	100
John Smith	123 Main St	1/7	100
John Smith	123 Main St	1/8	100
John Smith	123 Main St	1/9	100
John Smith	123 Main St	1/10	100
John Smith	123 Main St	1/11	100
John Smith	123 Main St	1/12	100
John Smith	123 Main St	1/13	100
John Smith	123 Main St	1/14	100
John Smith	123 Main St	1/15	100
John Smith	123 Main St	1/16	100
John Smith	123 Main St	1/17	100
John Smith	123 Main St	1/18	100
John Smith	123 Main St	1/19	100
John Smith	123 Main St	1/20	100

Item No Ggstd.Nr.	Folder or Bundle Ordner oder Bund	District Kreis	Subject	Betreff
A 3109	x	SK Kassel	Lists of foreign workers employed; compiled by officials and firms	Listen beschäftigter Fremdarbeiter, aufgestellt von Behörden und Firmen
A 3110	x	"	"	"
A 3111	x	"	"	"
A 3112	x	"	"	"
A 3113	x	"	"	"
A 3114	x	"	"	"
A 3115	x	"	"	"
A 3116	x	"	"	"
A 3117	x	"	"	"
A 3118	x	"	"	"
A 3119	x	"	"	"
A 3120	x	"	"	"
A 3121	x	"	"	"
A 3122	x	"	"	"
A 3123	x	"	"	"
A 3124	x	"	"	"

TABLE OF CONTENTS
PART I. GENERAL PRINCIPLES OF THE THEORY OF THE
EARTH'S CRUST. CHAPTER I. OF THE ORIGIN AND
EARLY HISTORY OF THE EARTH. CHAPTER II. OF THE
FORMATION OF THE CRUST. CHAPTER III. OF THE
FORMATION OF THE MOUNTAINS. CHAPTER IV. OF THE
FORMATION OF THE VALLEYS. CHAPTER V. OF THE
FORMATION OF THE RIVERS. CHAPTER VI. OF THE
FORMATION OF THE LAKES. CHAPTER VII. OF THE
FORMATION OF THE OCEANS. CHAPTER VIII. OF THE
FORMATION OF THE ICEBERGS. CHAPTER IX. OF THE
FORMATION OF THE GLACIERS. CHAPTER X. OF THE
FORMATION OF THE PERMANENT SNOWS. CHAPTER XI. OF
THE FORMATION OF THE PERMANENT ICEBERGS.

1
2
3
4
5
6
7
8
9
10
11
12
13
14
15
16
17
18
19
20
21
22
23
24
25
26
27
28
29
30
31
32
33
34
35
36
37
38
39
40
41
42
43
44
45
46
47
48
49
50
51
52
53
54
55
56
57
58
59
60
61
62
63
64
65
66
67
68
69
70
71
72
73
74
75
76
77
78
79
80
81
82
83
84
85
86
87
88
89
90
91
92
93
94
95
96
97
98
99
100

U.S. - Zone
Amerikanische Zone

Item No Ggstd.Nr.	Folder or Bundle Ordner oder Band	District Kreis	Subject	Betreff
A 3125	x	SK Kassel	Lists of foreign workers employed, ; compiled by officials and firms	Listen beschäftigter Fremdarbeiter, aufgestellt von Behörden und Firmen
A 3126	x	"	"	"
A 3127	x	"	"	"
A 3128	x	"	"	"
A 3129	x	"	Reports concerning left property of foreigners	Meldungen über zurückgelassenes Eigentum von Ausländern
A 3130	x	"	"	"
A 3131	x	"	"	"
A 3132	x	"	"	"
A 3133	x	"	"	"
A 3134	x	"	"	"
A 3135	x	"	"	"
A 3136	x	"	"	"
A 3137	x	"	"	"
A 3138	x	"	"	"
A 3139	x	"	"	"

Item No.	Quantity	Description	Unit Price	Total
1	1
2	1
3	1
4	1
5	1
6	1
7	1
8	1
9	1
10	1
11	1
12	1
13	1
14	1
15	1
16	1
17	1
18	1
19	1
20	1
21	1
22	1
23	1
24	1
25	1
26	1
27	1
28	1
29	1
30	1



U.S. - Zone
Amerikanische Zone

Item No Ggstd.Nr.	Folder or Bundle Ordner oder Bund	District Kreis	Subject	Betreff
A 3140	x	SK Kassel	Lists and medical records of foreigners hospitalized	Listen und Krankenpapiere ausl. Krankenhauspatienten
A 3141	x	"	"	"
A 3142	x	"	"	"
A 3143	x	"	"	"
A 3144	x	"	Lists and records of foreign- ers registered by courts, pri- sons and police authorities	Listen und Unterlagen über Auslän- der, die durch Gerichte, Strafan- stalten und Polizeibehörden erfasst wurden
A 3145	x	"	"	"
A 3146	x	"	"	"
A 3147	x	"	"	"
A 3148	x	"	"	"
A 3149	x	"	"	"
A 3150	x	"	"	"
A 3151	x	"	Lists of foreign members of sickfunds	Listen ausl. Krankenkassen - Mitglieder
A 3152	x	"	"	"
A 3153	x	"	"	"
A 3154	x	"	"	"

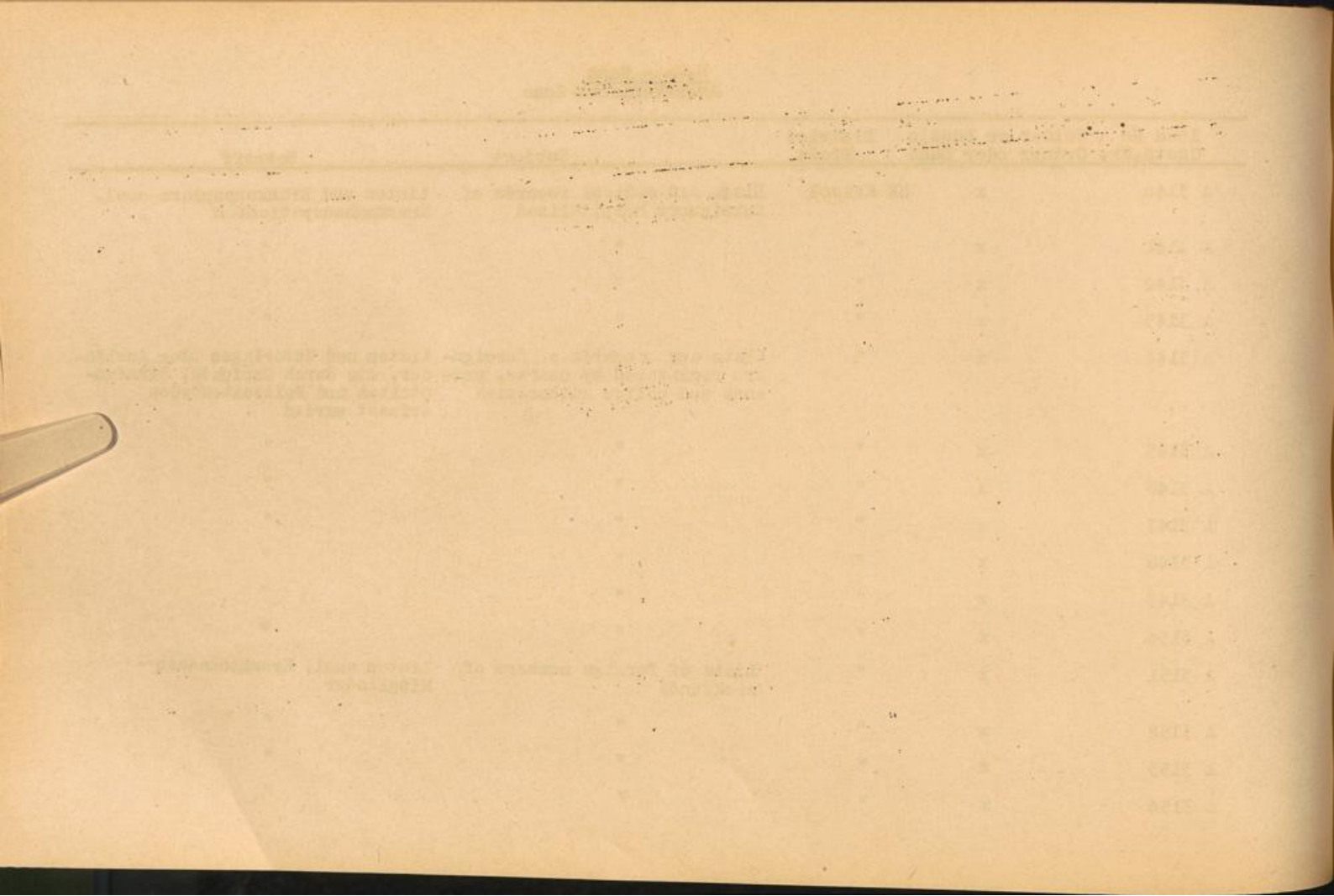

Item No Ggstd.Nr.	Folder or Bundle Ordner oder Bund	District Kreis	Subject	Betreff
A 3155	x	SK Kassel	Lists of foreign members of sickfunds	Listen ausl. Krankenkassen - Mitglieder
A 3156	x	"	"	"
A 3157	x	"	"	"
A 3158	x	"	"	"
A 3159	x	"	"	"
A 3160	x	"	"	"
A 3161	x	"	"	"
A 3162	x	"	"	"
A 3163	x	"	"	"
A 3164	x	"	"	"
A 3165	x	"	"	"
A 3166	x	"	"	"
A 3167	x	"	"	"
A 3168	x	"	"	"
A 3169	x	"	"	"
A 3170	x	"	"	"

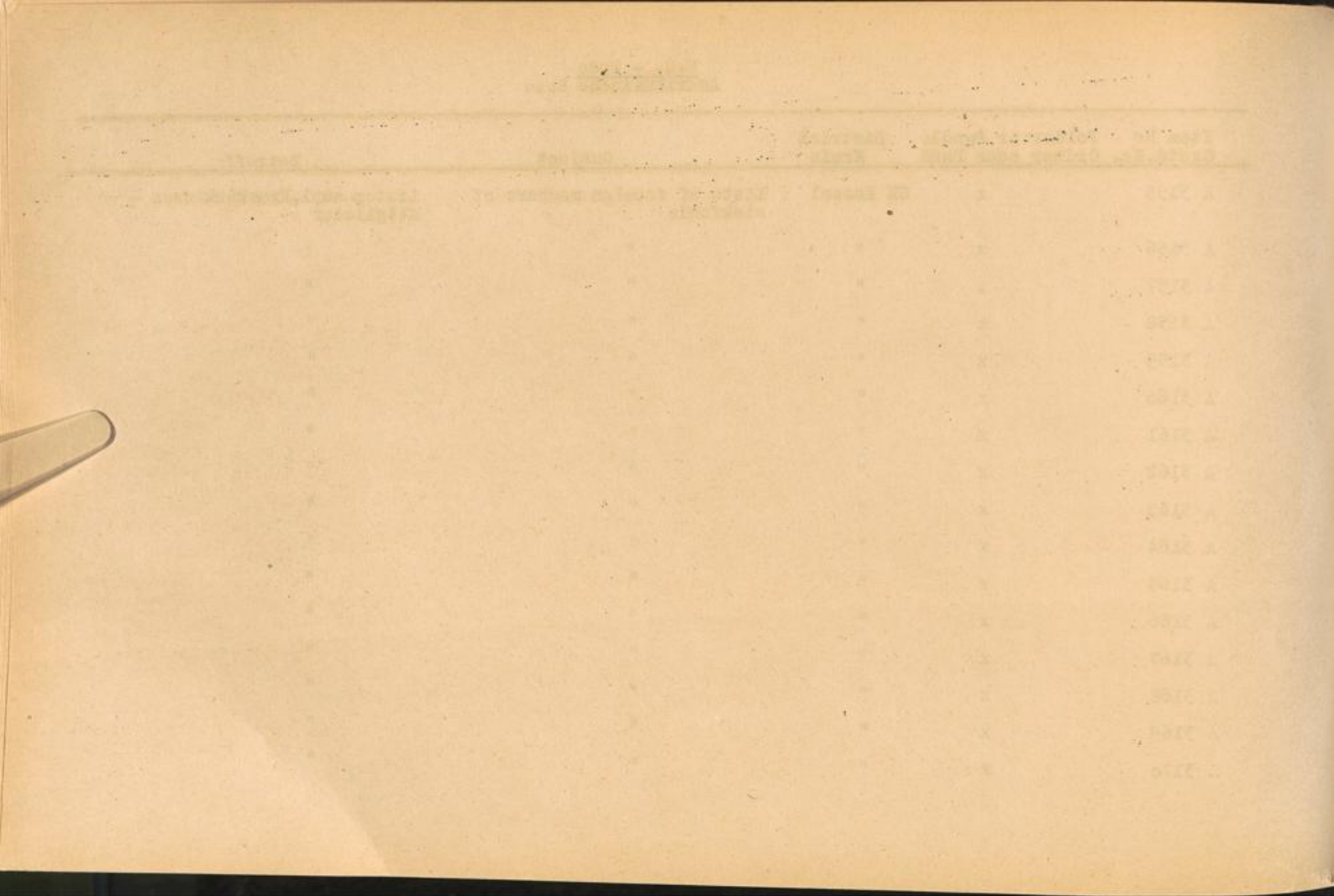

Item No Ggstd.Nr.	Folder or Bundle Ordner oder Bund	District Kreis	Subject	Betreff
A 3171	x	SK Kassel	Lists of foreign members of sickfunds	Listen ausl. Krankenkassen - Mitglieder
A 3172	x	"	"	"
A 3173	x	IK Kassel	Official lists of conc.-, foreign worker- and POW -camps	Amtl. Listen von Konz.-, Fremdarbeiter - und Kgf. -Lagern
A 3174	x	"	Lists concerning residence of DP's	DP - Aufenthaltslisten
A 3175	x	"	Reports and lists of deceased foreigners and death certificates	Meldungen und Listen über verst. Ausländer und Sterbeurkunden
A 3176	x	"	Reports and lists of graves of deceased foreigners	Meldungen und Listen über Gräber verst. Ausländer
A 3177	x	"	Lists of marriages of foreigners in Germany and marriage certificates	Listen über Eheschliessungen von Ausländern in Deutschland und Heiratsurkunden
A 3178	x	"	Lists of children of foreigners born in Germany and birth certificates	Listen über Kinder von Ausländern geboren in Deutschland und Geburtsurkunden
A 3179	x	"	Lists of foreign workers employed; compiled by officials and firms	Listen beschäftigter Fremdarbeiter, aufgestellt von Behörden und Firmen

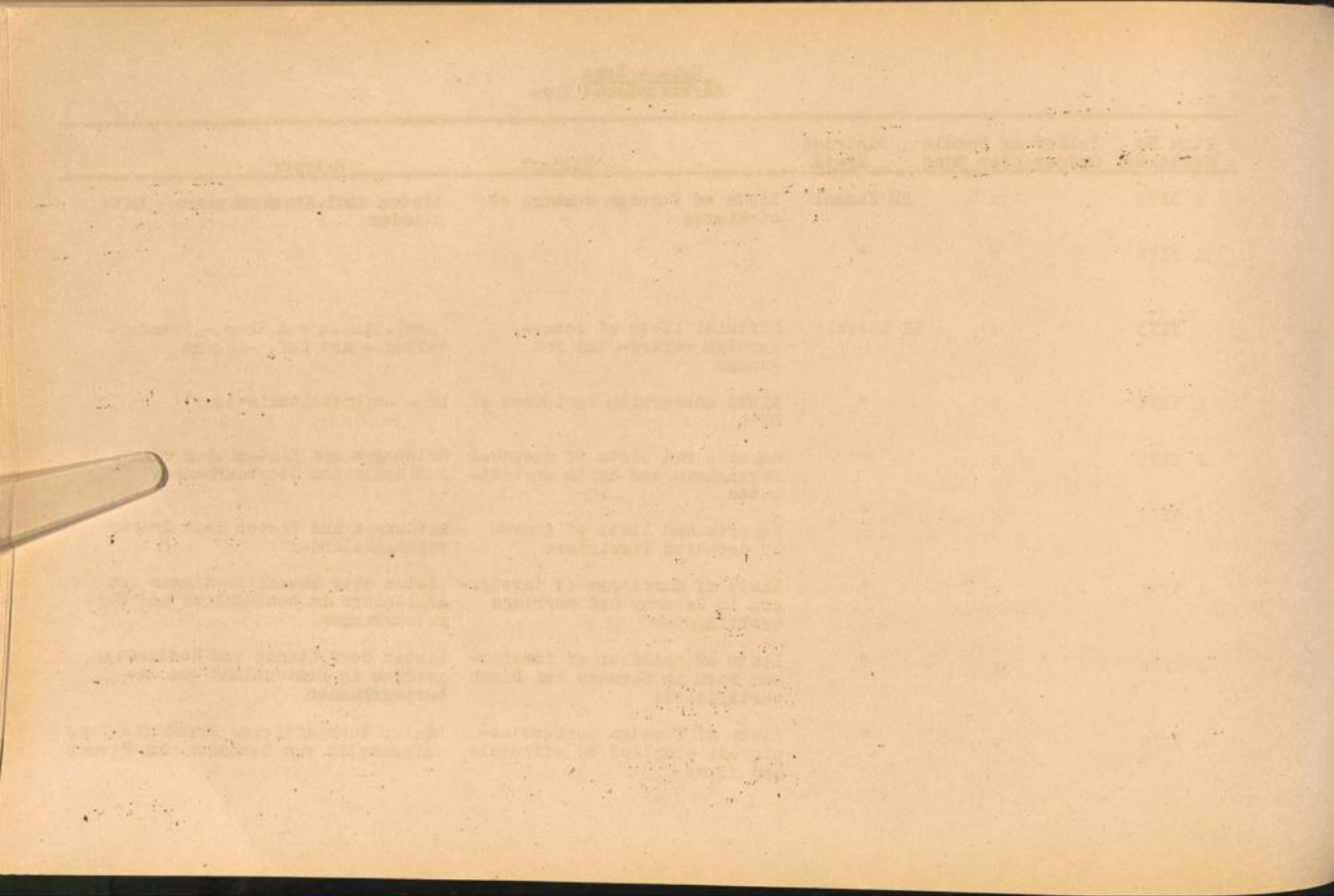

U.S. - Zone
Amerikanische Zone

Item No Ggstd.Nr.	Folder or Bundle Ordner oder Bund	District Kreis	Subject	Betreff
A 3180	x	LK Kassel	Lists of foreign workers employed; compiled by officials and firms	Listen beschäftigter Fremdarbeiter, aufgestellt von Behörden und Firmen
A 3181	x	"	"	"
A 3182	x	"	"	"
A 3183	x	"	Reports concerning left property of foreigners	Meldungen über zurückgelassenes Eigentum von Ausländern
A 3184	x	"	Lists and medical records of foreigners hospitalized	Listen und Krankenpapiere ausl. Krankenhauspatienten
A 3185	x	"	Lists and records of foreigners registered by courts, prisons and police authorities	Listen und Unterlagen über Ausländer, die durch Gerichte, Strafanstalten und Polizeibehörden erfasst wurden
A 3186	x	LK Lauterbach	Official lists of conc., foreign worker- and POW -camps	Amtl. Listen von Konz-, Fremdarbeiter- und Kgf.-Lagern
A 3187	x	"	Lists concerning residence of DP's	DP - Aufenthaltslisten
A 3188	x	"	Reports and lists of deceased foreigners and death certificates	Meldungen und Listen über verst. Ausländer und Sterbeurkunden
A 3189	x	"	Reports and lists of graves of deceased foreigners	Meldungen und Listen über Gräber verst. Ausländer

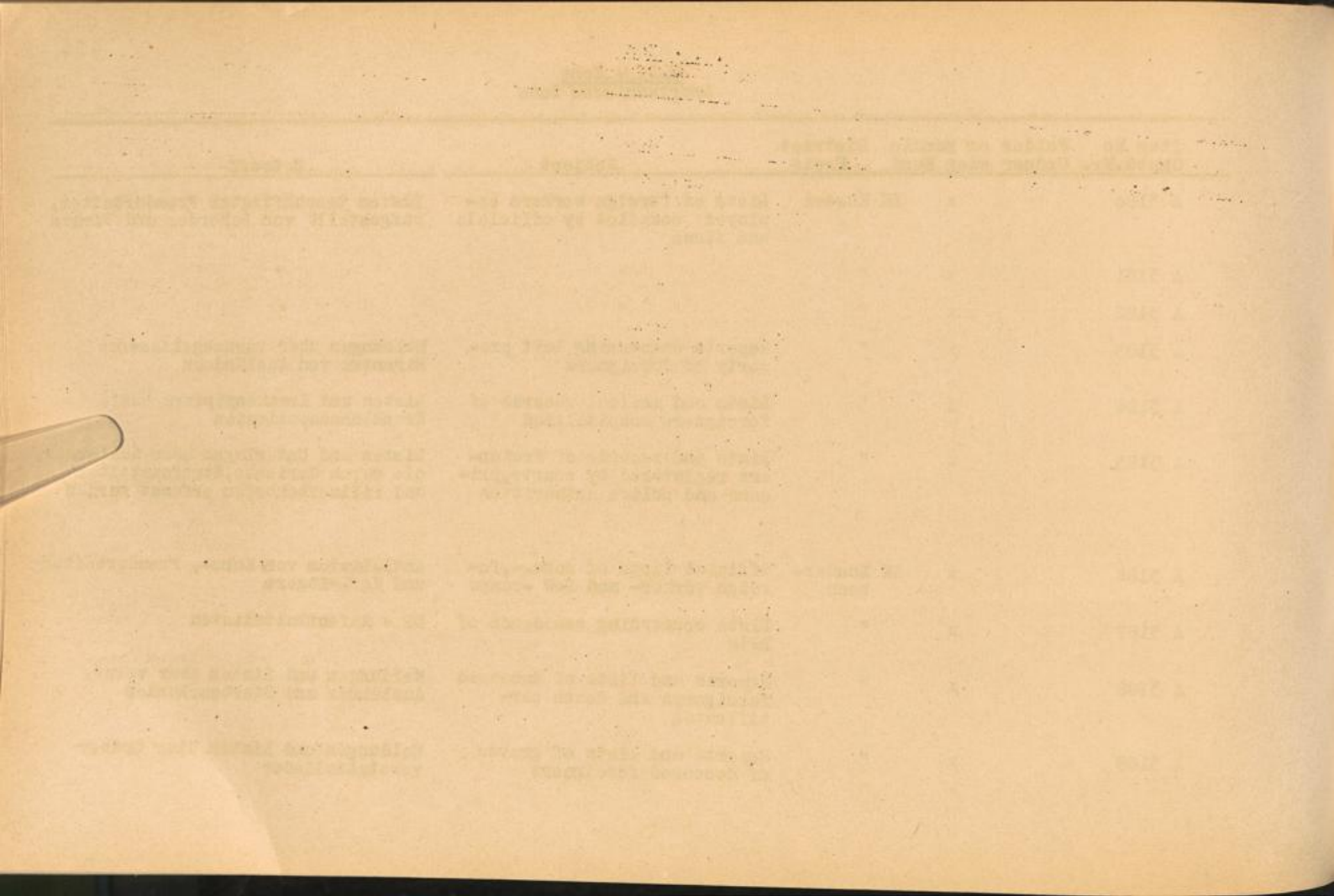

Item No Ggstd.Nr.	Folder or Bundle Ordner oder Band	District Kreis	Subject	Betreff
A 3190	x	LK Lauterbach	Lists of marriages of foreigners in Germany and marriage certificates	Listen über Eheschliessungen von Ausländern in Deutschland und Heiratsurkunden
A 3191	x	"	Lists of children of foreigners born in Germany and birth certificates	Listen über Kinder von Ausländern geboren in Deutschland und Geburtsurkunden
A 3192	x	"	Lists of foreign workers employed; compiled by officials and firms	Listen beschäftigter Fremdarbeiter, aufgestellt von Behörden und Firmen
A 3193	x	"	"	"
A 3194	x	"	"	"
A 3195	x	"	Reports concerning left property of foreigners	Meldungen über zurückgelassenes Eigentum von Ausländern
A 3196	x	"	Lists and medical records of foreigners hospitalized	Listen und Krankenpapiere ausl.Krankenhauspatienten
A 3197	x	"	Lists and records of foreigners registered by courts, prisons and police authorities	Listen und Unterlagen über Ausländer, die durch Gerichte, Strafanstalten und Polizeibehörden erfasst wurden

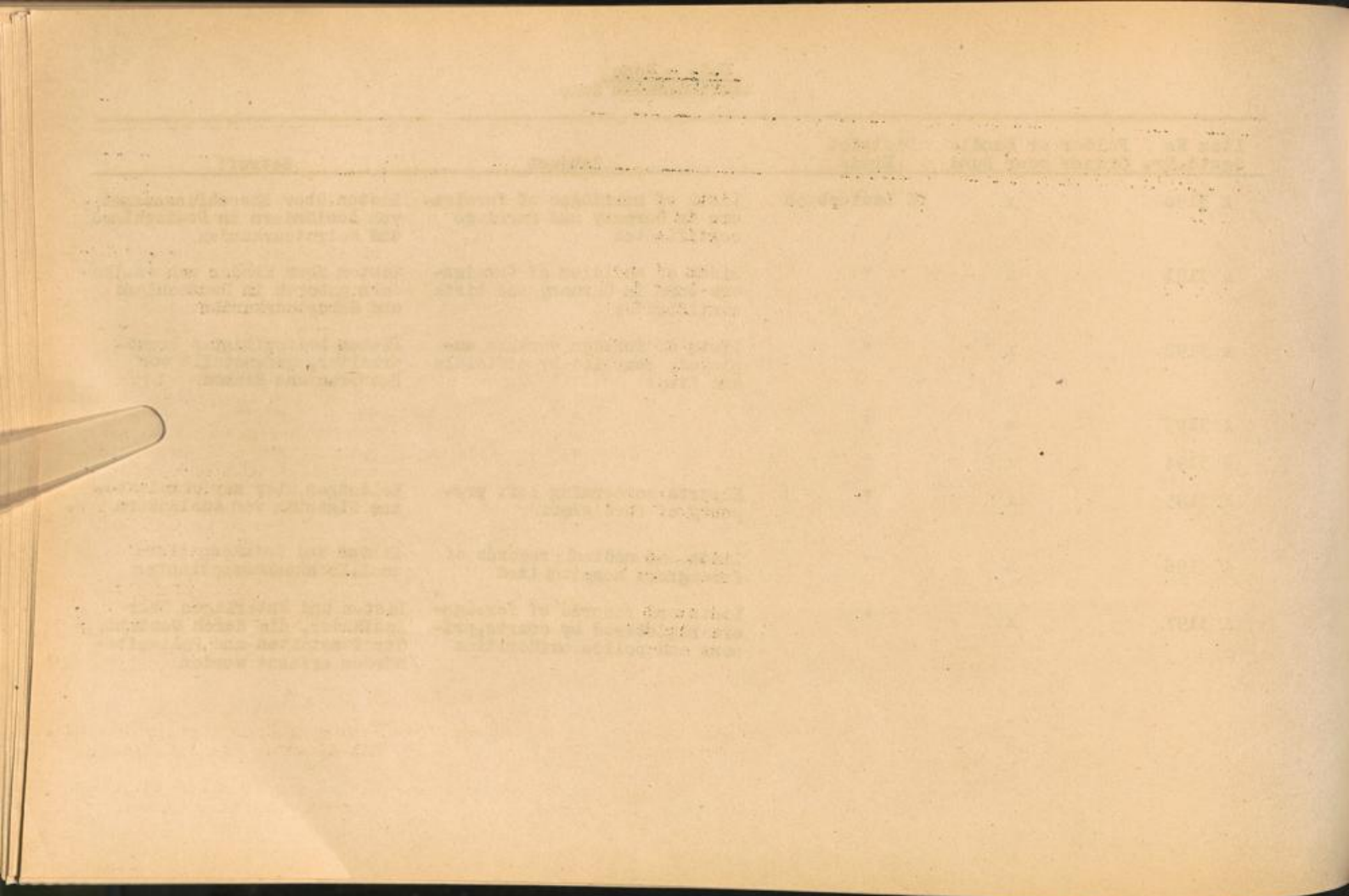

U.S. - Zone
Amerikanische Zone

Item No Ggst.d.Nr.	Folder or Bundle Ordner oder Band	District Kreis	Subject	Betreff
A 3198	x	LK Limburg/ Lahn	Official lists of conc.-, foreign worker- and PoW -camps	Amtl. Listen von Konz., Fremd- arbeiter- und Kgf.-Lagern
A 3199	x	"	Lists concerning residence of DP's	DP - Aufenthaltslisten
A 3200	x	"	Reports and lists of deceased foreigners and death certifi- cates	Meldungen und Listen über verst. Ausländer und Sterbe- urkunden
A 3201	x	"	Reports and lists of graves of deceased foreigners	Meldungen und Listen über Gräber verst. Ausländer
A 3202	x	"	Lists of marriages of foreign- ers in Germany and marriage certificates	Listen über Eheschliessungen von Ausländern in Deutschland und Heiratsurkunden
A 3203	x	"	Lists of children of foreigners born in Germany and birth cer- tificates	Listen über Kinder von Auslän- dern geboren in Deutschland
A 3204	x	"	Lists of foreign workers employed; compiled by officials and firms	Listen beschäftigter Fremd- arbeiter, aufgestellt von Behörden und Firmen
A 3205	x	"	"	"
A 3206	x	"	"	"
A 3207	x	"	Reports concerning left property of foreigners	Meldungen über zurückgelasse- nes Eigentum von Ausländern
A 3208	x	"	Lists and medical records of fo- reigners hospitalized	Listen und Krankenpapiere ausl. Krankenhauspatienten

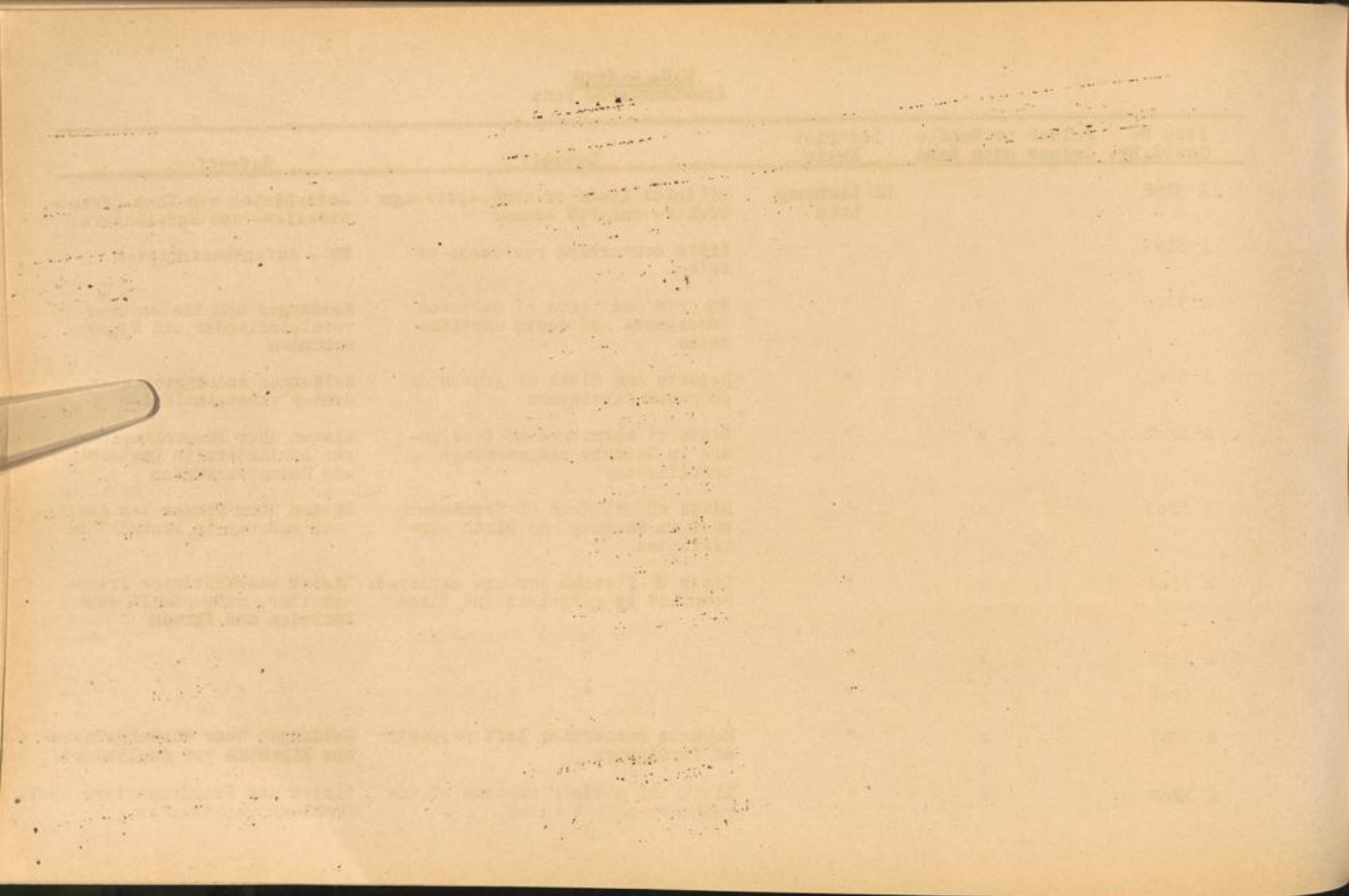

Item No Ggstd.Nr.	Folder or Bundle Ordner oder Band	District Kreis	Subject	Betreff
A 3209	x	LK Limburg/ Lahn	Lists and records of foreigners registered by courts, prisons and police authorities	Listen und Unterlagen über Ausländer, die durch Gerichte, Straf- anstalten und Polizeibehörden erfasst wurden
A 3210	x	"	Lists of foreign members of sick-funds	Listen ausl. Krankenkassen - Mitglieder
A 3211	x	LK Main- Taunus	Official lists of conc.-, foreign worker- and PoW -camps	Amtl. Listen von Konz.-, Fremdar- beiter- und Kgf.- Lagern
A 3212	x	"	Lists concerning residence of DP's	DP - Aufenthaltlisten
A 3213	x	"	Reports and lists of deceased foreigners and death certifi- cates	Meldungen und Listen über verst. Ausländer und Sterbeurkunden
A 3214	x	"	Reports and lists of graves of deceased foreigners	Meldungen und Listen über Gräber verst. Ausländer
A 3215	x	"	Lists of marriages of foreigners in Germany and marriage certifi- cates	Listen über Eheschliessungen von Ausländern in Deutschland und Heiratsurkunden
A 3216	x	"	Lists of children of foreigners born in Germany and birth certi- ficates	Listen über Kinder von Auslän- dern geboren in Deutschland und Geburtsurkunden
A 3217	x	"	Lists of foreign workers employed; compiled by officials and firms	Listen beschäftigter Fremdarbei- ter, aufgestellt von Behörden und Firmen

Item No.	Volume or Issue	Serial	Description
1000	1	1	List of names of persons who have been... List of names of persons who have been... List of names of persons who have been...
1001	1	2	List of names of persons who have been... List of names of persons who have been... List of names of persons who have been...
1002	1	3	List of names of persons who have been... List of names of persons who have been... List of names of persons who have been...
1003	1	4	List of names of persons who have been... List of names of persons who have been... List of names of persons who have been...
1004	1	5	List of names of persons who have been... List of names of persons who have been... List of names of persons who have been...
1005	1	6	List of names of persons who have been... List of names of persons who have been... List of names of persons who have been...
1006	1	7	List of names of persons who have been... List of names of persons who have been... List of names of persons who have been...
1007	1	8	List of names of persons who have been... List of names of persons who have been... List of names of persons who have been...
1008	1	9	List of names of persons who have been... List of names of persons who have been... List of names of persons who have been...
1009	1	10	List of names of persons who have been... List of names of persons who have been... List of names of persons who have been...



Item No Ggstd.Nr.	Folder or Bundle Ordner oder Bund	District Kreis	Subject	Betreff
A 3218	x	LK Main - Taunus	Lists of foreign workers employed; compiled by officials and firms	Listen beschäftigter Fremdar- beiter, aufgestellt von Behörden und Firmen
A 3219	x	"	"	"
A 3220	x	"	"	"
A 3221	x	"	Reports concerning left property of foreigners	Meldungen über zurückgelassenes Eigentum von Ausländern
A 3222	x	"	Lists and medical records of fo- reigners hospitalized	Listen und Krankenpapiere ausl. Krankenhauspatienten
A 3223	x	"	Lists and records of foreigners registered by courts, prisons and police authorities	Listen und Unterlagen über Aus- länder, die durch Gerichte, Strafanstalten und Polizeibehörden erfasst wurden
A 3224	x	SK Marburg/ Lahn	Official lists of conc.-, foreign worker and POW -camps	Amtl. Listen von Konz .-, Fremd- arbeiter- und Kgf.-Lagern
A 3225	x	"	Lists concerning residence of DP's	DP - Aufenthaltslisten
A 3226	x	"	Reports and lists of deceased foreigners and death certificates	Meldungen und Listen über verst. Ausländer und Sterbeurkunden
A 3227	x	"	Reports and lists of graves of deceased foreigners	Meldungen und Listen über Gräber verst. Ausländer

Year	Subject	Author	Year of Issue	Number of Copies
1910
1911
1912
1913
1914
1915
1916
1917
1918
1919
1920
1921
1922
1923
1924
1925
1926
1927
1928
1929
1930

U.S. - Zone
Amerikanische Zone

Item No Ggstd.Nr.	Folder or Bundle Ordner oder Band	District Kreis	Subject	Betreff
A 3228	x	SK Marburg/ Lahn	Lists of marriages of foreigners in Germany and marriage certifi- cates	Listen über Eheschliessungen von Ausländern in Deutschland und Heiratsurkunden
A 3229	x	"	Lists of children of foreigners born in Germany and birth certi- ficates	Listen über Kinder von Ausländern geboren in Deutschland und Ge- burtsurkunden
A 3230	x	"	Lists of foreign workers employed; compiled by officials and firms	Listen beschäftigter Fremdar- beiter, aufgestellt von Behörden und Firmen
A 3231	x	"	"	"
A 3232	x	"	Reports concerning left property of foreigners	Meldungen über zurückgelassenes Eigentum von Ausländern
A 3233	x	"	Lists and medical records of fo- reigners hospitalized	Listen und Krankenpapiere ausl. Krankenhauspatienten
A 3234	x	"	Lists and records of foreigners registered by courts, prisons and police authorities	Listen und Unterlagen über Auslän- der, die durch Gerichte, Strafan- stalten und Polizeibehörden er- fasst wurden
A 3235	x	"	Lists of foreign members of sick- funds	Listen ausl. Krankenkassen - Mitglieder

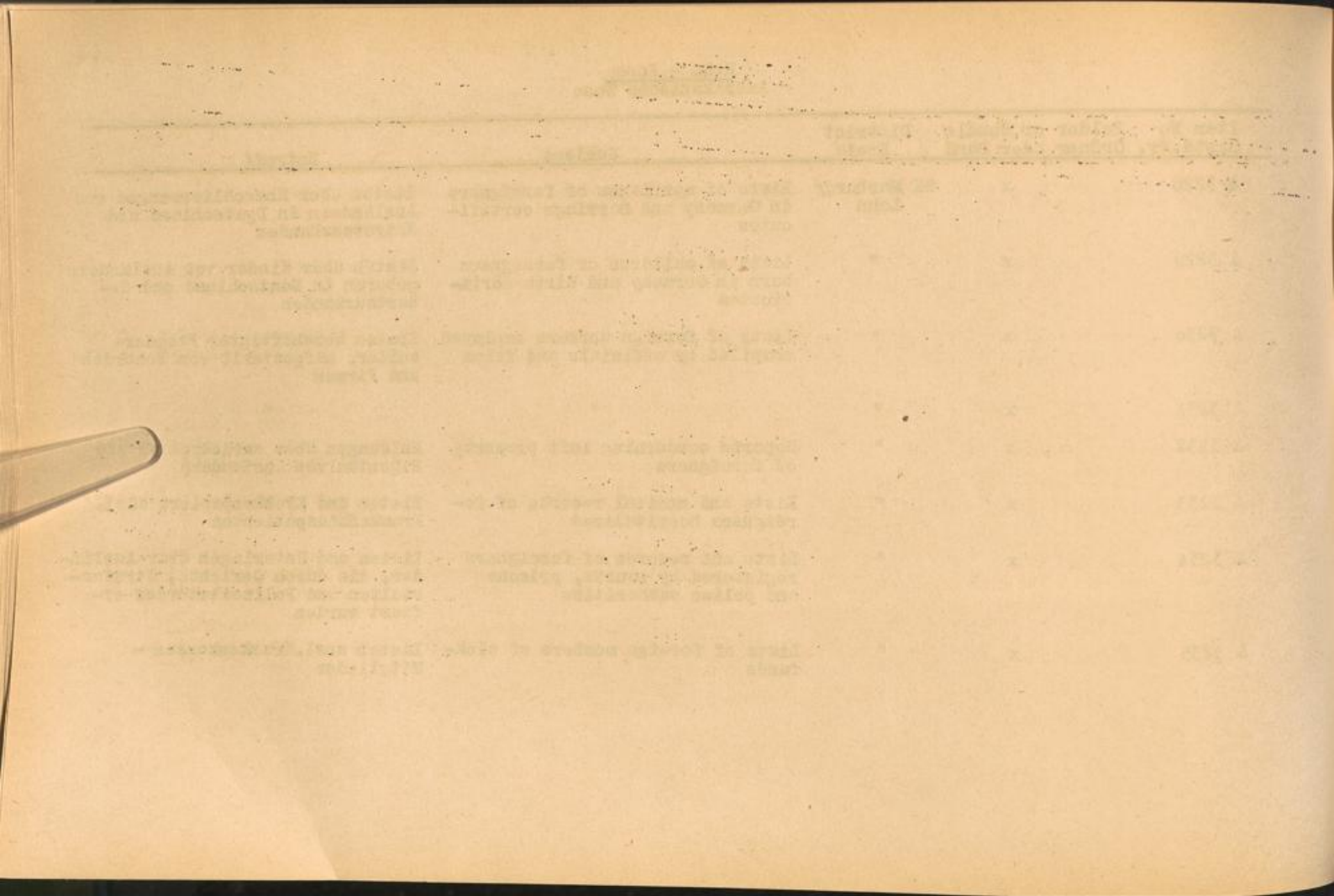

U.S. - Zone
Amerikanische Zone

Item No Ggstd.Nr.	Folder or Bundle Ordner oder Band	District Kreis	Subject	Betreff
A 3236	x	LK Marburg/Lahn	Official lists of conc.-, foreign worker- and POW - camps	Amtl. Listen von Konz.-, Fremdarbeiter- und Kgf.-Lagern
A 3237	x	"	Lists concerning residence of DP's	DP - Aufenthaltalisten
A 3238	x	"	Reports and lists of deceased foreigners and death certificates	Meldungen und Listen über verst. Ausländer und Sterbeurkunden
A 3239	x	"	Reports and lists of graves of deceased foreigners	Meldungen und Listen über Gräber verst. Ausländer
A 3240	x	"	Lists of marriages of foreigners in Germany and marriage certificates	Listen über Eheschliessungen von Ausländern in Deutschland und Heiratsurkunden
A 3241	x	"	Lists of children of foreigners born in Germany and birth certificates	Listen über Kinder von Ausländern geboren in Deutschland und Geburtsurkunden
A 3242	x	"	Lists of foreign workers employed; compiled by officials and firms	Listen beschäftigter Fremdarbeiter, aufgestellt von Behörden und Firmen
A 3243	x	"	"	"
A 3244	x	"	"	"
A 3245	x	"	"	"

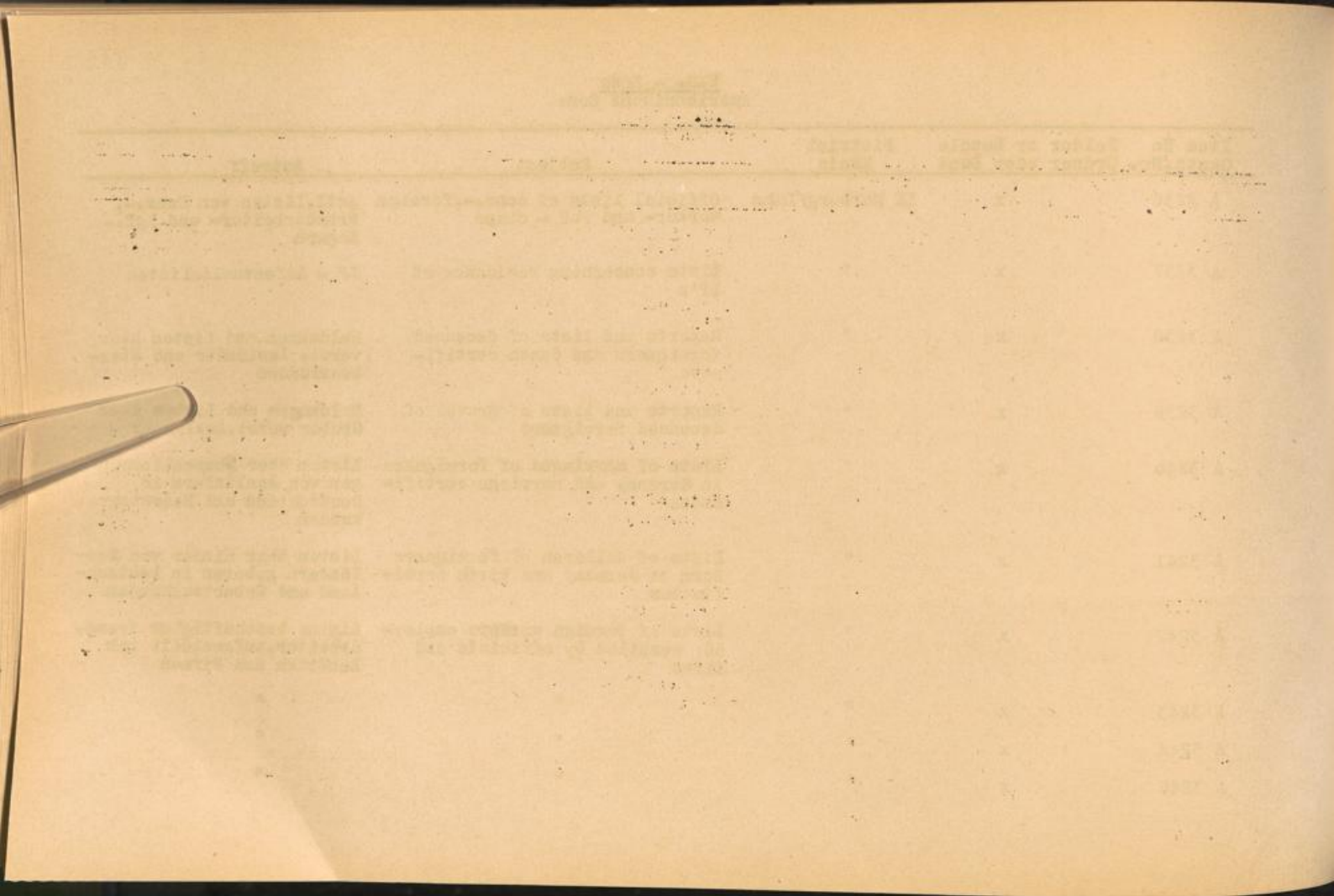

Item No Ggstd.Nr.	Folder or Bundle Ordner oder Bund	District Kreis	Subject	Betreff
A 3246	x	LK Marburg/Lahn	Lists of foreign workers employed; compiled by officials and firms	Listen beschäftigter Fremdarbeiter, aufgestellt von Behörden und Firmen
A 3247	x	"	"	"
A 3248	x	"	"	"
A 3249	x	"	Reports concerning left property of foreigners	Meldungen über zurückgelassenes Eigentum von Ausländern
A 3250	x	"	Lists and medical records of foreigners hospitalized	Listen und Krankenpapiere ausl.Krankenhauspatienten
A 3251	x	"	Lists and records of foreigners registered by courts, prisons and police authorities	Listen und Unterlagen über Ausländer, die durch Gerichte, Strafanstalten und Polizeibehörden erfasst wurden
A 3252	x	"	Lists of foreign members of sickfunds	Listen ausl.Krankenkassen - Mitglieder
A 3253	x	LK Melsungen	Official lists of conc., foreign worker- and POW -camps	Atl.Listen von Konz., Fremdarbeiter- und Kgf.-Lagern
A 3254	x	"	Lists concerning residence of DP's	DP -Aufenthaltslisten
A 3255	x	"	Reports and lists of deceased foreigners and death certificates	Meldungen und Listen über verst.Ausländer und Sterbeurkunden

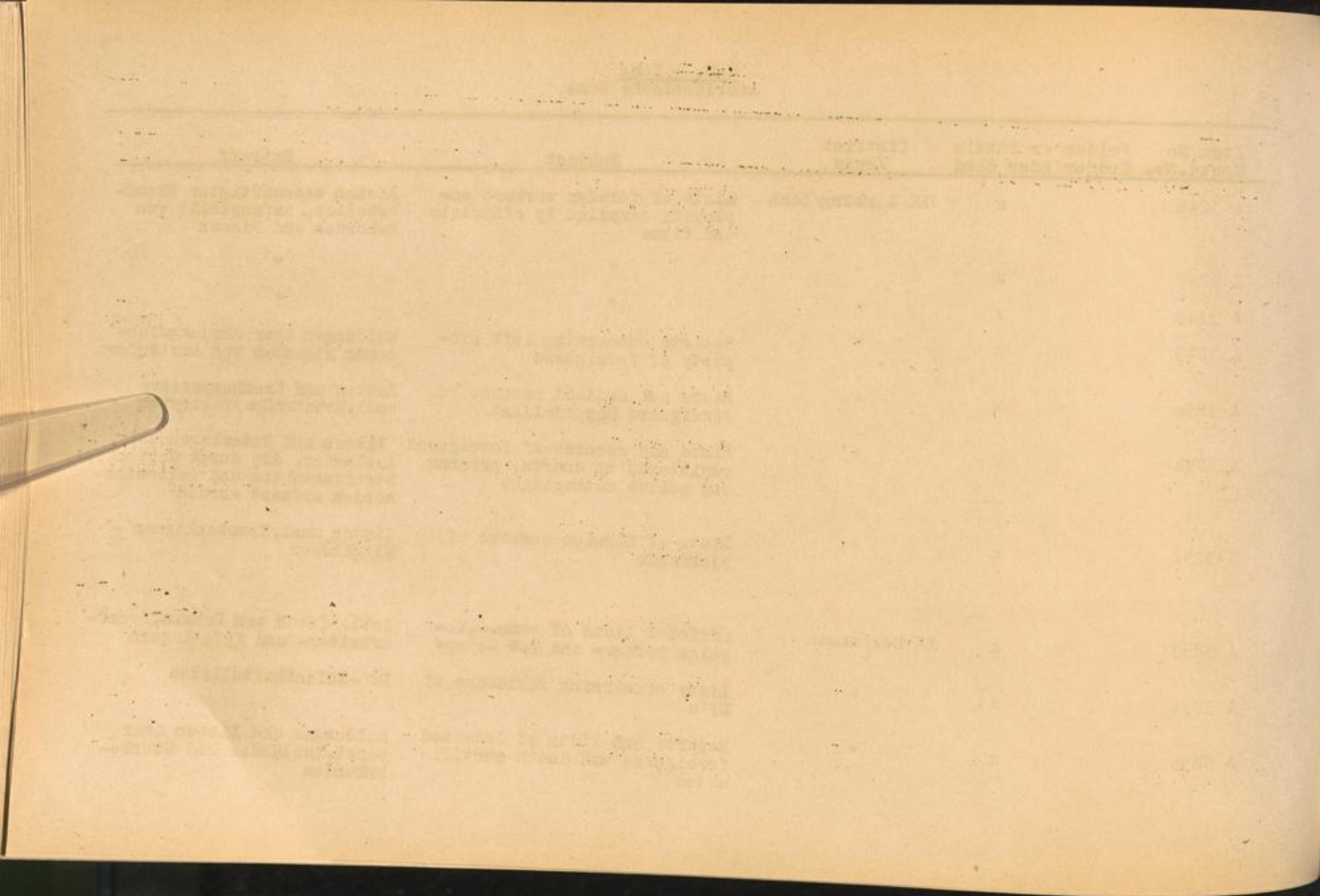

U.S. - Zone
Amerikanische Zone

Item No Ggstd.Nr.	Folder or Bundle Ordner oder Bund	District Kreis	Subject	Betreff
A 3256	x	HK Melsungen	Reports and lists of graves of deceased foreigners	Meldungen und Listen über Gräber verst. Ausländer
A 3257	x	"	Lists of marriages of foreigners in Germany and marriage certificates	Listen über Eheschliessungen von Ausländern in Deutschland und Heiratsurkunden
A 3258	x	"	Lists of children of foreigners born in Germany and birth certificates	Listen über Kinder von Ausländern geboren in Deutschland und Geburtsurkunden
A 3259	x	"	Lists of foreign workers employed; compiled by officials and firms	Listen beschäftigter Fremdarbeiter, aufgestellt von Behörden und Firmen
A 3260	x	"	"	"
A 3261	x	"	"	"
A 3262	x	"	Reports concerning left property of foreigners	Meldungen über zurückgelassenes Eigentum von Ausländern
A 3263	x	"	Lists and medical records of foreigners hospitalized	Listen und Krankenpapiere ausl. Krankenhauspatienten
A 3264	x	"	Lists and records of foreigners registered by courts, prisons and police authorities	Listen und Unterlagen über Ausländer, die durch Gerichte, Strafanstalten und Polizeibehörden erfasst wurden
A 3265	x	"	Lists of foreign members of sickfunds	Listen ausl. Krankenkassen - Mitglieder

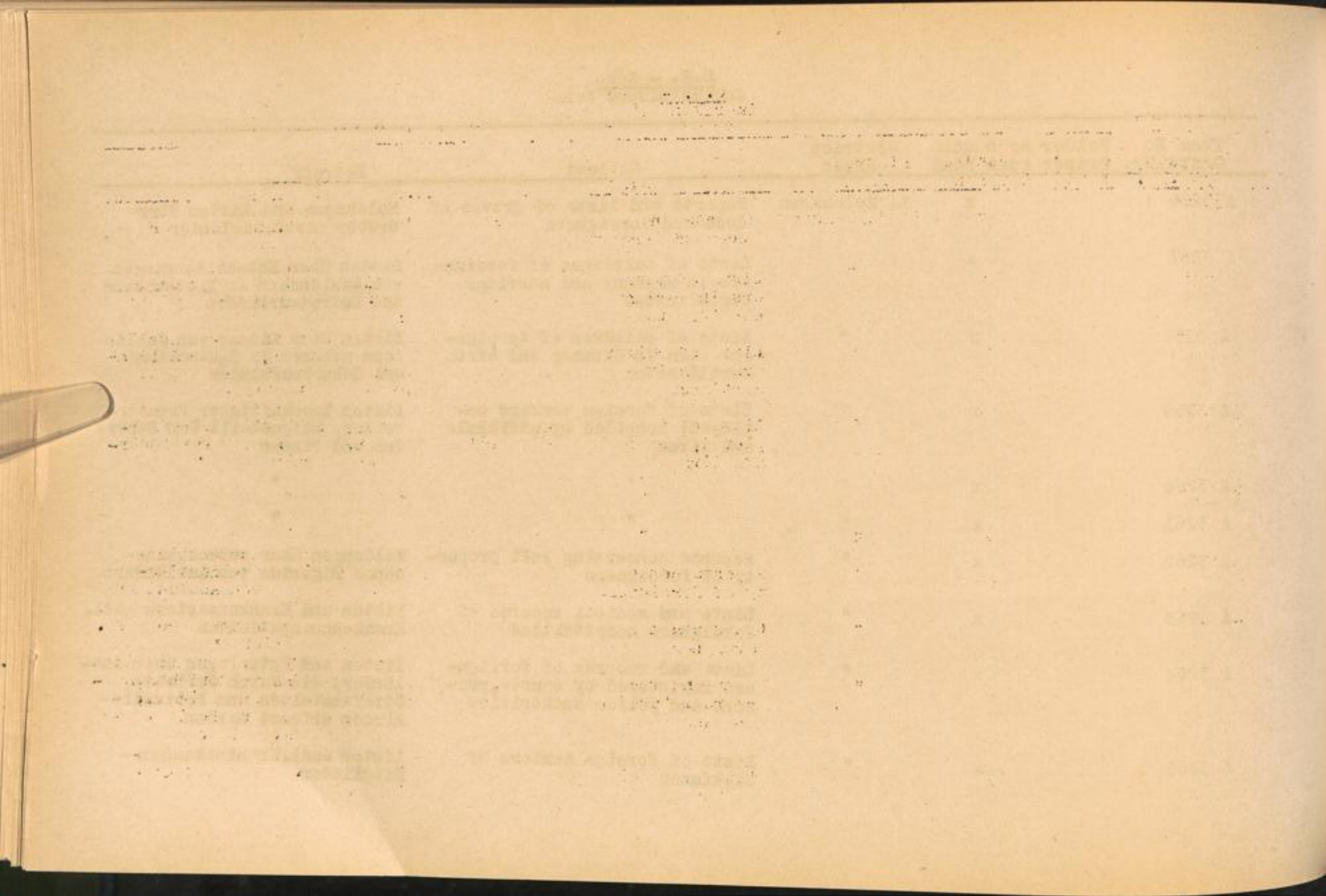

U.S. - Zone
Amerikanische Zone

Item No Ggstd.Nr.	Folder or Bundle Ordner oder Bund	District Kreis	Subject	Betreff
A 3266	x	LK Oberlahn	Official lists of conc.-, foreign worker- and PoW -camps	Amtl. Listen von Konz.-, Fremd- arbeiter- und Kgf.-Lagern
A 3267	x	"	Lists concerning residence of DP's	DP - Aufenthaltslisten
A 3268	x	"	Reports and lists of deceased foreigners and death certificates	Meldungen und Listen über verst. Ausländer und Sterbeurkunden
A 3269	x	"	Reports and lists of graves of deceased foreigners	Meldungen und Listen über Gräber verst. Ausländer
A 3270	x	"	Lists of marriages of foreigners in Germany and marriage certificates	Listen über Eheschliessungen von Ausländern in Deutschland und Heiratsurkunden
A 3271	x	"	Lists of children of foreigners born in Germany and birth certificates	Listen über Kinder von Ausländern geboren in Deutschland und Geburtsurkunden
A 3272	x	"	Lists of foreign workers employed; compiled by officials and firms	Listen beschäftigter Fremdarbeiter, aufgestellt von Behörden und Firmen
A 3273	x	"	"	"
A 3274	x	"	Reports concerning left property of foreigners	Meldungen über zurückgelassenes Eigentum von Ausländern
A 3275	x	"	Lists and medical records of foreigners hospitalized	Listen und Krankenpapiere ausl. Krankenhauspatienten

INDEX

Page	Page	Page
1	1	1
2	2	2
3	3	3
4	4	4
5	5	5
6	6	6
7	7	7
8	8	8
9	9	9
10	10	10
11	11	11
12	12	12
13	13	13
14	14	14
15	15	15
16	16	16
17	17	17
18	18	18
19	19	19
20	20	20
21	21	21
22	22	22
23	23	23
24	24	24
25	25	25
26	26	26
27	27	27
28	28	28
29	29	29
30	30	30
31	31	31
32	32	32
33	33	33
34	34	34
35	35	35
36	36	36
37	37	37
38	38	38
39	39	39
40	40	40
41	41	41
42	42	42
43	43	43
44	44	44
45	45	45
46	46	46
47	47	47
48	48	48
49	49	49
50	50	50
51	51	51
52	52	52
53	53	53
54	54	54
55	55	55
56	56	56
57	57	57
58	58	58
59	59	59
60	60	60
61	61	61
62	62	62
63	63	63
64	64	64
65	65	65
66	66	66
67	67	67
68	68	68
69	69	69
70	70	70
71	71	71
72	72	72
73	73	73
74	74	74
75	75	75
76	76	76
77	77	77
78	78	78
79	79	79
80	80	80
81	81	81
82	82	82
83	83	83
84	84	84
85	85	85
86	86	86
87	87	87
88	88	88
89	89	89
90	90	90
91	91	91
92	92	92
93	93	93
94	94	94
95	95	95
96	96	96
97	97	97
98	98	98
99	99	99
100	100	100

Item No Ggstd.Nr.	Folder or Bundle Ordner oder Bund	District Kreis	Subject	Betreff
A 3276	x	LK Oberlahn	Lists and records of foreigners registered by courts, prisons and police authorities	Listen und Unterlagen über Ausländer, die durch Gerichte, Strafanstalten und Polizeibehörden erfasst wurden
A 3277	x	"	Lists of foreign members of sickfunds	Listen ausl. Krankenkassen - Mitglieder
A 3278	x	LK Obertaus nus	Official lists of conc.--,foreign worker- and PoW -camps	Amtl. Listen von Konz.--, Fremd- arbeiter- und Kgf.-Lagern
A 3279	x	"	Lists concerning residence of DP's	DP - Aufenthaltslisten
A 3280	x	"	Reports and lists of deceased foreigners and death certificates	Meldungen und Listen über verst. Ausländer und Sterbeurkunden
A 3281	x	"	Reports and lists of graves of deceased foreigners	Meldungen und Listen über Gräber verst. Ausländer
A 3282	x	"	Lists of marriages of foreigners in Germany and marriage certificates	Listen über Eheschliessungen von Ausländern in Deutschland und Heiratsurkunden
A 3283	x	"	Lists of children of foreigners born in Germany and birth certificates	Listen über Kinder von Ausländern geboren in Deutschland und Geburtsurkunden
A 3284	x	"	Lists of foreign workers employed; compiled by officials and firms	Listen beschäftigter Fremdar- beiter, aufgestellt von Behör- den und Firmen

Faint, illegible text, possibly bleed-through from the reverse side of the page. The text is arranged in several horizontal lines across the top half of the page. A metal fastener or clip is visible on the left edge of the page.

U.S. - Zone
Amerikanische Zone

Item No Ggstd.Nr.	Folder or Bundle Ordner oder Bund	District Kreis	Subject	Betreff
A 3285	x	LK Obertaunus	Lists of foreign workers employed; compiled by officials and firms	Listen beschäftigter Fremdarbeiter, aufgestellt von Behörden und Firmen
A 3286	x	"	"	"
A 3287	x	"	Reports concerning left property of foreigners	Meldungen über zurückgelassenes Eigentum von Ausländern
A 3288	x	"	Lists and medical records of foreigners hospitalized	Listen und Krankenpapiere ausl. Krankenhauspatienten
A 3289	x	"	"	"
A 3290	x	"	Lists and records of foreigners registered by courts, prisons and authorities	Listen und Unterlagen über Ausländer, die durch Gerichte, Strafanstalten und Polizeibehörden erfasst wurden
A 3291	x	"	Lists of foreign members of sick-funds	Listen ausl. Krankenkassen-Mitglieder
A 3292	x	SK Offenbach/M	Official lists of conc.-, foreign worker- and PoW -camps	Amtl. Listen von Konz-, Fremdarbeiter- und Kgf.-Lagern
A 3293	x	"	Lists concerning residence of DP's	DP - Aufenthaltslisten
A 3294	x	"	Reports and lists of deceased foreigners and death certificates	Meldungen und Listen über verst. Ausländer und Sterbekunden

Item No Ggstd.Nr.	Folder or Bundle Ordner oder Bund	District Kreis	Subject	Betreff
A 3295	x	SK Offenbach/M	Reports and lists of graves of deceased foreigners	Meldungen und Listen über Gräber verst.Ausländer
A 3296	x	"	Lists of marriages of foreigners in Germany and marriage certificates	Listen über Eheschliessungen von Ausländern in Deutschland und Heiratsurkunden
A 3297	x	"	Lists of children of foreigners born in Germany and birth certificates	Listen über Kinder von Ausländern geboren in Deutschland und Geburtsurkunden
A 3298	x	"	Lists of foreign workers employed; compiled by officials and firms	Listen beschäftigter Fremdarbeiter, aufgestellt von Behörden und Firmen
A 3299	x	"	"	"
A 3300	x	"	"	"
A 3301	x	"	"	"
A 3302	x	"	"	"
A 3303	x	"	"	"
A 3304	x	"	"	"
A 3305	x	"	Reports concerning left property of foreigners	Meldungen über zurückgelassenes Eigentum von Ausländern
A 3306	x	"	Lists and medical records of foreigners hospitalized	Listen und Krankenpapiere ausl. Krankenhauspatienten

U.S. - Zone
Amerikanische Zone

Item No Ggstd.Nr.	Folder or Bundle Ordner oder Band	District Kreis	Subject	Betreff
A 3307	x	SK Offenbach/M	Lists and records of foreigners registered by courts, prisons and police authorities	Listen und Unterlagen über Ausländer, die durch Gerichte, Strafanstalten und Polizeibehörden erfasst wurden
A 3308	x	"	Lists of foreign members of sickfunds	Listen ausl. Krankenkassen - Mitglieder
A 3309	x	"	"	"
A 3310	x	LK Offenbach/M	Official lists of conc., foreign worker- and POW -camps	Amtl. Listen von Konz-, Fremd- arbeiter- und Kgf.-Lagern
A 3311	x	"	Lists concerning residence of DP's	DP - Aufenthaltslisten
A 3312	x	"	Reports and lists of deceased foreigners and death certificates	Meldungen und Listen über verst. Ausländer und Sterbeurkunden
A 3313	x	"	Reports and lists of graves of deceased foreigners	Meldungen und Listen über Gräber verst. Ausländer
A 3314	x	"	Lists of marriages of foreigners in Germany and marriage certificates	Listen über Eheschliessungen von Ausländern in Deutschland und Heiratsurkunden
A 3315	x	"	Lists of children of foreigners born in Germany and birth certificates	Listen über Kinder von Ausländern geboren in Deutschland und Geburtsurkunden

Page No.	Page Title	Page No.	Page Title
101	...	102	...
103	...	104	...
105	...	106	...
107	...	108	...
109	...	110	...
111	...	112	...
113	...	114	...
115	...	116	...
117	...	118	...
119	...	120	...

U.S. - Zone
Amerikanische Zone

Item No Ggstd.Nr.	Folder or Bundle Ordner oder Bund	District Kreis	Subject	Betreff
A 3316	x	LK Offenbach/M	Lists of foreign workers employed; compiled by officials and firms	Listen beschäftigter Fremdarbeiter, aufgestellt von Behörden und Firmen
A 3317	x	"	"	"
A 3318	x	"	"	"
A 3319	x	"	Reports concerning left property of foreigners	Meldungen über zurückgelassenes Eigentum von Ausländern
A 3320	x	"	Lists and medical records of foreigners hospitalized	Listen und Krankenpapiere ausl. Krankenhauspatienten
A 3321	x	"	Lists and records of foreigners registered by court, prisons and police authorities	Listen und Unterlagen über Ausländer, die durch Gerichte, Strafanstalten und Polizeibehörden erfasst wurden
A 3322	x	"	Lists of foreign members of sickfunds	Listen ausl. Krankenkassen - Mitgliedern
A 3323	x	LK Rheingau	Official lists of conc., foreign worker- and PoW -camps	Antl. Listen von Konz., Fremdarbeiter und Kgf.-Lagern
A 3324	x	"	Lists concerning residence of DP's	DP -Aufenthaltslisten
A 3325	x	"	Reports and lists of deceased foreigners and death certificates	Meldungen und Listen über verst. Ausländer und Sterbeurkunden

No.	Name	Age	Sex	Profession	Religion	Marital Status	Place of Birth	Parents	Children
1	John Smith	45	M	Farmer	Methodist	Married	Ohio	John & Mary	5
2	Mary Jones	35	F	Homemaker	Baptist	Married	Virginia	Robert & Elizabeth	3
3	James Brown	55	M	Merchant	Presbyterian	Married	North Carolina	William & Sarah	7
4	Elizabeth White	25	F	Teacher	Episcopal	Single	Massachusetts	Thomas & Ann	1
5	Robert Green	60	M	Retired	Quaker	Widowed	Pennsylvania	George & Rebecca	9
6	Sarah Black	40	F	Widow	Anglican	Widowed	Georgia	John & Mary	4
7	William Gray	30	M	Student	Methodist	Single	Alabama	Henry & Susan	2
8	Ann Hill	50	F	Widow	Baptist	Widowed	South Carolina	Richard & Anne	6
9	Thomas Lee	20	M	Student	Presbyterian	Single	Delaware	James & Elizabeth	1
10	Elizabeth King	30	F	Homemaker	Methodist	Married	Florida	George & Mary	3

U.S. - Zone
Amerikanische Zone

Item No Ggstd.Nr.	Folder or Bundle Ordner oder Bund	District Kreis	Subject	Betreff
A 3326	x	LK Rheingau	Reports and lists of graves of deceased foreigners	Meldungen und Listen über Gräber verst-Ausländer
A 3327	x	"	Lists of marriages of foreigners in Germany and marriage certificates	Listen über Eheschliessungen von Ausländern in Deutschland und Heiratsurkunden
A 3328	x	"	Lists of children of foreigners born in Germany and birth certificates	Listen über Kinder von Ausländern geboren in Deutschland und Geburtsurkunden
A 3329	x	"	Lists of foreign workers employed; compiled by officials and firms	Listen beschäftigter Fremdarbeiter, aufgestellt von Behörden und Firmen
A 3330	x	"	"	"
A 3331	x	"	"	"
A 3332	x	"	"	"
A 3333	x	"	"	"
A 3334	x	"	Reports concerning left property of foreigners	Meldungen über zurückgelassenes Eigentum von Ausländern
A 3335	x	"	Lists and medical records of foreigners hospitalized	Listen und Krankenpapiere ausl. Krankenhauspatienten
A 3336	x	"	Lists and records of foreigners registered by courts, prisons and police authorities	Listen und Unterlagen über Ausländer, die durch Gerichte, Strafanstalten und Polizeibehörden erfasst wurden

Item No Ggstd.Nr.	Folder or Bundle Ordner oder Bund	District Kreis	Subject	Betreff
A 3337	x	LK Rheingau	Lists of foreign members of sick-funds	Listen ausl.Krankenkassen - Mitglieder
A 3338	x	LK Rotenburg	Official lists of conc.--,foreign worker- and POW -camps	Amtl.Listen von Konz.--,Fremdarbeiter- und Kgf.-Lagern
A 3339	x	"	Lists concerning residence of DP's	DP - Aufenthaltslisten
A 3340	x	"	Reports and lists of deceased foreigners and death certificates	Meldungen und Listen über verst.Ausländer und Sterbeurkunden
A 3341	x	"	Reports and lists of graves of deceased foreigners	Meldungen und Listen über Gräber verst.Ausländer
A 3342	x	"	Lists of marriages of foreigners in Germany and marriage certificates	Listen über Eheschliessungen von Ausländern in Deutschland und Heiratsurkunden
A 3343	x	"	Lists of children of foreigners born in Germany and birth certificates	Listen über Kinder von Ausländern geboren in Deutschland und Geburtsurkunden
A 3344	x	"	Lists of foreign workers employed; compiled by officials and firms	Listen beschäftigter Fremdarbeiter, aufgestellt von Behörden und Firmen
A 3345	x	"	"	"
A 3346	x	"	"	"

Date	Description	Amount
1880-01-01	Balance forward	100.00
1880-01-15	Received from A. B. C.	50.00
1880-02-01	Paid for D. E. F.	25.00
1880-02-15	Received from G. H. I.	75.00
1880-03-01	Paid for J. K. L.	30.00
1880-03-15	Received from M. N. O.	60.00
1880-04-01	Paid for P. Q. R.	40.00
1880-04-15	Received from S. T. U.	80.00
1880-05-01	Paid for V. W. X.	55.00
1880-05-15	Received from Y. Z. A.	90.00
1880-06-01	Paid for B. C. D.	65.00
1880-06-15	Received from E. F. G.	100.00
1880-07-01	Paid for H. I. J.	70.00
1880-07-15	Received from K. L. M.	110.00
1880-08-01	Paid for N. O. P.	85.00
1880-08-15	Received from Q. R. S.	120.00
1880-09-01	Paid for T. U. V.	95.00
1880-09-15	Received from W. X. Y.	130.00
1880-10-01	Paid for Z. A. B.	105.00
1880-10-15	Received from C. D. E.	140.00
1880-11-01	Paid for F. G. H.	115.00
1880-11-15	Received from I. J. K.	150.00
1880-12-01	Paid for L. M. N.	125.00
1880-12-15	Received from O. P. Q.	160.00
1881-01-01	Balance forward	170.00

U.S. - Zone
Amerikanische Zone

Item No Ggstd.Nr.	Folder or Bundle Ordner oder Bund	District Kreis	Subject	Betreff
A 3347	x	LK Rotenburg	Reports concerning left property of foreigners	Meldungen über zurückgelassenes Eigentum von Ausländern
A 3348	x	"	Lists and medical records of foreigners hospitalized	Listen und Krankenpapiere ausl. Krankenhauspatienten
A 3349	x	"	Lists and records of foreigners registered by courts, prisons and police authorities	Listen und Unterlagen über Ausländer, die durch Gerichte, Strafanstalten und Polizeibehörden erfasst wurden
A 3350	x	"	Lists of foreign members of sick-funds	Listen ausl. Krankenkassen - Mitglieder
A 3351	x	IK Schlüchtern	Official lists of conc.-, foreign worker- and POW camps	Amtl. Listen von Konz.-, Fremd- arbeiter- und Kgf.-Lagern
A 3352	x	"	Lists concerning residence of DP's	DP -Aufenthaltslisten
A 3353	x	"	Reports and lists of deceased foreigners and death certificates	Meldungen und Listen über verst. Ausländer und Sterbeurkunden
A 3354	x	"	Reports and lists of graves of deceased foreigners	Meldungen und Listen über Gräber verst. Ausländer
A 3355	x	"	Lists of marriages of foreigners in Germany and marriage certificates	Listen über Eheschliessungen von Ausländern in Deutschland und Heiratsurkunden

Year	Country	Value	Percentage
1914	Germany	1,000,000,000	100%
1913	Germany	950,000,000	100%
1912	Germany	900,000,000	100%
1911	Germany	850,000,000	100%
1910	Germany	800,000,000	100%
1909	Germany	750,000,000	100%
1908	Germany	700,000,000	100%
1907	Germany	650,000,000	100%
1906	Germany	600,000,000	100%
1905	Germany	550,000,000	100%
1904	Germany	500,000,000	100%
1903	Germany	450,000,000	100%
1902	Germany	400,000,000	100%
1901	Germany	350,000,000	100%
1900	Germany	300,000,000	100%
1899	Germany	250,000,000	100%
1898	Germany	200,000,000	100%
1897	Germany	150,000,000	100%
1896	Germany	100,000,000	100%
1895	Germany	50,000,000	100%
1894	Germany	0	0%

Item No Ggstd.Nr.	Folder or Bundle Ordner oder Bund	District Kreis	Subject	Betreff
A 3356	x	LK Schlüchtern	Lists of children of foreigners born in Germany and birth certificates	Listen über Kinder von Ausländern geboren in Deutschland und Geburtsurkunden
A 3357	x	"	Lists of foreign workers employed; compiled by officials and firms	Listen beschäftigter Fremdarbeiter, aufgestellt von Behörden und Firmen
A 3358	x	"	"	"
A 3359	x	"	"	"
A 3360	x	"	"	"
A 3361	x	"	"	"
A 3362	x	"	Reports concerning left property of foreigners	Meldungen über zurückgelassenes Eigentum von Ausländern
A 3363	x	"	Lists and medical records of foreigners hospitalized	Listen und Krankenpapiere ausl. Krankenhauspatienten
A 3364	x	"	Lists and records of foreigners registered by courts, prisons and police authorities	Listen und Unterlagen über Ausländer, die durch Gerichte, Strafanstalten und Polizeibehörden erfasst wurden
A 3365	x	"	Lists of foreign members of sickfunds	Listen ausl. Krankenkassen - Mitglieder

Name	Address	Occupation	Remarks
John A. Smith	123 Main St, New York	Merchant	...
Mary E. Jones	456 Elm St, New York	Teacher	...
Robert L. Brown	789 Oak St, New York	Lawyer	...
Elizabeth C. White	101 Pine St, New York	Nurse	...
James H. Black	202 Cedar St, New York	Engineer	...
Sarah K. Green	303 Birch St, New York	Homemaker	...
William D. Gray	404 Spruce St, New York	Clerk	...
...

Item No Ggstd.Nr.	Folder or Bundle Ordner oder Bund	District Kreis	Subject	Betreff
A 3366	x	LK Untertaunus	Official lists of conc.-,foreign worker- and PoW -camps	Amtl.Listen von Konz-,Fremd- arbeiter- und Kgf.-Lagern
A 3367	x	"	List concerning residence of DP's	DP - Aufenthaltslisten
A 3368	x	"	Reports and lists of deceased foreigners and death certifica- tes	Meldungen und Listen über verst.Ausländer und Sterbe- urkunden
A 3369	x	"	Reports and lists of graves of deceased foreigners	Meldungen und Listen über Gräber verst.Ausländer
A 3370	x	"	Lists of marriages of foreigners in Germany and marriage certifi- cates	Listen über Eheschliessungen von Ausländern in Deutschland und Heiratsurkunden
A 3371	x	"	Lists of children of foreigners born in Germany and birth certi- ficates	Listen über Kinder von Aus- ländern geboren in Deutsch- land und Geburtsurkunden
A 3372	x	"	Lists of foreign workers employ- ed; compiled by officials and firms	Listen beschäftigter Fremd- arbeiter,aufgestellt von Behörden und Firmen
A 3373	x	"	"	"
A 3374	x	"	"	"
A 3375	x	"	Reports concerning left property of foreigners	Meldungen über zurückgelas- senes Eigentum von Ausländern

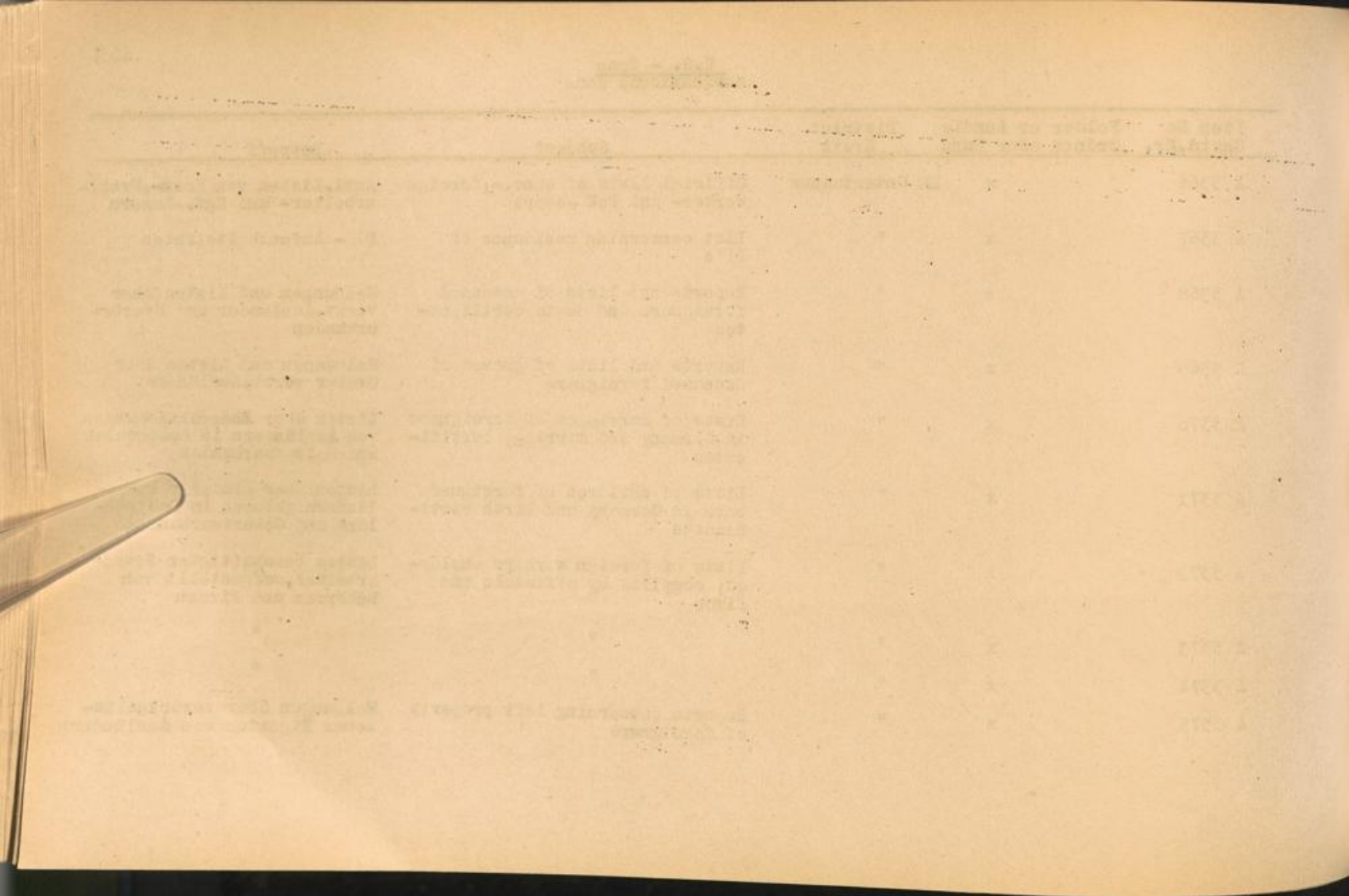

Item No Ggstd.Nr.	Folder or Bundle Ordner oder Band	District Kreis	Subject	Betreff
A 3376	x	LK Untertaunus	Lists and medical records of foreigners hospitalized	Listen und Krankenpapiere ausl. Krankenhauspatienten
A 3377	x	"	Lists and records of foreigners registered by courts, prisons and police authorities	Listen und Unterlagen über Ausländer, die durch Gerichte, Strafanstalten und Polizeibehörden erfasst wurden
A 3378	x	"	Lists of foreign members of sickfunds	Listen ausl. Krankenkassen - Mitglieder
A 3379	x	LK Usingen	Official lists of conc., foreign worker- and PoW -camps	Amtl. Listen von Konz., Fremdarbeiter und Kgf.-Lagern
A 3380	x	"	Lists concerning residence of DP's	DP -Aufenthaltslisten
A 3381	x	"	Reports and lists of deceased foreigners and death certificates	Meldungen und Listen über verst. Ausländer und Sterbeurkunden
A 3382	x	"	Reports and lists of graves of deceased foreigners	Meldungen und Listen über Gräber verst. Ausländer
A 3383	x	"	Lists of marriages of foreigners in Germany and marriage certificates	Listen über Eheschliessungen von Ausländern in Deutschland und Heiratsurkunden
A 3384	x	"	Lists of children of foreigners born in Germany and birth certificates	Listen über Kinder von Ausländern geboren in Deutschland und Geburtsurkunden

Serial	Description	Quantity	Unit	Remarks
1
2
3
4
5
6
7
8
9
10



Item No Ggstd.Nr.	Folder or Bundle Ordner oder Bund	District Kreis	Subject	Betreff
A 3385	x	LK Usingen	Lists of foreign workers employed; compiled by officials and firms	Listen beschäftigter Fremdarbeiter, aufgestellt von Behörden und Firmen
A 3386	x	"	Reports concerning left property of foreigners	Meldungen über zurückgelassenes Eigentum von Ausländern
A 3387	x	"	Lists and medical records of foreigners hospitalized	Listen und Krankenpapiere ausl. Krankenhauspatienten
A 3388	x	"	Lists and records of foreigners registered by courts, prisons and police authorities	Listen und Unterlagen über Ausländer, die durch Gerichte, Strafanstalten und Polizeibehörden erfasst wurden
A 3389	x	"	Lists of foreign members of sick-funds	Listen ausl. Krankenkassen - Mitglieder
A 3390	x	LK Waldeck	Official lists of conc.-, foreign worker- and PoW -camps	Amtl. Listen von Konz.-, Fremd-arbeiter- und Kgf.-Lagern
A 3391	x	"	Lists concerning residence of DP's	DP - Aufenthaltslisten
A 3392	x	"	Reports and lists of deceased foreigners and death certificates	Meldungen und Listen über verst. Ausländer und Sterbeurkunden
A 3393	x	"	Reports and lists of graves of deceased foreigners	Meldungen und Listen über Gräber verst. Ausländer

Item No.	Volume or Serial	Number	Subject	Author
12301		X	Reports of foreign countries on the... of medicinal products	Various
12302		X	Reports of foreign countries on the... of medicinal products	Various
12303		X	Reports of foreign countries on the... of medicinal products	Various
12304		X	Reports of foreign countries on the... of medicinal products	Various
12305		X	Reports of foreign countries on the... of medicinal products	Various
12306		X	Reports of foreign countries on the... of medicinal products	Various
12307		X	Reports of foreign countries on the... of medicinal products	Various
12308		X	Reports of foreign countries on the... of medicinal products	Various
12309		X	Reports of foreign countries on the... of medicinal products	Various
12310		X	Reports of foreign countries on the... of medicinal products	Various

U.S. - Zone
Amerikanische Zone

Item No Ggstd.Nr.	Folder or Bundle Ordner oder Band	District Kreis	Subject	Betreff
A 3394	x	IK Waldeck	Lists of marriages of foreigners in Germany and marriage certificates	Listen über Eheschliessungen von Ausländern in Deutschland und Heiratsurkunden
A 3395	x	"	Lists of children of foreigners born in Germany and birth certificates	Listen über Kinder von Ausländern geboren in Deutschland und Geburtsurkunden
A 3396	x	"	Lists of foreign workers employed; compiled by officials and firms	Listen beschäftigter Fremdarbeiter, aufgestellt von Behörden und Firmen
A 3397	x	"	"	"
A 3398	x	"	"	"
A 3399	x	"	"	"
A 3400	x	"	Reports concerning left property of foreigners	Meldungen über zurückgelassenes Eigentum von Ausländern
A 3401	x	"	Lists and medical records of foreigners hospitalized	Listen und Krankenpapiere ausl. Krankenhauspatienten
A 3402	x	"	Lists and records of foreigners registered by courts, prisons and police authorities	Listen und Unterlagen über Ausländer, die durch Gerichte, Strafanstalten und Polizeibehörden erfasst wurden
A 3403	x	"	Lists of foreign members of sick-funds	Listen ausl. Krankenkassen - Mitglieder

Name	Address	Remarks
John J.
...
...
...
...
...
...
...

Item No Ggstd.Nr.	Folder or Bundle Ordner oder Bund	District Kreis	Subject	Betreff
A 3404	x	LK Wetzlar	Official lists of conc., foreign worker- and POW -camps	Amtl. Listen von Konz., Fremdarbeiter- und Kgf.-Lagern
A 3405	x	"	Lists concerning residence of DP's	DP - Aufenthaltslisten
A 3406	x	"	Reports and lists of deceased foreigners and death certificates	Meldungen und Listen über verst. Ausländern und Sterbeurkunden
A 3407	x	"	Reports and lists of graves of deceased foreigners	Meldungen und Listen über Gräber verst. Ausländer
A 3408	x	"	Lists of marriages of foreigners in Germany and marriage certificates	Listen über Eheschliessungen von Ausländern in Deutschland und Heiratsurkunden
A 3409	x	"	Lists of children of foreigners born in Germany and birth certificates	Listen über Kinder von Ausländern geboren in Deutschland und Geburtsurkunden
A 3410	x	"	Lists of foreign workers employed; compiled by officials and firms	Listen beschäftigter Fremdarbeiter, aufgestellt von Behörden und Firmen
A 3411	x	"	"	"
A 3412	x	"	"	"
A 3413	x	"	Lists and records of foreigners registered by courts, prisons and police authorities	Listen und Unterlagen über Ausländer, die durch Gerichte, Strafanstalten und Polizeibehörden erfasst wurden

Year	Country	Value	Unit
1950	United States	100	100
1951	United States	100	100
1952	United States	100	100
1953	United States	100	100
1954	United States	100	100
1955	United States	100	100
1956	United States	100	100
1957	United States	100	100
1958	United States	100	100
1959	United States	100	100
1960	United States	100	100
1961	United States	100	100
1962	United States	100	100
1963	United States	100	100
1964	United States	100	100
1965	United States	100	100
1966	United States	100	100
1967	United States	100	100
1968	United States	100	100
1969	United States	100	100
1970	United States	100	100
1971	United States	100	100
1972	United States	100	100
1973	United States	100	100
1974	United States	100	100
1975	United States	100	100
1976	United States	100	100
1977	United States	100	100
1978	United States	100	100
1979	United States	100	100
1980	United States	100	100
1981	United States	100	100
1982	United States	100	100
1983	United States	100	100
1984	United States	100	100
1985	United States	100	100
1986	United States	100	100
1987	United States	100	100
1988	United States	100	100
1989	United States	100	100
1990	United States	100	100
1991	United States	100	100
1992	United States	100	100
1993	United States	100	100
1994	United States	100	100
1995	United States	100	100
1996	United States	100	100
1997	United States	100	100
1998	United States	100	100
1999	United States	100	100
2000	United States	100	100
2001	United States	100	100
2002	United States	100	100
2003	United States	100	100
2004	United States	100	100
2005	United States	100	100
2006	United States	100	100
2007	United States	100	100
2008	United States	100	100
2009	United States	100	100
2010	United States	100	100
2011	United States	100	100
2012	United States	100	100
2013	United States	100	100
2014	United States	100	100
2015	United States	100	100
2016	United States	100	100
2017	United States	100	100
2018	United States	100	100
2019	United States	100	100
2020	United States	100	100

U.S. - Zone
Amerikanische Zone

Item No Ggstd.Nr.	Folger or Bundle Ordner oder Bund	District Kreis	Subject	Betreff
A 3414	x	SK Wiesbaden	Official lists of conc.-, foreign worker- and PoW -camps	Amtl. Listen von Konz.-, Fremdarbeiter- und Kgf.-Lagern
A 3415	x	"	Lists concerning residence of DP's	DP - Aufenthaltslisten
A 3416	x	"	Reports and lists of deceased foreigners and death certificates	Meldungen und Listen über verst. Ausländer und Sterbeurkunden
A 3417	x	"	Reports and lists of graves of deceased foreigners	Meldungen und Listen über Gräber verst. Ausländer
A 3418	x	"	Lists of marriages of foreigners in Germany and marriage certificates	Listen über Eheschließungen von Ausländern in Deutschland und Heiratsurkunden
A 3419	x	"	Lists of children of foreigners born in Germany and birth certificates	Listen über Kinder von Ausländern geboren in Deutschland und Geburtsurkunden
A 3420	x	"	Lists of foreign workers employed; compiled by officials and firms	Listen beschäftigter Fremdarbeiter, aufgestellt von Behörden und Firmen
A 3421	x	"	"	"
A 3422	x	"	"	"
A 3423	x	"	"	"
A 3424	x	"	Reports concerning left property of foreigners	Meldungen über zurückgelassenes Eigentum von Ausländern

DATE	DESCRIPTION	AMOUNT	BALANCE
Jan 1	Balance forward		100.00
Jan 5	Received from A. B.	25.00	125.00
Jan 10	Paid for rent	10.00	115.00
Jan 15	Received from C. D.	15.00	130.00
Jan 20	Paid for groceries	8.00	122.00
Jan 25	Received from E. F.	12.00	134.00
Jan 30	Paid for wages	20.00	114.00
Feb 1	Balance forward		114.00
Feb 5	Received from G. H.	18.00	132.00
Feb 10	Paid for repairs	12.00	120.00
Feb 15	Received from I. J.	10.00	130.00
Feb 20	Paid for fuel	15.00	115.00
Feb 25	Received from K. L.	14.00	129.00
Feb 30	Paid for interest	10.00	119.00
Mar 1	Balance forward		119.00
Mar 5	Received from M. N.	16.00	135.00
Mar 10	Paid for taxes	20.00	115.00
Mar 15	Received from O. P.	12.00	127.00
Mar 20	Paid for sundries	8.00	119.00
Mar 25	Received from Q. R.	10.00	129.00
Mar 30	Paid for wages	15.00	114.00
Apr 1	Balance forward		114.00
Apr 5	Received from S. T.	18.00	132.00
Apr 10	Paid for rent	12.00	120.00
Apr 15	Received from U. V.	10.00	130.00
Apr 20	Paid for groceries	15.00	115.00
Apr 25	Received from W. X.	14.00	129.00
Apr 30	Paid for interest	10.00	119.00
May 1	Balance forward		119.00
May 5	Received from Y. Z.	16.00	135.00
May 10	Paid for taxes	20.00	115.00
May 15	Received from A. B.	12.00	127.00
May 20	Paid for sundries	8.00	119.00
May 25	Received from C. D.	10.00	129.00
May 30	Paid for wages	15.00	114.00
Jun 1	Balance forward		114.00
Jun 5	Received from E. F.	18.00	132.00
Jun 10	Paid for rent	12.00	120.00
Jun 15	Received from G. H.	10.00	130.00
Jun 20	Paid for groceries	15.00	115.00
Jun 25	Received from I. J.	14.00	129.00
Jun 30	Paid for interest	10.00	119.00
Jul 1	Balance forward		119.00
Jul 5	Received from K. L.	16.00	135.00
Jul 10	Paid for taxes	20.00	115.00
Jul 15	Received from M. N.	12.00	127.00
Jul 20	Paid for sundries	8.00	119.00
Jul 25	Received from O. P.	10.00	129.00
Jul 30	Paid for wages	15.00	114.00
Aug 1	Balance forward		114.00
Aug 5	Received from Q. R.	18.00	132.00
Aug 10	Paid for rent	12.00	120.00
Aug 15	Received from S. T.	10.00	130.00
Aug 20	Paid for groceries	15.00	115.00
Aug 25	Received from U. V.	14.00	129.00
Aug 30	Paid for interest	10.00	119.00
Sep 1	Balance forward		119.00
Sep 5	Received from W. X.	16.00	135.00
Sep 10	Paid for taxes	20.00	115.00
Sep 15	Received from Y. Z.	12.00	127.00
Sep 20	Paid for sundries	8.00	119.00
Sep 25	Received from A. B.	10.00	129.00
Sep 30	Paid for wages	15.00	114.00
Oct 1	Balance forward		114.00
Oct 5	Received from C. D.	18.00	132.00
Oct 10	Paid for rent	12.00	120.00
Oct 15	Received from E. F.	10.00	130.00
Oct 20	Paid for groceries	15.00	115.00
Oct 25	Received from G. H.	14.00	129.00
Oct 30	Paid for interest	10.00	119.00
Nov 1	Balance forward		119.00
Nov 5	Received from I. J.	16.00	135.00
Nov 10	Paid for taxes	20.00	115.00
Nov 15	Received from K. L.	12.00	127.00
Nov 20	Paid for sundries	8.00	119.00
Nov 25	Received from M. N.	10.00	129.00
Nov 30	Paid for wages	15.00	114.00
Dec 1	Balance forward		114.00
Dec 5	Received from O. P.	18.00	132.00
Dec 10	Paid for rent	12.00	120.00
Dec 15	Received from Q. R.	10.00	130.00
Dec 20	Paid for groceries	15.00	115.00
Dec 25	Received from S. T.	14.00	129.00
Dec 30	Paid for interest	10.00	119.00
Jan 1, 1876	Balance forward		119.00

Item No Ggstd.Nr.	Folder or Ordner oder	Bundle Bund	District Kreis	Subject	Betreff
A 3425	x		SK Wiesbaden	Lists and medical records of foreigners hospitalized	Listen und Krankenpapiere ausl. Krankenhauspatienten
A 3426	x		"	"	"
A 3427	x		"	"	"
A 3428	x		"	Lists and records of foreigners registered by courts, prisons and police authorities	Listen und Unterlagen über Ausländer, die durch Gerichte, Strafanstalten und Polizeibehörden erfasst wurden
A 3429	x		"	"	"
A 3430	x		"	Lists of foreign members of sickfunds	Listen ausl. Krankenkassen - Mitglieder
A 3431	x		LK Witzhausen	Official lists of conc., foreign worker- and POW -camps	Amtl. Listen von Konz., Fremdarbeiter- und Kgf.-Lagern
A 3432	x		"	Lists concerning residence of DP's	DP - Aufenthaltslisten
A 3433	x		"	Reports and lists of deceased foreigners and death certificates	Meldungen und Listen über verst. Ausländer und Sterbeurkunden
A 3434	x		"	Reports and lists of graves of deceased foreigners	Meldungen und Listen über Gräber verst. Ausländer

The first part of the report deals with the general situation of the country and the progress of the work done during the year. It is followed by a detailed account of the various projects undertaken and the results achieved. The report concludes with a summary of the work done and a list of the names of the persons who have been engaged in the work.

The second part of the report deals with the financial statement of the year. It shows the total amount of the grant received and the amount expended. It also shows the balance carried forward from the previous year and the amount of the grant received during the year.

The third part of the report deals with the accounts of the various projects undertaken. It shows the amount of the grant received for each project and the amount expended. It also shows the progress of the work done on each project and the results achieved.

The fourth part of the report deals with the accounts of the various persons engaged in the work. It shows the amount of the grant received for each person and the amount expended. It also shows the progress of the work done by each person and the results achieved.

Item No Ggstd.Nr.	Folder or Bundle Ordner oder Bund	District Kreis	Subject	Betreff
A 3435	x	LK Witzzenhausen	Lists of marriages of foreigners in Germany and marriage certificates	Listen über Eheschliessungen von Ausländern in Deutschland und Heiratsurkunden
A 3436	x	"	Lists of children of foreigners born in Germany and birth certificates	Listen über Kinder von Ausländern geboren in Deutschland und Geburtsurkunden
A 3437	x	"	Lists of foreign workers employed; compiled by officials and firms	Listen beschäftigter Fremdarbeiter, aufgestellt von Behörden und Firmen
A 3438	x	"	"	"
A 3439	x	"	"	"
A 3440	x	"	"	"
A 3441	x	"	"	"
A 3442	x	"	"	"
A 3443	x	"	"	"
A 3444	x	"	Reports concerning left property of foreigners	Meldungen über zurückgelassenes Eigentum von Ausländern
A 3445	x	"	Lists and medical records of foreigners hospitalized	Listen und Krankenpapiere ausl. Krankenhauspatienten
A 3446	x	"	Lists and records of foreigners registered by courts, prisons and police authorities	Listen und Unterlagen über Ausländer, die durch Gerichte, Strafanstalten und Polizeibehörden erfasst wurden

Name	Address	Remarks
John Smith	123 Main St, New York	...
Jane Doe	456 Elm St, Boston	...
Robert Brown	789 Oak St, Philadelphia	...
Mary White	101 Pine St, San Francisco	...
James Green	202 Cedar St, Chicago	...
Elizabeth Black	303 Birch St, St. Louis	...
William Gray	404 Spruce St, New Orleans	...
Sarah Pink	505 Willow St, Portland	...
...

U.S. - Zone
 Amerikanische Zone

Item No Ggstd.Nr.	Folder or Bundle Ordner oder Band	District Kreis	Subject	Betreff
A 3447	x	LK Witzenhausen	Lists of foreign members of sickfunds	Listen ausl.Krankenkassen - Mitglieder
A 3448	x	"	"	"
A 3449	x	LK Wolfhagen	Official lists of conc.-, foreign worker- and POW -camps	Amtl.Listen von Konz.-,Fremdarbeiter- und Kgf.-Lagern
A 3450	x	"	Lists concerning residence of DP's	DP - Aufenthaltlisten
A 3451	x	"	Reports and lists of deceased foreigners and death certificates	Meldungen und Listen über verst.Ausländer und Sterberkunden
A 3452	x	"	Reports and lists of graves of deceased foreigners	Meldungen und Listen über Gräber verst.Ausländer
A 3453	x	"	Lists of marriages of foreigners in Germany and marriage certificates	Listen über Eheschliessungen von Ausländern in Deutschland und Heiratsurkunden
A 3454	x	"	Lists of children of foreigners born in Germany and birth certificates	Listen über Kinder von Ausländern geboren in Deutschland und Geburtsurkunden
A 3455	x	"	Lists of foreign workers employed; compiled by officials and firms	Listen beschäftigter Fremdarbeiter, aufgestellt von Behörden und Firmen
A 3456	x	"	Lists and medical records of foreigners hospitalized	Listen und Krankenpapiere ausl.Krankenhauspatienten

Item No Ggstd.Nr.	Folder or Bundle Ordner oder Bund	District Kreis	Subject	Betreff
A 3457	x	LK Wolfhagen	Lists and records of foreigners registered by courts, prisons and police authorities	Listen und Unterlagen über Ausländer, die durch Gerichte, Strafanstalten und Polizeibehörden erfasst wurden
A 3458	x	"	Lists of foreign members of sick-funds	Listen ausl. Krankenkassen - Mitglieder
A 3459	x	LK Ziegen - hain	Official lists of conc., foreign worker- and PoW -camps	Amtl. Listen von Konz., Fremd- arbeiter- und Kgf.- Lagern
A 3460	x	"	Lists concerning residence of DP's	DP -Aufenthaltslisten
A 3461	x	"	Reports and lists of deceased foreigners and death certificates	Meldungen und Listen über verst. Ausländer und Sterbeurkunden
A 3462	x	"	Reports and lists of graves of deceased foreigners	Meldungen und Listen über Gräber verst. Ausländer
A 3463	x	"	Lists of marriages of foreigners in Germany and marriage certificates	Listen über Eheschliessungen von Ausländern in Deutschland und Heiratsurkunden
A 3464	x	"	Lists of children of foreigners born in Germany and birth certificates	Listen über Kinder von Ausländern geboren in Deutschland und Geburtsurkunden

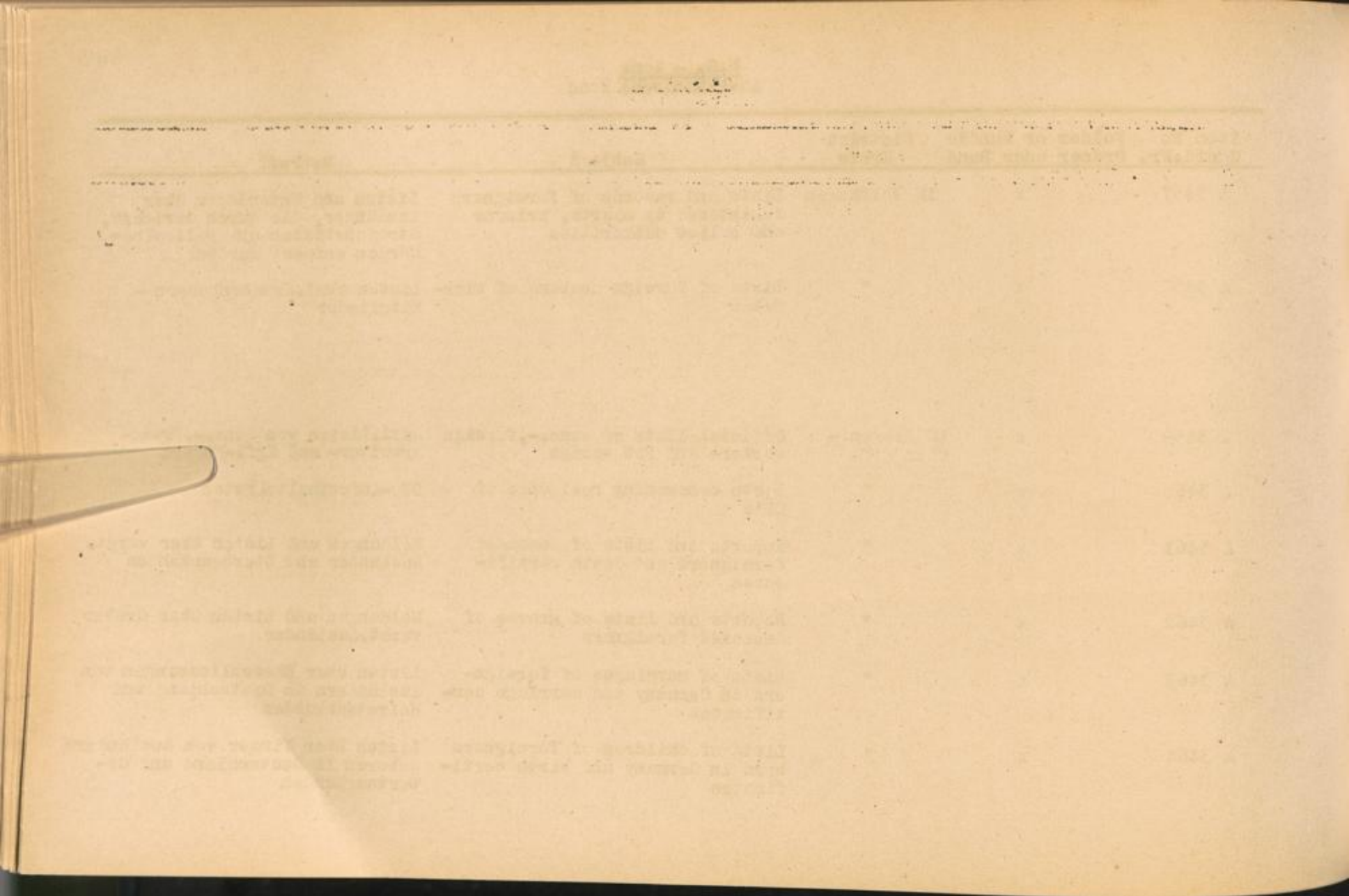

U.S. - Zone
Amerikanische Zone

Item No Ggstd.Nr.	Folder or Bundle Ordner oder Band	District Kreis	Subject	Betreff
A 3465	x	LK Ziegenhain	Lists of foreign workers employed; compiled by officials and firms	Listen beschäftigter Fremdarbeiter, aufgestellt von Behörden und Firmen
A 3466	x	"	"	"
A 3467	x	"	Reports concerning left property of foreigners	Meldungen über zurückgelassenes Eigentum von Ausländern
A 3468	x	"	Lists and medical records of foreigners hospitalized	Listen und Krankenpapiere ausl. Krankenhauspatienten
A 3469	x	"	"	"
A 3470	x	"	Lists and records of foreigners registered by courts, prisons and police authorities	Listen und Unterlagen über Ausländer, die durch Gerichte, Strafanstalten und Polizeibehörden erfasst wurden
A 3471	x	"	"	"
A 3472	x	"	Lists of foreign members of sickfunds	Listen ausl. Krankenkassen - Mitglieder
A 3473	x	-----	Miscellaneous material referring to Greeks	Verschiedenes Material über Griechen

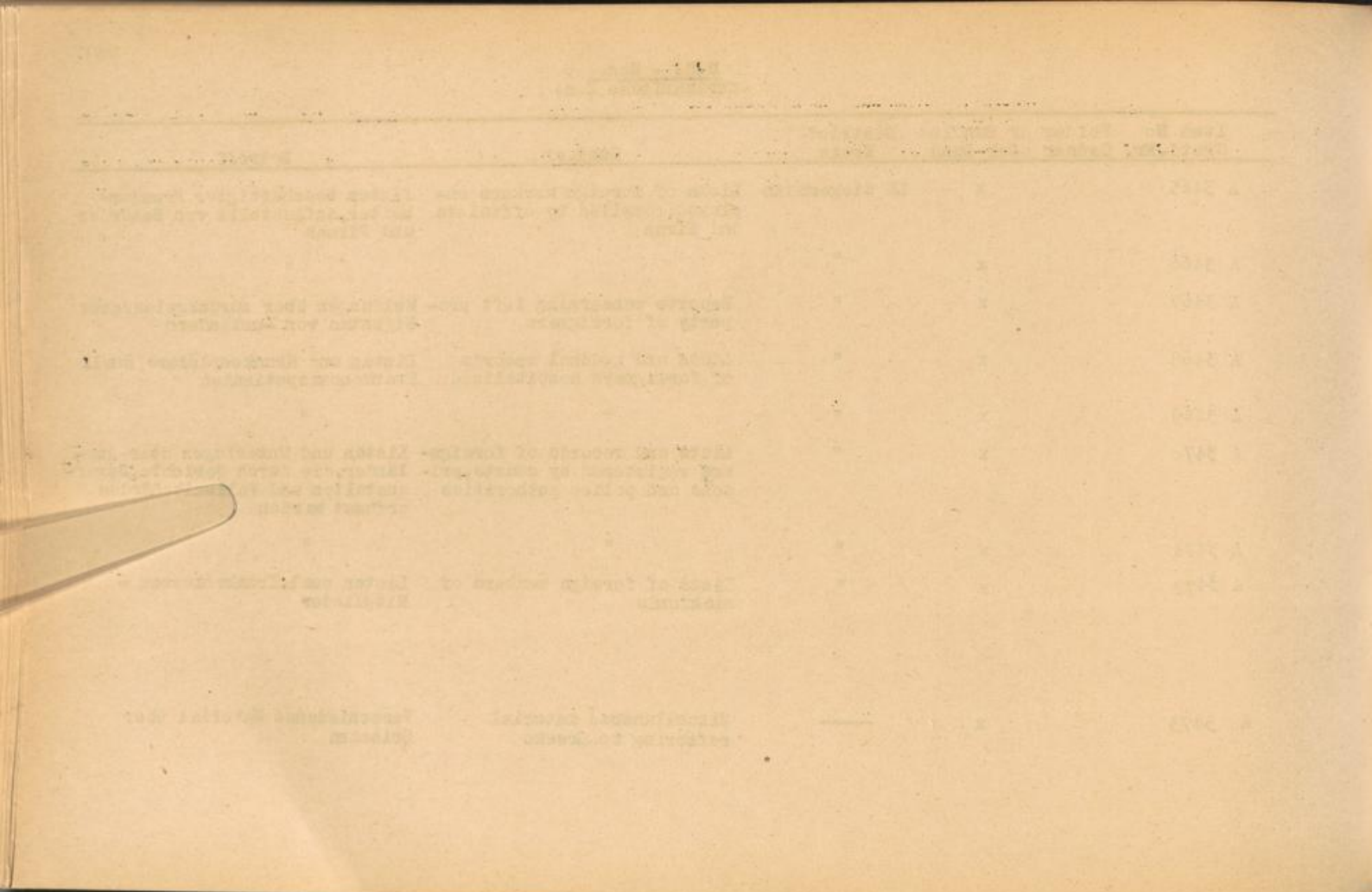

Item No. Ggstd.Nr.	Folder or Book Ordner od. Buch	District Kreis	Subject	Betreff
		<u>Land Hessen</u>	<u>Supplementary-material</u>	<u>Ergänzungsmaterial</u>
A 1	x	SK Darmstadt	Misc. supplementary material for completion of records respecting foreigners	Verschied. Ergänzungsmaterial zur Vervollständigung der Unterlagen über Ausländer
A 2	x	"	Death certificates of foreigners	Sterbeurkunden von Ausländern
A 3	x	SK Giessen	Misc. supplementary material for completion of records respecting foreigners	Verschied. Ergänzungsmaterial zur Vervollständigung der Unterlagen über Ausländer
A 4	x	SK Offenbach	"	"
A 5	x	LK Alsfeld	"	"
A 6	x	LK Bergstrasse	"	"
A 7	x	"	"	"
A 8	x	LK Bidingen	"	"
A 9	x	LK Darmstadt	"	"
A 10	x	LK Dieburg	"	"

Item No. Ggstd.Nr.	Folder or Book Ordner od. Buch	District Kreis	Subject	Betreff
A 11	x	LK Erbach	Misc. supplementary material for completion of records respecting foreigners	Verschied. Ergänzungsmaterial zur Vervollständigung der Unterlagen über Ausländer
A 12	x	LK Friedberg	"	"
A 13	x	"	Death certificates of foreigners	Sterbeurkunden von Ausländern
A 14	x	LK Giessen	Misc. supplementary material for completion of records respecting foreigners	Verschied. Ergänzungsmaterial zur Vervollständigung der Unterlagen über Ausländer
A 15	x	LK Gross Gerau	"	"
A 16	x	"	"	"
A 17	x	"	"	"
A 18	x	LK Lauterbach, LK Offenbach	"	"
A 19	x	SK Rilda	"	"
A 20	x	"	"	"
A 21	x	"	Death certificates of foreigners	Sterbeurkunden von Ausländern

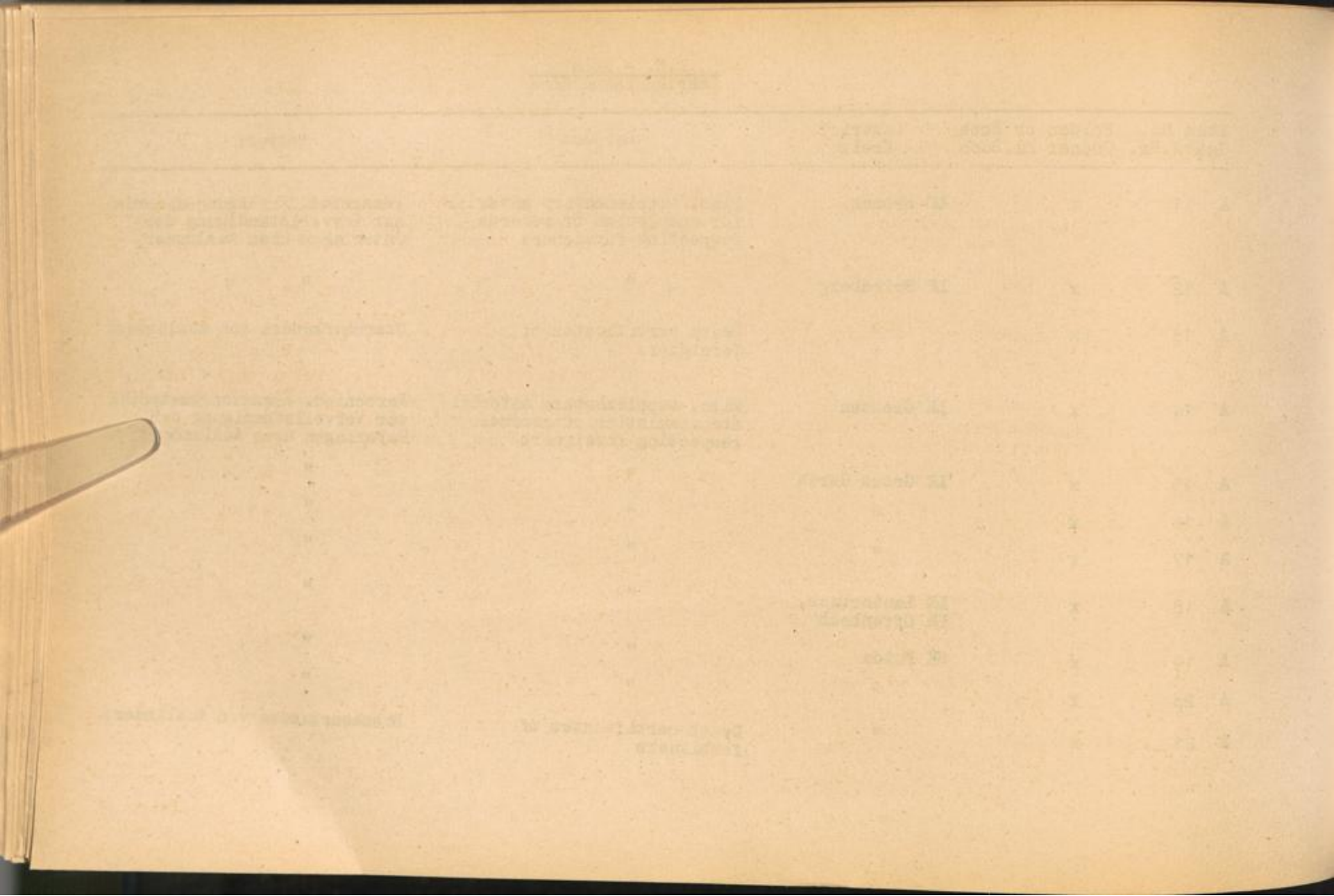

Item No. Ggstd.Nr.	Folder or Book Ordner od. Buch	District Kreis	Subject	Betreff
A 22	x	SK Kassel	Misc. supplementary material for completion of records respecting foreigners	Verschied. Ergänzungsmaterial zur Vervollständigung der Unterlagen über Ausländer
A 23	x	"	Death certificates of foreigners	Sterbeurkunden von Ausländern
A 24	x	"	"	"
A 25	x	"	Marriage certificates of foreigners and birth certificates of children of foreigners	Heiratsurkunden von Ausländern und Geburtsurkunden von Kindern von Ausländern
A 26	x	"	Lists of foreigners hospitalized and lists of patients of physicians	Listen über Ausländer in Krankenhäusern und Patientenlisten von Ärzten
A 27	x	"	"	"
A 28	x	"	"	"
A 29	x	"	"	"
A 30	x	"	"	"
A 31	x	"	"	"
A 32	x	"	"	"
A 33	x	"	Misc. supplementary material for completion of records respecting foreigners	Verschied. Ergänzungsmaterial zur Vervollständigung der Unterlagen über Ausländer

Name	Address	Occupation	Date of Birth	Date of Death
John J.
...
...
...
...
...
...
...
...

Item No. Ggs+d.Nr.	Folder or Book Ordner od. Buch	District Kreis	Subject	Betreff
A 34	x	SK Marburg	Misc. supplementary material for completion of records respecting foreigners	Verschied. Ergänzungsmaterial zur Vervollständigung der Unterlagen über Ausländer
A 35	x	LK Eschwege	"	"
A 36	x	LK Frankenberg	"	"
A 37	x	LK Frittlar- Hemberg	"	"
A 38	x	LK Fulda	"	"
A 39	x	LK Hersfeld	"	"
A 40	x	"	Lists of foreigners hospi- talized and lists of patients of physicians	Listen über Ausländer in Krankenhäusern und Patienten- listen von Ärzten
A 41	x	"	"	"
A 42	x	LK Hofgeismar	Misc. supplementary material for completion of records respecting foreigners	Verschied. Ergänzungsmaterial zur Vervollständigung der Unterlagen über Ausländer
A 43	x	LK Hünfeld, LK Kassel	"	"
A 44	x	LK Marburg	"	"

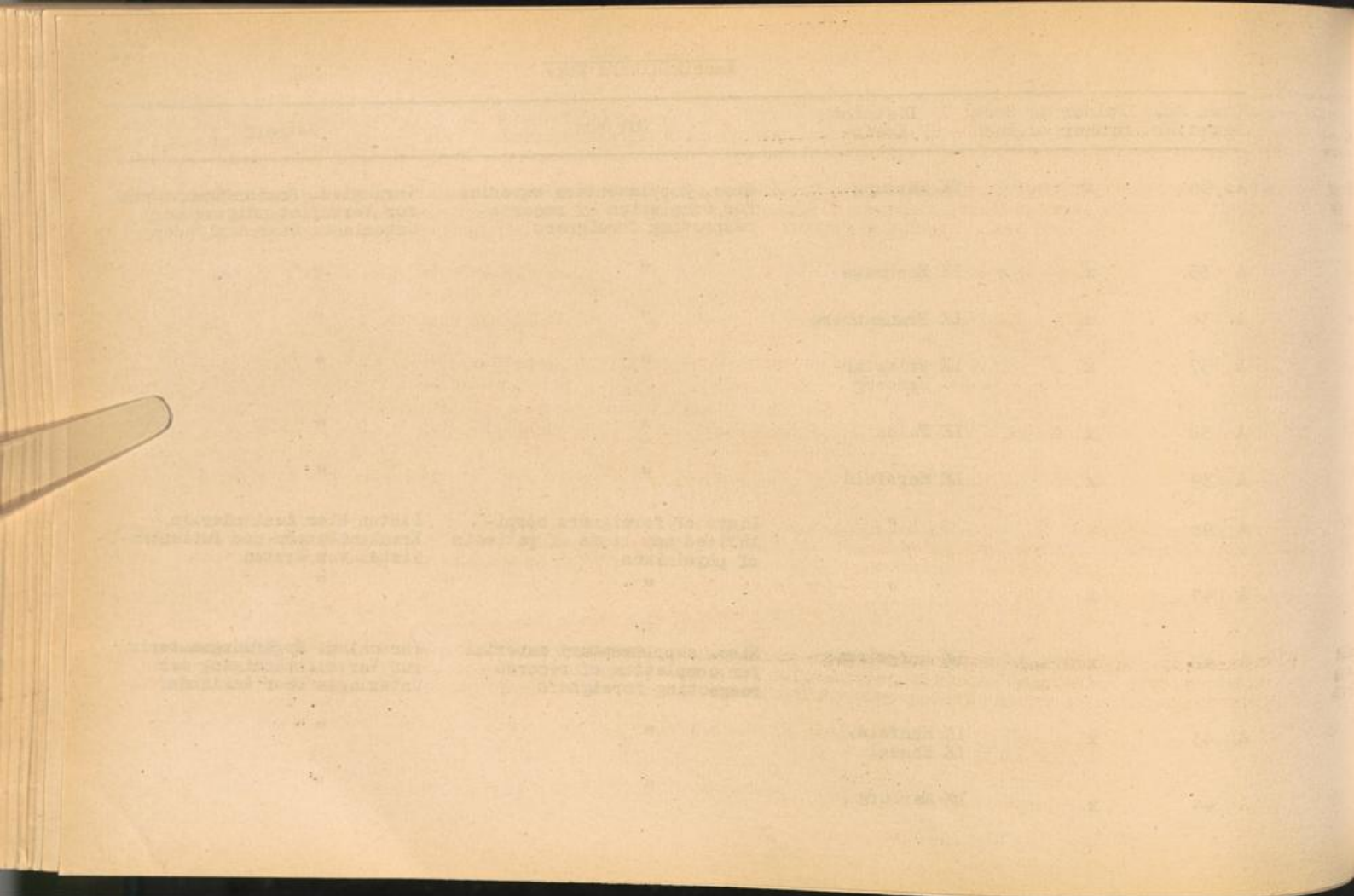

Item No. Ggstd.Nr.	Folder or Book Ordner od. Buch	District Kreis	Subject	Betreff
A 45	x	LK Melungen, LK Rotenburg	Misc. supplementary material for completion of records respecting foreigners	Verschied. Ergänzungsmaterial zur Vervollständigung der Unterlagen über Ausländer
A 46	x	LK Waldeck	"	"
A 47	x	LK Witzenhausen	"	"
A 48	x	LK Wolfhagen	"	"
A 49	x	LK Ziegenhain	"	"
A 50	x	"	Personnel files of inmates of the penitentiary of Ziegenhain	Personalakten von Insassen des Zuchthauses Ziegenhain
A 51	x	"	"	"
A 52	x	"	"	"
A 53	x	SK Frankfurt/M.	Death certificates of foreigners	Sterbeurkunden von Ausländern
A 54	x	"	"	"
A 55	x	"	"	"
A 56	x	"	"	"
A 57	x	"	"	"
A 58	x	"	"	"

Year	Author	Title	Notes
1870	H. B. Swinburn	...	
1871	H. B. Swinburn	...	
1872	H. B. Swinburn	...	
1873	H. B. Swinburn	...	
1874	H. B. Swinburn	...	
1875	H. B. Swinburn	...	
1876	H. B. Swinburn	...	
1877	H. B. Swinburn	...	
1878	H. B. Swinburn	...	
1879	H. B. Swinburn	...	
1880	H. B. Swinburn	...	
1881	H. B. Swinburn	...	
1882	H. B. Swinburn	...	
1883	H. B. Swinburn	...	
1884	H. B. Swinburn	...	
1885	H. B. Swinburn	...	
1886	H. B. Swinburn	...	
1887	H. B. Swinburn	...	
1888	H. B. Swinburn	...	
1889	H. B. Swinburn	...	
1890	H. B. Swinburn	...	

Item No. Ggstd.Nr.	Folder or Book Ordner od. Buch	District Kreis	Subject	Betreff
A 59	x	SK Frankfurt/M.	Reports and lists of graves of deceased foreigners	Meldungen und Listen über Gräber verstorb. Ausländer
A 60	x	"	"	"
A 61	x	"	"	"
A 62	x	"	Marriage certificates of foreigners and birth certificates of children of foreigners	Heiratsurkunden von Ausländern und Geburtsurkunden von Kindern von Ausländern
A 63	x	"	Lists of foreigners hospi- talized and lists of patients of physicians	Listen über Ausländer in Krankenhäusern und Patienten- listen von Ärzten
A 64	x	"	Lists of foreigners registered by courts, prisons and labour offices	Listen über Ausländer, die durch Gerichte, Strafanstal- ten und Arbeitsämter erfasst wurden
A 65	x	"	Lists of foreign members of sickfunds Lists of foreign workers employed; compiled by firms	Listen ausländ. Krankenkassen- Mitglieder Listen beschäftigter Fremd- arbeiter; aufgestellt von Firmen
A 66	x	"	"	"

Serial No.	Order or Date	Author	Title	Subject
1	1950	W. H. Rindfleisch	Research and lists of papers of Rindfleisch	Research and lists of papers of Rindfleisch
2	1951			
3	1952			
4	1953			
5	1954			
6	1955			
7	1956			
8	1957			
9	1958			
10	1959			
11	1960			
12	1961			
13	1962			
14	1963			
15	1964			
16	1965			
17	1966			
18	1967			
19	1968			
20	1969			
21	1970			
22	1971			
23	1972			
24	1973			
25	1974			
26	1975			
27	1976			
28	1977			
29	1978			
30	1979			
31	1980			
32	1981			
33	1982			
34	1983			
35	1984			
36	1985			
37	1986			
38	1987			
39	1988			
40	1989			
41	1990			
42	1991			
43	1992			
44	1993			
45	1994			
46	1995			
47	1996			
48	1997			
49	1998			
50	1999			
51	2000			
52	2001			
53	2002			
54	2003			
55	2004			
56	2005			
57	2006			
58	2007			
59	2008			
60	2009			
61	2010			
62	2011			
63	2012			
64	2013			
65	2014			
66	2015			
67	2016			
68	2017			
69	2018			
70	2019			
71	2020			
72	2021			
73	2022			
74	2023			
75	2024			
76	2025			
77	2026			
78	2027			
79	2028			
80	2029			
81	2030			
82	2031			
83	2032			
84	2033			
85	2034			
86	2035			
87	2036			
88	2037			
89	2038			
90	2039			
91	2040			
92	2041			
93	2042			
94	2043			
95	2044			
96	2045			
97	2046			
98	2047			
99	2048			
100	2049			
101	2050			

Item No. Ggstd.Nr.	Folder or Book Ordner od. Buch	District Kreis	Subject	Betreff
A 67	x	SK Frankfurt	Lists of Gestapo-prisoners in the police prison Frankfurt and in labour training camp Heddernheim	Listen über Gestapo-Häftlinge im Polizeigefängnis Frankfurt und im Arbeitserziehungslager Heddernheim
A 68	x	"	Lists of Gestapo-prisoners arrested in the police prison Frankfurt	Listen über Gestapo-Häftlinge die in Polizeigefängnis Frankfurt einsitzen
A 69	x	"		"
A 70	x	SK Hanau	Misc. supplementary material for completion of records respecting foreigners	Verschied. Ergänzungsmaterial zur Vervollständigung der Unterlagen über Ausländer
A 71	x	SK Wiesbaden	Death certificates of foreigners	Sterbeurkunden von Ausländern.
A 72	x	"	"	"
A 73	x	"	"	"
A 74	x	"	Misc. supplementary material for completion of records respecting foreigners	Verschied. Ergänzungsmaterial zur Vervollständigung der Unterlagen über Ausländer
A 75	x	LK Biedenkopf, LK Dillkreis	"	"

1	Introduction	1
2	Chapter I	2
3	Chapter II	3
4	Chapter III	4
5	Chapter IV	5
6	Chapter V	6
7	Chapter VI	7
8	Chapter VII	8
9	Chapter VIII	9
10	Chapter IX	10
11	Chapter X	11
12	Chapter XI	12
13	Chapter XII	13
14	Chapter XIII	14
15	Chapter XIV	15
16	Chapter XV	16
17	Chapter XVI	17
18	Chapter XVII	18
19	Chapter XVIII	19
20	Chapter XIX	20
21	Chapter XX	21
22	Chapter XXI	22
23	Chapter XXII	23
24	Chapter XXIII	24
25	Chapter XXIV	25
26	Chapter XXV	26
27	Chapter XXVI	27
28	Chapter XXVII	28
29	Chapter XXVIII	29
30	Chapter XXIX	30
31	Chapter XXX	31
32	Chapter XXXI	32
33	Chapter XXXII	33
34	Chapter XXXIII	34
35	Chapter XXXIV	35
36	Chapter XXXV	36
37	Chapter XXXVI	37
38	Chapter XXXVII	38
39	Chapter XXXVIII	39
40	Chapter XXXIX	40
41	Chapter XL	41
42	Chapter XLI	42
43	Chapter XLII	43
44	Chapter XLIII	44
45	Chapter XLIV	45
46	Chapter XLV	46
47	Chapter XLVI	47
48	Chapter XLVII	48
49	Chapter XLVIII	49
50	Chapter XLIX	50
51	Chapter L	51
52	Chapter LI	52
53	Chapter LII	53
54	Chapter LIII	54
55	Chapter LIV	55
56	Chapter LV	56
57	Chapter LVI	57
58	Chapter LVII	58
59	Chapter LVIII	59
60	Chapter LIX	60
61	Chapter LX	61
62	Chapter LXI	62
63	Chapter LXII	63
64	Chapter LXIII	64
65	Chapter LXIV	65
66	Chapter LXV	66
67	Chapter LXVI	67
68	Chapter LXVII	68
69	Chapter LXVIII	69
70	Chapter LXIX	70
71	Chapter LXX	71
72	Chapter LXXI	72
73	Chapter LXXII	73
74	Chapter LXXIII	74
75	Chapter LXXIV	75
76	Chapter LXXV	76
77	Chapter LXXVI	77
78	Chapter LXXVII	78
79	Chapter LXXVIII	79
80	Chapter LXXIX	80
81	Chapter LXXX	81
82	Chapter LXXXI	82
83	Chapter LXXXII	83
84	Chapter LXXXIII	84
85	Chapter LXXXIV	85
86	Chapter LXXXV	86
87	Chapter LXXXVI	87
88	Chapter LXXXVII	88
89	Chapter LXXXVIII	89
90	Chapter LXXXIX	90
91	Chapter LXXXX	91
92	Chapter LXXXXI	92
93	Chapter LXXXXII	93
94	Chapter LXXXXIII	94
95	Chapter LXXXXIV	95
96	Chapter LXXXXV	96
97	Chapter LXXXXVI	97
98	Chapter LXXXXVII	98
99	Chapter LXXXXVIII	99
100	Chapter LXXXXIX	100
101	Chapter LXXXXX	101

Item No. Ggstđ.Nr.	Folder or Book Ordner od. Buch	District Kreis	Subject	Betreff
A 76	x	LK Gelnhausen, LK Hanau	Misc. supplementary material for completion of records respecting foreigners	Verschied. Ergänzungsmaterial zur Vervollständigung der Unterlagen über Ausländer
A 77	x	LK Lamsburg	Death register of the lunatic asylum Hadamar 3.4.44 - 29.3.45 Death certificates of foreigners	Sterbebuch der Heil- und Pflegeanstalt Hadamar 3.4.44 - 29.3.45 Sterbeurkunden von Ausländern
A 78	x	"	Reports and lists of deceased foreigners and death certificates	Meldungen und Listen über verst. Ausländer und Sterbeurkunden
A 79	x	"	Death certificates of foreigners	Sterbeurkunden von Ausländern
A 80	x	"	Register of patients of the lunatic asylum Hadamar 2.9.44 - 24.3.45 Death certificates of foreigners Reports and lists of graves of deceased foreigners	Krankenbuch der Heil- und Pflegeanstalt Hadamar 2.9.44 - 24.3.45 Sterbeurkunden von Ausländern Meldungen und Listen über Gräber verst. Ausländer

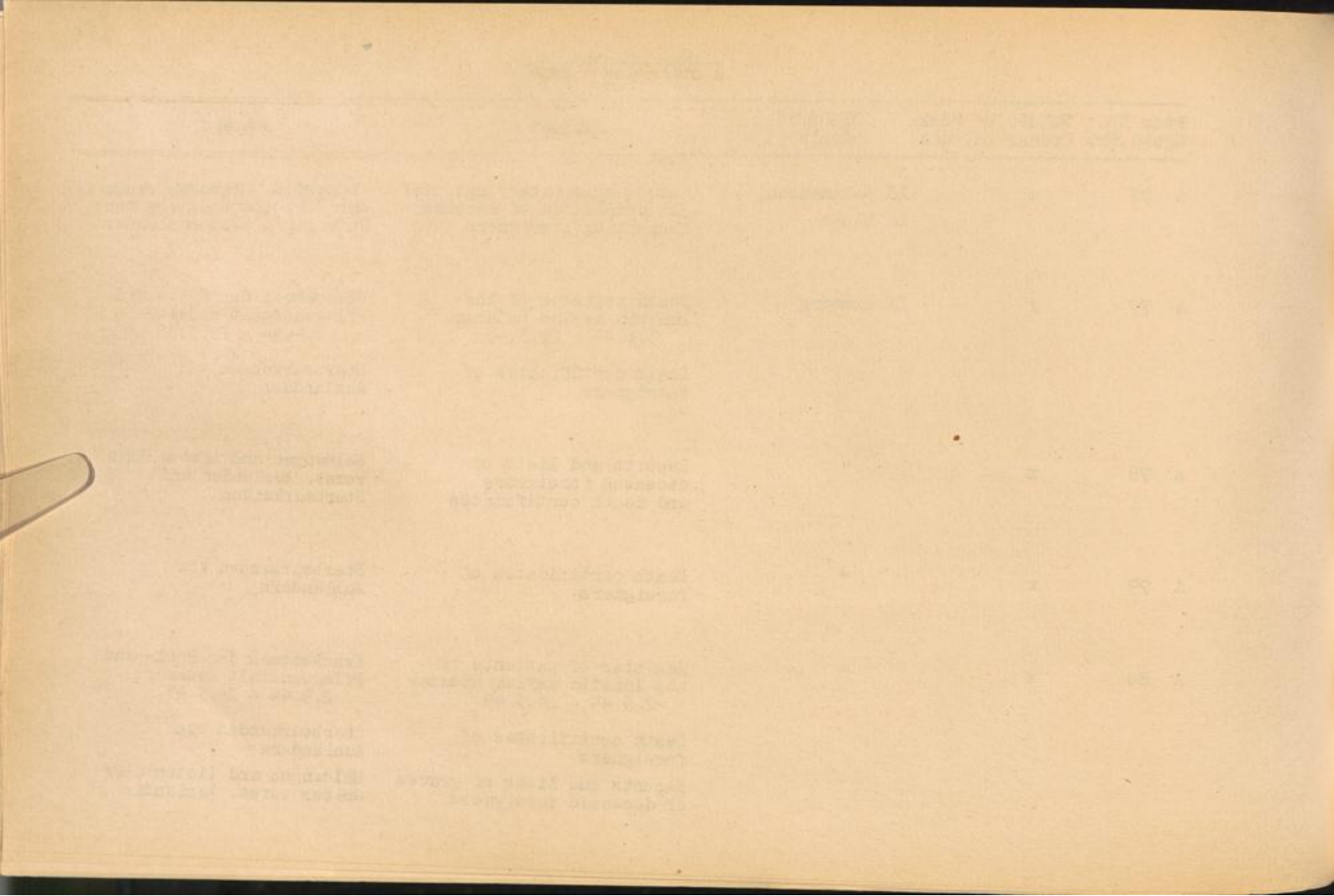

Item No. Ggstd.Nr.	Folder or Book Ordner od. Buch	District Kreis	Subject	Betreff
			Lists of marriages of foreigners in Germany and marriage certificates	Listen über Eheschliessungen von Ausländern in Deutschland und Heiratsurkunden
			Lists of children of foreigners born in Germany and birth certificates	Listen über Kinder von Ausländern geboren in Deutschland und Geburtsurkunden
			Lists of foreign workers employed; compiled by officials and firms	Listen beschäftigter Fremdarbeiter; aufgestellt von Behörden und Firmen
A 81	x	LK Main-Taunuskreis LK Oberlahnkreis	Misc. supplementary material for completion of records respecting foreigners	Verschied. Ergänzungsmaterial zur Vervollständigung der Unterlagen über Ausländer
A 82	x	LK Obertaunus	"	"
A 83	x	LK Rheingaukreis, LK Schlüchtern	"	"
A 84	x	LK Untertaunus, LK Usingen	"	"
A 85	x	LK Wetzlar	"	"
A 86	x	"	"	"

INDEX

Page	Subject	Page	Subject	Page	Subject
1	...	2	...	3	...
4	...	5	...	6	...
7	...	8	...	9	...
10	...	11	...	12	...
13	...	14	...	15	...
16	...	17	...	18	...
19	...	20	...	21	...
22	...	23	...	24	...
25	...	26	...	27	...
28	...	29	...	30	...
31	...	32	...	33	...
34	...	35	...	36	...
37	...	38	...	39	...
40	...	41	...	42	...
43	...	44	...	45	...
46	...	47	...	48	...
49	...	50	...	51	...
52	...	53	...	54	...
55	...	56	...	57	...
58	...	59	...	60	...
61	...	62	...	63	...
64	...	65	...	66	...
67	...	68	...	69	...
70	...	71	...	72	...
73	...	74	...	75	...
76	...	77	...	78	...
79	...	80	...	81	...
82	...	83	...	84	...
85	...	86	...	87	...
88	...	89	...	90	...
91	...	92	...	93	...
94	...	95	...	96	...
97	...	98	...	99	...
100	...	101	...	102	...

Item No. Ggstd.Nr.	Folder or Book Ordner od. Buch	District Kreis	Subject	Betreff
		<u>Land Nord-Baden</u>	<u>Supplementary-material</u>	<u>Ergänzungsmaterial</u>
A 87	x	LK Bruchsal	Misc. correspondence	Verschied. Korrespondenz
A 88	x	"	Reports and lists of graves of deceased foreigners and death certificates	Meldungen und Listen über Gräber verstorb. Ausländer und Sterbeurkunden
A 89	x	"	Misc. supplementary material for completion of records respecting foreigners	Verschied. Ergänzungsmaterial zur Vervollständigung der Unterlagen über Ausländer
A 90	x	LK Ruchen	Misc. correspondence	Verschied. Korrespondenz
A 91	x	"	Misc. supplementary material for completion of records respecting foreigners	Verschied. Ergänzungsmaterial zur Vervollständigung der Unterlagen über Ausländer
A 92	x	SK Heidelberg	Misc. correspondence	Verschied. Korrespondenz
A 93	x	"	Reports and lists of graves of deceased foreigners	Meldungen und Listen über Gräber verstorb. Ausländer
A 94	x	"	"	"
A 95	x	"	"	"

Inventory List

Item No.	Quantity	Description	Unit	Value
1	1
2	1
3	1
4	1
5	1
6	1
7	1
8	1
9	1
10	1

Item No. Ggstd.Nr.	Folder or Book Ordner od. Buch	District Kreis	Subject	Betreff
A 96	x	SK Heidelberg	Death certificates of foreigners	Sterbeurkunden von Ausländern
A 97	x	"	Misc. supplementary material for completion of records respecting foreigners	Verschied. Ergänzungsmaterial zur Vervollständigung der Unterlagen über Ausländer
A 98	x	LK Heidelberg	"	"
A 99	x	"	Reports and lists of graves of deceased foreigners and death certificates	Meldungen und Listen über Gräber verstorb. Ausländer und Sterbeurkunden
A 100	x	SK Karlsruhe	Misc. correspondence	Verschied. Korrespondenz
A 101	x	"	Death certificates of foreigners	Sterbeurkunden von Ausländern
A 102	x	"	Reports and lists of graves of deceased foreigners	Meldungen und Listen über Gräber verstorb. Ausländer
A 103	x	"	"	"
A 104	x	"	Misc. supplementary material for completion of records respecting foreigners	Verschied. Ergänzungsmaterial zur Vervollständigung der Unterlagen über Ausländer

Author	Title	Year	Volume	Page
[Faint text]	[Faint text]	1900	1	100
[Faint text]	[Faint text]	1901	2	100
[Faint text]	[Faint text]	1902	3	100
[Faint text]	[Faint text]	1903	4	100
[Faint text]	[Faint text]	1904	5	100
[Faint text]	[Faint text]	1905	6	100
[Faint text]	[Faint text]	1906	7	100
[Faint text]	[Faint text]	1907	8	100
[Faint text]	[Faint text]	1908	9	100
[Faint text]	[Faint text]	1909	10	100

Item No. Ggstd.Nr.	Folder or Book Ordner od. Buch	District Kreis	Subject	Betreff
A 105	x	SK Karlsruhe	Administration records of Gestapo Karlsruhe. Lists of executions (post-war compilation)	Verwaltungsunterlagen der Gestapo Karlsruhe. Hinrichtungslisten (Nachkriegs-Aufstellung)
A 106	x	"	Lists of foreign members of sickfunds	Listen ausländ. Krankenkassen Mitglieder
A 107	x	"	Marriage certificates of foreigners and birth certificates of children of foreigners	Heiratsurkunden von Ausländern und Geburtsurkunden von Kindern von Ausländern
A 108	x	LK Karlsruhe	Misc. correspondence	Verschied. Korrespondenz
A 109	x	"	Reports and lists of graves of deceased foreigners and death certificates	Meldungen und Listen über Gräber verstorb. Ausländer und Sterbeurkunden
A 110	x	"	Misc. supplementary material for completion of records respecting foreigners	Verschied. Ergänzungsmaterial zur Vervollständigung der Unterlagen über Ausländer
A 111	x	SK Mannheim	Misc. correspondence	Verschied. Korrespondenz
A 112	x	"	Reports and lists of graves of deceased foreigners	Meldungen und Listen über Gräber verstorb. Ausländer

Item No. / Serial No.	Volume or Book	Number of Pages	Character	Subject	Notes
A 100	x		Administrative	Administrative records of various offices, including the Ministry of Education and the Ministry of Health.	
A 101	x		Administrative	Records of the Ministry of Education, including reports on school performance and teacher training.	
A 102	x		Administrative	Records of the Ministry of Health, including reports on public health campaigns and disease outbreaks.	
A 103	x		Administrative	Records of the Ministry of Education, including reports on the implementation of educational reforms.	
A 104	x		Administrative	Records of the Ministry of Health, including reports on the implementation of health reforms.	
A 105	x		Administrative	Records of the Ministry of Education, including reports on the implementation of educational reforms.	
A 106	x		Administrative	Records of the Ministry of Health, including reports on the implementation of health reforms.	

Item No. Ggstd.Nr.	Folder or Book Ordner od. Buch	District Kreis	Subject	Betreff
A 113	x	SK Mannheim	Death certificates of foreigners	Sterbeurkunden von Ausländern
A 114	x	"	Misc. supplementary material for completion of records respecting foreigners	Verschied. Ergänzungsmaterial zur Vervollständigung der Unterlagen über Ausländer
A 115	x	"	"	"
A 116	x	"	Lists of foreign members of insurance against accidents	Listen ausländ. Mitglieder der Unfallversicherung
A 117	x	"	"	"
A 118	x	"	"	"
A 119	x	"	"	"
A 120	x	"	"	"
A 121	x	"	"	"
A 122	x	"	"	"
A 123	x	"	"	"
A 124	x	"	"	"
A 125	x	"	"	"
A 126	x	"	"	"
A 127	x	"	"	"

Item No.	Order of Issue	Quantity	Description	Remarks
1	101	1
2	102	1
3	103	1
4	104	1
5	105	1
6	106	1
7	107	1
8	108	1
9	109	1
10	110	1
11	111	1
12	112	1
13	113	1
14	114	1
15	115	1
16	116	1
17	117	1
18	118	1
19	119	1
20	120	1

Item No. Ggst. Nr.	Folder or Book Ordner od. Buch	District Kreis	Subject	Betreff
A 128	x	SK Mannheim	Lists of foreign members of insurance against accidents	Listen ausländ. Mitglieder der Unfallversicherung
A 129	x	"	"	"
A 130	x	"	"	"
A 131	x	"	"	"
A 132	x	"	"	"
A 133	x	"	"	"
A 134	x	"	"	"
A 135	x	"	"	"
A 136	x	"	"	"
A 137	x	"	"	"
A 138	x	"	"	"
A 139	x	"	"	"
A 140	x	"	"	"
A 141	x	"	"	"
A 142	x	"	"	"
A 143	x	"	"	"
A 144	x	"	"	"

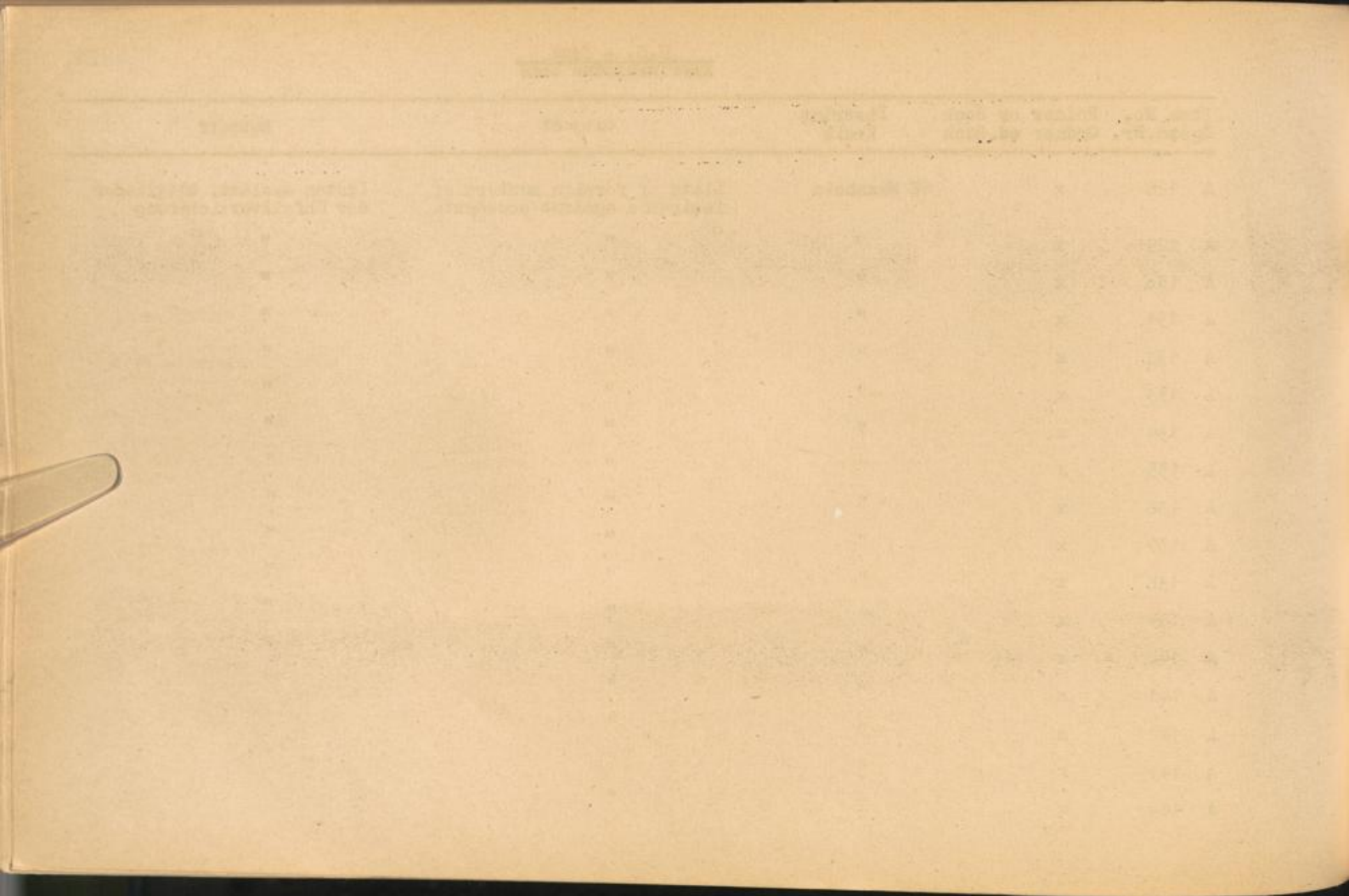

Item No. Ggstd.Nr.	Folder or Book Ordner od. Buch	District Kreis	Subject	Betreff
A 145	x	SK Mannheim	Lists of foreign members of insurance against accidents	Listen ausländ. Mitglieder der Unfallversicherung
A 146	x	"	"	"
A 147	x	LK Mannheim	Misc. correspondence	Verschied. Korrespondenz
A 148	x	"	Reports and lists of graves of deceased foreigners and death certificates	Meldungen und Listen über Gräber verstorb. Ausländer und Sterbeurkunden
A 149	x	"	Misc. supplementary material for completion of records respecting foreigners	Verschied. Ergänzungsmaterial zur Vervollständigung der Unterlagen über Ausländer
A 150	x	LK Mosbach	Misc. correspondence	Verschied. Korrespondenz
A 151	x	"	Reports and lists of graves of deceased foreigners and death certificates	Meldungen und Listen über Gräber verstorb. Ausländer und Sterbeurkunden
A 152	x	"	Misc. supplementary material for completion of records respecting foreigners	Verschied. Ergänzungsmaterial zur Vervollständigung der Unterlagen über Ausländer

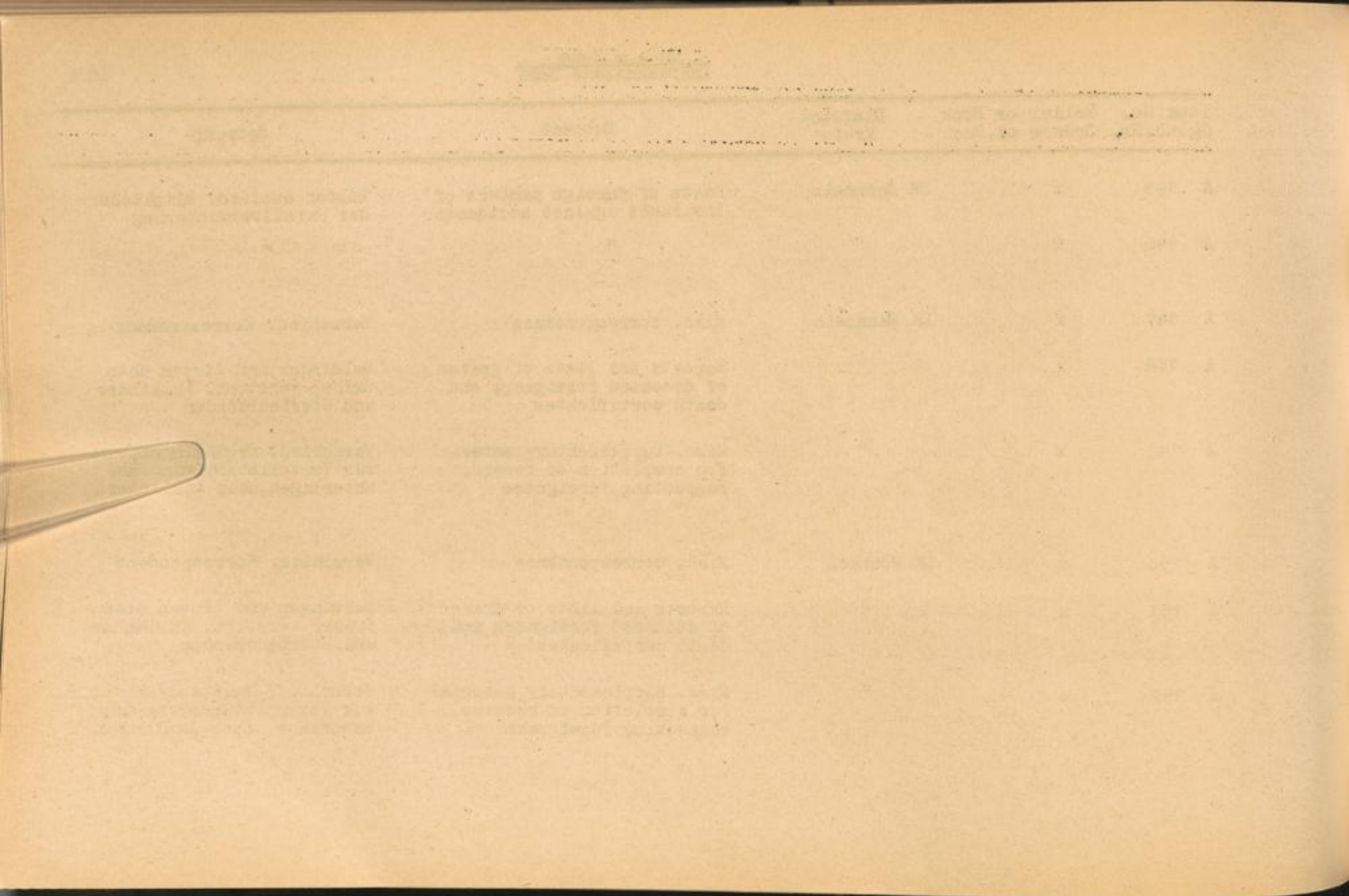

Item No. Ggstd.Nr.	Folder or Book Ordner #d.Buch	District Kreis	Subject	Betreff
A 153	x	SK Pforzheim	Misc. correspondence	Verschied. Korrespondenz
A 154	x	"	Reports and lists of graves of deceased foreigners and death certificates	Meldungen und Listen über Gräber verstorb. Ausländer und Sterbeurkunden
A 155	x	"	Death certificates of foreigners	Sterbeurkunden von Ausländern
A 156	x	"	Misc. supplementary material for completion of records respecting foreigners	Verschied. Ergänzungsmaterial zur Vervollständigung der Unterlagen über Ausländer
A 157	x	LK Pforzheim	Misc. correspondence	Verschied. Korrespondenz
A 158	x	"	Misc. supplementary material for completion of records respecting foreigners	Verschied. Ergänzungsmaterial zur Vervollständigung der Unterlagen über Ausländer
A 159	x	LK Sinsheim	Misc. correspondence	Verschied. Korrespondenz
A 160	x	"	Reports and lists of graves of deceased foreigners and death certificates	Meldungen und Listen über Gräber verstorb. Ausländer und Sterbeurkunden

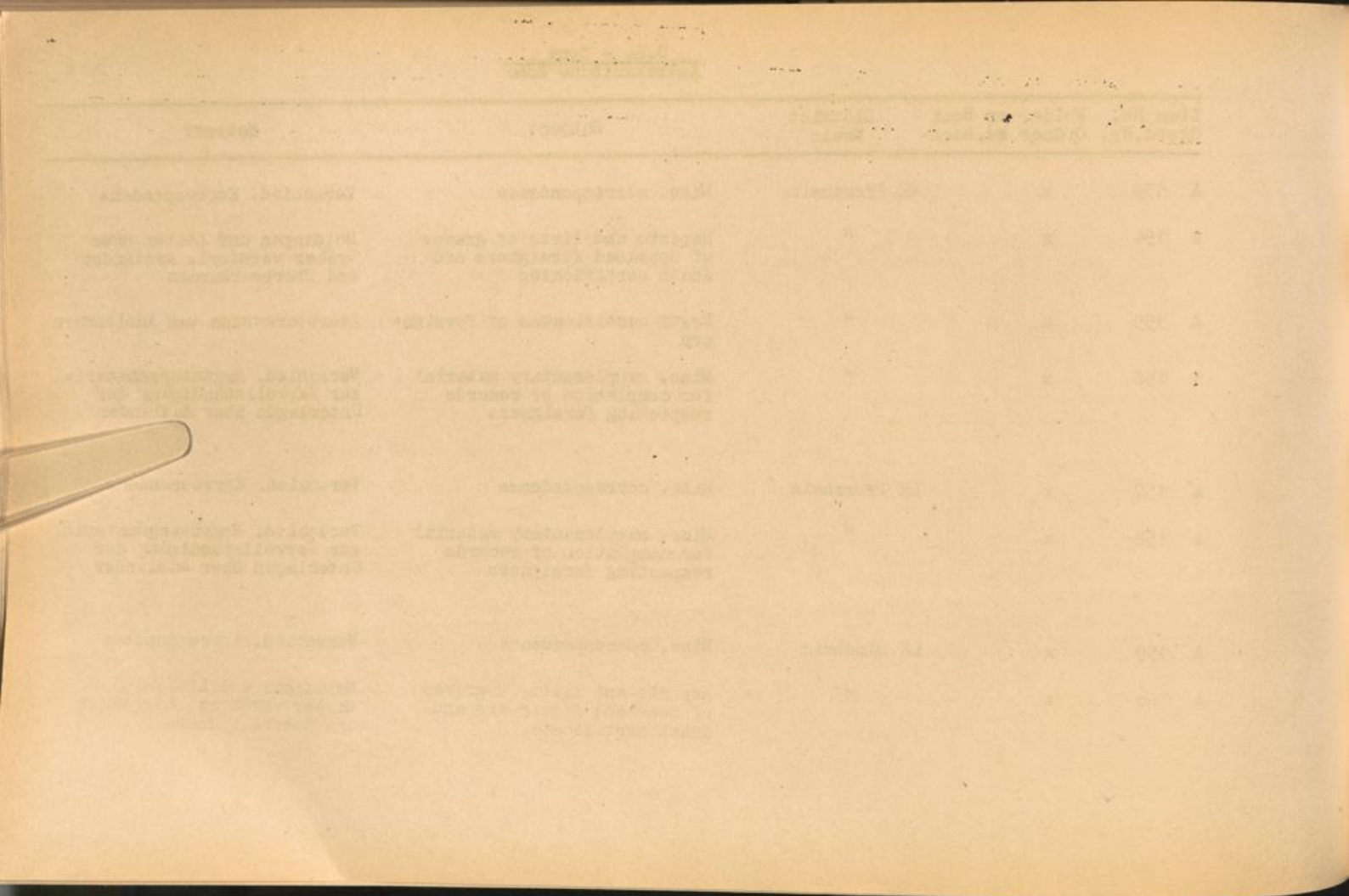

Item No. Ggstd.Nr.	Folder or Book Ordner od. Buch	District Kreis	Subject	Betreff
A 161	x	LK Sinsheim	Misc. supplementary material for completion of records respecting foreigners	Verschied. Ergänzungsmaterial zur Vervollständigung der Unterlagen über Ausländer
A 162	x	LK Tauber- bischofsheim	Misc. correspondence	Verschied. Korrespondenz
A 163	x	"	Misc. supplementary material for completion of records respecting foreigners	Verschied. Ergänzungsmaterial zur Vervollständigung der Unterlagen über Ausländer

REPORT

Item	Description	Quantity	Value
1
2
3



Item No. Ggstd.Nr.	Folder or Book Ordner od. Buch	District Kreis	Subject	Betreff
		<u>Land Nord-Württemberg</u>	<u>Supplementary-material</u>	<u>Ergänzungsmaterial</u>
A 164	x	LK Aalen	Misc. correspondence	Verschied. Korrespondenz
A 165	x	"	Reports and lists of graves of deceased foreigners and death certificates	Meldungen und Listen über Gräber verstorb. Ausländer und Sterbeurkunden
A 166	x	"	Misc. supplementary material for completion of records respecting foreigners	Verschied. Ergänzungsmaterial zur Vervollständigung der Unterlagen über Ausländer
A 167	x	"	Lists of marriages of foreigners in Germany and marriage certificates Lists of children of foreigners born in Germany and birth certificates	Listen über Eheschliessungen von Ausländern in Deutschland und Heiratsurkunden Listen über Kinder von Ausländern geboren in Deutschland und Geburtsurkunden
A 168	x	LK Backnang	Misc. supplementary material for completion of records respecting foreigners	Verschied. Ergänzungsmaterial zur Vervollständigung der Unterlagen über Ausländer
A 169	x	"	"	"

Item No.	Quantity	Unit	Price	Total
1	100	lb	1.00	100.00
2	50	lb	1.00	50.00
3	25	lb	1.00	25.00
4	10	lb	1.00	10.00
5	5	lb	1.00	5.00
6	1	lb	1.00	1.00

Item No. Ggstd.Nr.	Folder or Book Ordner od. Buch	District Kreis	Subject	Betreff
A 170	x	LK Böblingen	Misc. supplementary material for completion of records respecting foreigners	Verschied. Ergänzungsmaterial zur Vervollständigung der Unterlagen über Ausländer
A 171	x	"	"	"
A 172	x	LK Crailsheim	"	"
A 173	x	LK Esslingen	"	"
A 174	x	"	Death certificates of foreign- ers	Sterbeurkunden von Ausländern
A 175	x	"	Misc. supplementary material for completion of records respecting foreigners	Verschied. Ergänzungsmaterial zur Vervollständigung der Unterlagen über Ausländer
A 176	x	"	Marriage certificates of foreigners and birth certi- ficates of children of foreigners	Heiratsurkunden von Auslän- dern und Geburtsurkunden von Kindern von Ausländern
A 177	x	LK Schwäbisch- Gmünd	Misc. supplementary material for completion of records respecting foreigners	Verschied. Ergänzungsmaterial zur Vervollständigung der Unterlagen über Ausländer
A 178	x	"	"	"

Serial	Subject	Location	Index	File No.
170	RECEIVED. INFORMATIONAL FOR INVESTIGATION AND REPORTING PURPOSES	RECEIVED	X	170
171			X	171
172		RECEIVED	X	172
173		RECEIVED	X	173
174	RECEIVED. INFORMATIONAL FOR INVESTIGATION AND REPORTING PURPOSES	RECEIVED	X	174
175	RECEIVED. INFORMATIONAL FOR INVESTIGATION AND REPORTING PURPOSES	RECEIVED	X	175
176	RECEIVED. INFORMATIONAL FOR INVESTIGATION AND REPORTING PURPOSES	RECEIVED	X	176
177	RECEIVED. INFORMATIONAL FOR INVESTIGATION AND REPORTING PURPOSES	RECEIVED	X	177
178			X	178

Item No. Ggstd.Nr.	Folder or Book Ordner od. Buch	District Kreis	Subject	Betreff
A 179	x	IK Göppingen	Misc. supplementary material for completion of records respecting foreigners	Verschied. Ergänzungsmaterial zur Vervollständigung der Unterlagen über Ausländer
A 180	x	"	"	"
A 181	x	"	Lists of marriages of foreigners in Germany and marriage certificates. Lists of children of foreigners born in Germany and birth certificates	Listen über Eheschliessungen von Ausländern in Deutschland und Heiratsurkunden. Listen über Kinder von Aus- ländern geboren in Deutschlan- d und Geburtsurkunden
A 182	x	IK Schwäbisch- Hall	Misc. correspondence	Verschied. Korrespondenz
A 183	x	"	Misc. supplementary material for completion of records respecting foreigners	Verschied. Ergänzungsmaterial zur Vervollständigung der Unterlagen über Ausländer
A 184	x	"	"	"
A 185	x	IK Heidenheim a.d.B.	"	"
A 186	x	"	Lists of marriages of foreigners in Germany and marriage certificates. Lists of children of foreigners born in Germany and birth certificates	Listen über Eheschliessungen von Ausländern in Deutschland und Heiratsurkunden. Listen über Kinder von Auslän- dern geboren in Deutschland und Geburtsurkunden

Page No.	Page Title	Page No.	Page Title
100	...	101	...
102	...	103	...
104	...	105	...
106	...	107	...
108	...	109	...
110	...	111	...
112	...	113	...
114	...	115	...
116	...	117	...
118	...	119	...
120	...	121	...
122	...	123	...
124	...	125	...
126	...	127	...
128	...	129	...
130	...	131	...
132	...	133	...
134	...	135	...
136	...	137	...
138	...	139	...
140	...	141	...
142	...	143	...
144	...	145	...
146	...	147	...
148	...	149	...
150	...	151	...
152	...	153	...
154	...	155	...
156	...	157	...
158	...	159	...
160	...	161	...
162	...	163	...
164	...	165	...
166	...	167	...
168	...	169	...
170	...	171	...
172	...	173	...
174	...	175	...
176	...	177	...
178	...	179	...
180	...	181	...
182	...	183	...
184	...	185	...
186	...	187	...
188	...	189	...
190	...	191	...
192	...	193	...
194	...	195	...
196	...	197	...
198	...	199	...
200	...	201	...

Item No. Ggstd.Nr.	Folder or Book Ordner od. Buch	District Kreis	Subject	Betreff
A 187	x	SK Heilbronn	Misc. supplementary material for completion of records respecting foreigners	Verschied. Ergänzungsmaterial zur Vervollständigung der Unterlagen über Ausländer
A 188	x	"	Death certificates of foreign- ers	Sterbeurkunden von Ausländern
A 189	x	"	Misc. supplementary material for completion of records respecting foreigners	Verschied. Ergänzungsmaterial zur Vervollständigung der Unterlagen über Ausländer
A 190	x	"	Marriage certificates of foreigners and birth certi- ficates of children of foreigners	Heiratsurkunden von Ausländer und Geburtsurkunden von Kin- dern von Ausländern
A 191	x	"	"	"
A 192	x	LK Heilbronn	Misc. correspondence	Verschied. Korrespondenz
A 193	x	"	Reports and lists of graves of deceased foreigners	Meldungen und Listen über Gräber verstorb. Ausländer
A 194	x	"	Death certificates of foreign- ers	Sterbeurkunden von Ausländern
A 195	x	"	Misc. supplementary material for completion of records respecting foreigners	Verschied. Ergänzungsmaterial zur Vervollständigung der Unterlagen über Ausländer

From the	Subject	Reference	Remarks
1917
1918
1919
1920
1921
1922
1923
1924
1925
1926
1927
1928
1929
1930
1931
1932
1933
1934
1935
1936
1937
1938
1939
1940
1941
1942
1943
1944
1945
1946
1947
1948
1949
1950
1951
1952
1953
1954
1955
1956
1957
1958
1959
1960
1961
1962
1963
1964
1965
1966
1967
1968
1969
1970
1971
1972
1973
1974
1975
1976
1977
1978
1979
1980
1981
1982
1983
1984
1985
1986
1987
1988
1989
1990
1991
1992
1993
1994
1995
1996
1997
1998
1999
2000

Item No. Ggstd.Nr.	Folder or Book Ordner od. Buch	District Kreis	Subject	Betreff
A 196	x	IK Künzelsau	Misc. supplementary material for completion of records respecting foreigners	Verschied. Ergänzungsmaterial zur Vervollständigung der Unterlagen über Ausländer
A 197	x	IK Leonberg	"	"
A 198	x	IK Ludwigsburg	"	"
A 199	x	"	"	"
A 200	x	"	Death certificates of foreign- ers	Sterbeurkunden von Ausländern
A 201	x	"	Misc. supplementary material for completion of records respecting foreigners	Verschied. Ergänzungsmaterial zur Vervollständigung der Unterlagen über Ausländer
A 202	x	"	Lists of marriages of foreigners in Germany and marriage certificates Lists of children of foreigners born in Germany and birth certificates	Listen über Eheschließungen von Ausländern in Deutschland und Heiratsurkunden Listen über Kinder von Aus- ländern geboren in Deutschland und Geburtsurkunden
A 203	x	IK Mergentheim	Misc. supplementary material for completion of records respecting foreigners	Verschied. Ergänzungsmaterial zur Vervollständigung der Unterlagen über Ausländer

Date	Particulars	Debit	Credit	Balance
1875 Jan 1	To Balance forward			100.00
Jan 15	By Cash	50.00		50.00
Jan 20	To Cash		25.00	75.00
Jan 25	By Cash	25.00		100.00
Jan 30	To Cash		50.00	150.00
Feb 5	By Cash	50.00		200.00
Feb 10	To Cash		50.00	250.00
Feb 15	By Cash	50.00		300.00
Feb 20	To Cash		50.00	350.00
Feb 25	By Cash	50.00		400.00
Feb 30	To Cash		50.00	450.00

Item No. Ggst.d.Nr.	Folder or Book Ordner od. Buch	District Kreis	Subject	Betreff
A 204	x	LK Nürtingen	Misc. supplementary material for completion of records respecting foreigners	Verschied. Ergänzungsmaterial zur Vervollständigung der Unterlagen über Ausländer
A 205	x	"	"	"
A 206	x	LK Öhringen	"	"
A 207	x	SK Stuttgart	Misc. correspondence	Verschied. Korrespondenz
A 208	x	"	Reports and lists of graves of deceased foreigners and death certificates	Meldungen und Listen über Gräber verstorb. Ausländer und Sterbeurkunden
A 209	x	"	"	"
A 210	x	"	"	"
A 211	x	"	"	"
A 212	x	"	"	"
A 213	x	"	"	"
A 214	x	"	"	"
A 215	x	"	Misc. supplementary material for completion of records respecting foreigners	Verschied. Ergänzungsmaterial zur Vervollständigung der Unterlagen über Ausländer

Item No.	Quantity	Unit	Description	Remarks
1001	1	Box	Medical supplies	
1002	1	Box	Medical supplies	
1003	1	Box	Medical supplies	
1004	1	Box	Medical supplies	
1005	1	Box	Medical supplies	
1006	1	Box	Medical supplies	
1007	1	Box	Medical supplies	
1008	1	Box	Medical supplies	
1009	1	Box	Medical supplies	
1010	1	Box	Medical supplies	
1011	1	Box	Medical supplies	
1012	1	Box	Medical supplies	
1013	1	Box	Medical supplies	
1014	1	Box	Medical supplies	
1015	1	Box	Medical supplies	
1016	1	Box	Medical supplies	
1017	1	Box	Medical supplies	
1018	1	Box	Medical supplies	
1019	1	Box	Medical supplies	
1020	1	Box	Medical supplies	

Item No. Ggstd.Nr.	Folder or Book Ordner od. Buch	District Kreis	Subject	Betreff
A 216	x	SK Stuttgart	Misc. supplementary material for completion of records respecting foreigners	Verschied. Ergänzungsmateri zur Vervollständigung der Unterlagen über Ausländer
A 217	x	"	"	"
A 218	x	"	Records of Sowiet foreign workers registered by police authorities	Unterlagen über sowjetische Fremdarbeiter, die durch Polizeibehörden erfasst wur
A 219	x	"	"	"
A 220	x	"	"	"
A 221	x	"	"	"
A 222	x	"	"	"
A 223	x	"	"	"
A 224	x	"	Lists of marriages of foreigners in Germany and marriage certificates	Listen über Eheschliessungen von Ausländern in Deutschland und Heiratsurkunden
A 225	x	"	"	"
A 226	x	"	Lists of children of foreigners born in Germany and birth certificates	Listen über Kinder von Ausl dern geboren in Deutschland und Geburtsurkunden
A 227	x	"	"	"

Serial	Date	Subject	Class	Page
1	1944
2	1944
3	1944
4	1944
5	1944
6	1944
7	1944
8	1944
9	1944
10	1944
11	1944
12	1944
13	1944
14	1944
15	1944
16	1944
17	1944
18	1944
19	1944
20	1944

Item No. Ggstd.Nr.	Folder or Book Ordner od. Buch	District Kreis	Subject	Betreff
A 228	x	SK Stuttgart	Lists of children of foreigners born in Germany and birth certificates	Listen über Kinder von Ausländern geboren in Deutschland und Geburtsurkunden
A 229	x	"	"	"
A 230	x	SK Ulm	Misc. supplementary material for completion of records respecting foreigners	Verschied. Ergänzungsmaterial zur Vervollständigung der Unterlagen über Ausländer
A 231	x	"	"	"
A 232	x	"	"	"
A 233	x	"	"	"
A 234	x	"	Marriage certificates of foreigners and birth certificates of children of foreigners	Heiratsurkunden von Ausländern und Geburtsurkunden von Kindern von Ausländern
A 235	x	LK Ulm	Misc. supplementary material for completion of records respecting foreigners	Verschied. Ergänzungsmaterial zur Vervollständigung der Unterlagen über Ausländer

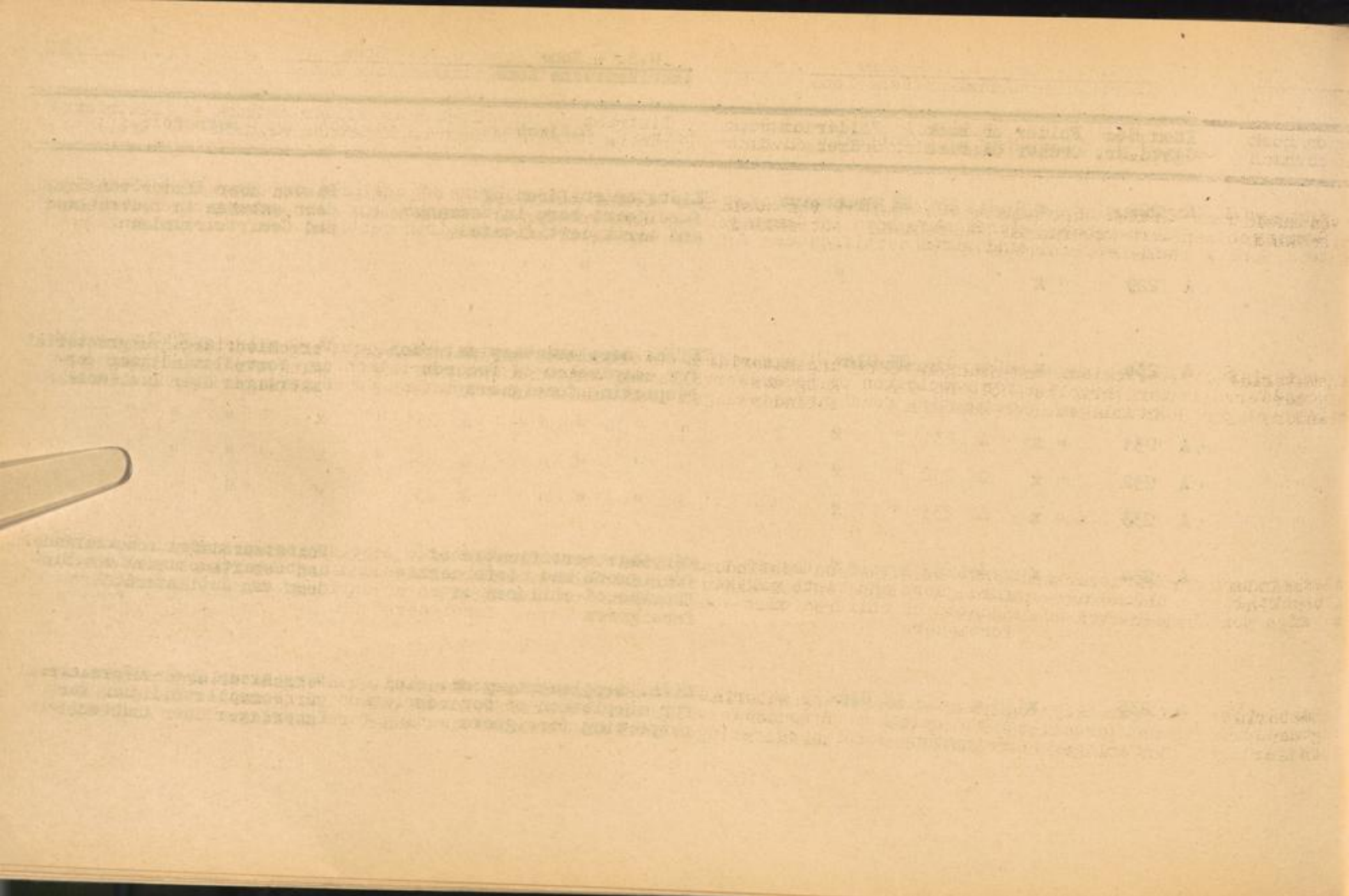

Item No. Ggstd.Nr.	Folder or Book Ordner od. Buch	District Kreis	Subject	Betreff
A 236	x	LK Vaihingen/Enz	Misc. supplementary material for completion of records respecting foreigners	Verschied. Ergänzungsmateria zur Vervollständigung der Unterlagen über Ausländer
A 237	x	"	"	"
A 238	x	LK waiblingen	"	"
A 239	x	"	"	"

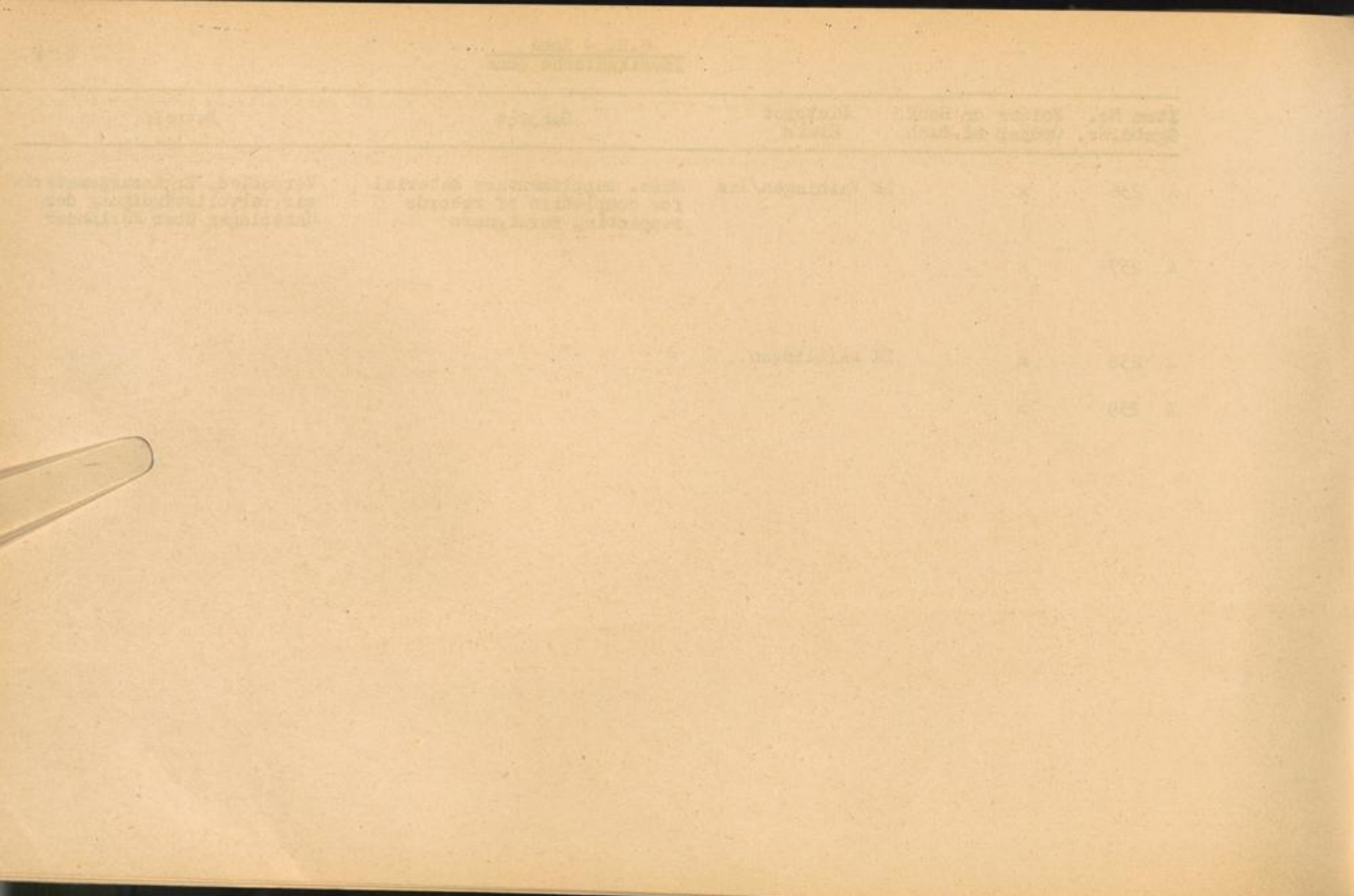

Item No. Ggstd.Nr.	Folder or Book Ordner od. Buch	District Kreis	Subject	Betreff
		<u>Land Bayern</u>	<u>Supplementary-material</u>	<u>Ergänzungsmaterial</u>
A 240	x	SK Freising	Register of foreigners hospitalized	Verzeichnis ausländ. Krankenhauspatienten
A 241	x	"	"	"
A 242	x	"	"	"
A 243	x	"	"	"
A 244	x	"	"	"
A 245	x	"	"	"
A 246	x	"	"	"
A 247	x	"	"	"
A 248	x	"	Reports and lists of graves of deceased foreigners	Meldungen und Listen über Gräber verstorb. Ausländer
A 249	x	"	Misc. supplementary material for completion of records respecting foreigners	Verschied. Ergänzungsmaterial zur Vervollständigung der Unterlagen über Ausländer
A 250	x	SK Ingolstadt	"	"

Item No.	Quantity	Unit	Description	Remarks
1	1	box
2	1	box
3	1	box
4	1	box
5	1	box
6	1	box
7	1	box
8	1	box
9	1	box
10	1	box
11	1	box
12	1	box
13	1	box
14	1	box
15	1	box
16	1	box
17	1	box
18	1	box
19	1	box
20	1	box
21	1	box
22	1	box
23	1	box
24	1	box
25	1	box
26	1	box
27	1	box
28	1	box
29	1	box
30	1	box
31	1	box
32	1	box
33	1	box
34	1	box
35	1	box
36	1	box
37	1	box
38	1	box
39	1	box
40	1	box
41	1	box
42	1	box
43	1	box
44	1	box
45	1	box
46	1	box
47	1	box
48	1	box
49	1	box
50	1	box

Item No. Ggstd.Nr.	Folder or Book Ordner od. Buch	District Kreis	Subject	Betreff
A 251	x	SK München	Death certificates of foreigners	Sterbeurkunden von Ausländern
A 252	x	"	"	"
A 253	x	"	"	"
A 254	x	"	"	"
A 255	x	"	"	"
A 256	x	"	"	"
A 257	x	"	"	"
A 258	x	"	"	"
A 259	x	"	"	"
A 260	x	"	Marriage certificates of foreigners	Heiratsurkunden von Ausländer
A 261	x	"	"	"
A 262	x	"	"	"
A 263	x	"	"	"
A 264	x	"	Birth certificates of children of foreigners	Geburtsurkunden von Kindern von Ausländern

Year	Month	Day	Particulars	Debit	Credit	Balance
1871	Jan	1	Balance forward			100.00
1871	Jan	15	Received from A. B.		50.00	150.00
1871	Jan	30	Received from C. D.		25.00	175.00
1871	Feb	1	Received from E. F.		75.00	250.00
1871	Feb	15	Received from G. H.		100.00	350.00
1871	Feb	28	Received from I. J.		125.00	475.00
1871	Mar	1	Received from K. L.		150.00	625.00
1871	Mar	15	Received from M. N.		175.00	800.00
1871	Mar	31	Received from O. P.		200.00	1000.00
1871	Apr	1	Received from Q. R.		225.00	1225.00
1871	Apr	15	Received from S. T.		250.00	1475.00
1871	Apr	30	Received from U. V.		275.00	1750.00
1871	May	1	Received from W. X.		300.00	2050.00
1871	May	15	Received from Y. Z.		325.00	2375.00
1871	May	31	Received from AA. AB.		350.00	2725.00
1871	Jun	1	Received from AC. AD.		375.00	3100.00
1871	Jun	15	Received from AE. AF.		400.00	3500.00
1871	Jun	30	Received from AG. AH.		425.00	3925.00
1871	Jul	1	Received from AI. AJ.		450.00	4375.00
1871	Jul	15	Received from AK. AL.		475.00	4850.00
1871	Jul	31	Received from AM. AN.		500.00	5350.00
1871	Aug	1	Received from AO. AP.		525.00	5875.00
1871	Aug	15	Received from AQ. AR.		550.00	6425.00
1871	Aug	31	Received from AS. AT.		575.00	7000.00
1871	Sep	1	Received from AU. AV.		600.00	7600.00
1871	Sep	15	Received from AW. AX.		625.00	8225.00
1871	Sep	30	Received from AY. AZ.		650.00	8875.00
1871	Oct	1	Received from BA. BB.		675.00	9550.00
1871	Oct	15	Received from BC. BD.		700.00	10250.00
1871	Oct	31	Received from BE. BF.		725.00	10975.00
1871	Nov	1	Received from BG. BH.		750.00	11725.00
1871	Nov	15	Received from BI. BJ.		775.00	12500.00
1871	Nov	30	Received from BK. BL.		800.00	13300.00
1871	Dec	1	Received from BM. BN.		825.00	14125.00
1871	Dec	15	Received from BO. BP.		850.00	14975.00
1871	Dec	31	Received from BQ. BR.		875.00	15850.00
1872	Jan	1	Received from BS. BT.		900.00	16750.00
1872	Jan	15	Received from BU. BV.		925.00	17675.00
1872	Jan	31	Received from BW. BX.		950.00	18625.00
1872	Feb	1	Received from BY. BZ.		975.00	19600.00
1872	Feb	15	Received from CA. CB.		1000.00	20600.00
1872	Feb	28	Received from CC. CD.		1025.00	21625.00
1872	Mar	1	Received from CE. CF.		1050.00	22675.00
1872	Mar	15	Received from CG. CH.		1075.00	23750.00
1872	Mar	31	Received from CI. CJ.		1100.00	24850.00
1872	Apr	1	Received from CK. CL.		1125.00	25975.00
1872	Apr	15	Received from CM. CN.		1150.00	27125.00
1872	Apr	30	Received from CO. CP.		1175.00	28300.00
1872	May	1	Received from CQ. CR.		1200.00	29500.00
1872	May	15	Received from CS. CT.		1225.00	30725.00
1872	May	31	Received from CU. CV.		1250.00	32075.00
1872	Jun	1	Received from CW. CX.		1275.00	33450.00
1872	Jun	15	Received from CY. CZ.		1300.00	34850.00
1872	Jun	30	Received from DA. DB.		1325.00	36275.00
1872	Jul	1	Received from DC. DD.		1350.00	37725.00
1872	Jul	15	Received from DE. DF.		1375.00	39200.00
1872	Jul	31	Received from DG. DH.		1400.00	40700.00
1872	Aug	1	Received from DI. DJ.		1425.00	42225.00
1872	Aug	15	Received from DK. DL.		1450.00	43775.00
1872	Aug	31	Received from DM. DN.		1475.00	45350.00
1872	Sep	1	Received from DO. DP.		1500.00	46950.00
1872	Sep	15	Received from DQ. DR.		1525.00	48575.00
1872	Sep	30	Received from DS. DT.		1550.00	50225.00
1872	Oct	1	Received from DU. DV.		1575.00	51900.00
1872	Oct	15	Received from DW. DX.		1600.00	53600.00
1872	Oct	31	Received from DY. DZ.		1625.00	55325.00
1872	Nov	1	Received from EA. EB.		1650.00	57075.00
1872	Nov	15	Received from EC. ED.		1675.00	58850.00
1872	Nov	30	Received from EE. EF.		1700.00	60650.00
1872	Dec	1	Received from EG. EH.		1725.00	62475.00
1872	Dec	15	Received from EI. EJ.		1750.00	64325.00
1872	Dec	31	Received from EK. EL.		1775.00	66200.00

Item No. Ggstd.Nr.	Folder or Book Ordner od. Buch	District Kreis	Subject	Betreff
A 265	x	SK München	Lists and records of foreign workers employed; compiled by firms	Listen und Unterlagen über beschäftigte Fremdarbeiter; aufgestellt von Firmen
A 266	x	"	Misc. supplementary material for completion of records respecting foreigners	Verschied. Ergänzungsmaterial zur Vervollständigung der Unterlagen über Ausländer
A 267	x	SK Rosenheim, LK Aichach	"	"
A 268	x	LK Altötting	"	"
A 269	x	LK Bad Aibling, LK Bad Tölz	"	"
A 270	x	LK Berchtesgaden	"	"
A 271	x	LK Dachau	"	"
A 272	x	LK Ebersberg, LK Erding	"	"
A 273	x	LK Freising	"	"

Case No.	Subject	Disposition	Date
100-10000	John Doe	Arrested	10/10/50
100-10001	Jane Smith	Released	10/11/50
100-10002	Robert Johnson	Arrested	10/12/50
100-10003	Mary White	Released	10/13/50
100-10004	James Brown	Arrested	10/14/50
100-10005	Elizabeth Black	Released	10/15/50
100-10006	William Green	Arrested	10/16/50
100-10007	Patricia Gray	Released	10/17/50
100-10008	Richard Hall	Arrested	10/18/50
100-10009	Susan King	Released	10/19/50
100-10010	Thomas Lee	Arrested	10/20/50

Item No. Ggstd.Nr.	Folder or Book Ordner od. Buch	District Kreis	Subject	Betreff
A 274	x	LK Fürstenfeld- bruck	Misc. supplementary material for completion of records respecting foreigners	Verschied. Ergänzungsmaterial zur Vervollständigung der Unterlagen über Ausländer
A 275	x	LK Garmisch- Partenkirchen, LK Ingolstadt	"	"
A 276	x	LK Landsberg	Reports of graves of deceased foreigners and death certi- ficates	Meldungen über Gräber verstor- bener Ausländer und Sterbeurkunden
A 277	x	"	Marriage certificates of foreigners	Heiratsurkunden von Ausländer
A 278	x	"	Misc. supplementary material for completion of records respecting foreigners	Verschied. Ergänzungsmaterial zur Vervollständigung der Unterlagen über Ausländer
A 279	x	LK Laufen	"	"
A 280	x	LK Miesbach	"	"

Item No.	Order No.	Quantity	Description	Remarks
100	100	1	100	
101	101	1	101	
102	102	1	102	
103	103	1	103	
104	104	1	104	
105	105	1	105	
106	106	1	106	
107	107	1	107	
108	108	1	108	
109	109	1	109	
110	110	1	110	

Item No. Ggstd.Nr.	Folder or Book Ordner od. Buch	District Kreis	Subject	Betreff
A 281	x	LK Mühlendorf	Reports and lists of graves of deceased foreigners and death certificates	Meldungen und Listen über Gräber verstorb. Ausländer und Sterbeurkunden
A 282	x	"	Misc. supplementary material for completion of records respecting foreigners	Verschied. Ergänzungsmaterial zur Vervollständigung der Unterlagen über Ausländer
A 283	x	LK München	"	"
A 284	x	LK Pfaffenhofen, LK Rosenheim, LK Schongau, LK Schrobenhausen	"	"
A 285	x	LK Starnberg	"	"
A 286	x	LK Traunstein	"	"
A 287	x	LK Wasserburg	"	"
A 288	x	LK Weilheim	"	"
A 289	x	"	"	"

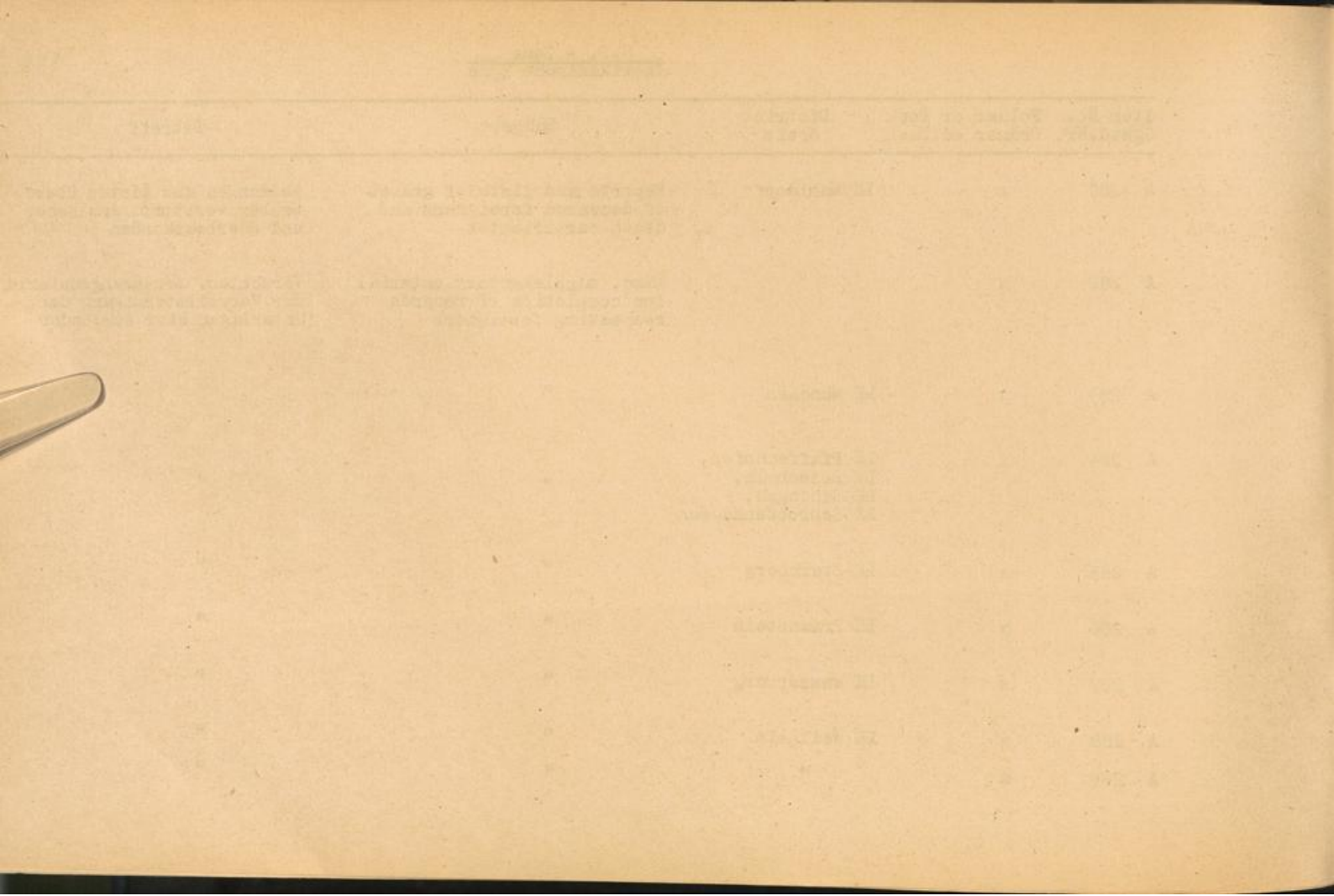

Item No. Ggstd.Nr.	Folder or Book Ordner od. Buch	District Kreis	Subject	Betreff
A 290	x	LK Wolfratshausen, SK Landshut	Misc. supplementary material for completion of records respecting foreigners	Verschied. Ergänzungsmaterial zur Vervollständigung der Unterlagen über Ausländer
A 291	x	SK Passau	"	"
A 292	x	SK Straubing	"	"
A 293	x	LK Bogen	"	"
A 294	x	LK Deggendorf	"	"
A 295	x	LK Dingolfing, LK Eggenfelden	"	"
A 296	x	LK Grafenau, LK Griesbach	"	"
A 297	x	LK Griesbach	"	"
A 298	x	LK Kelheim	"	"
A 299	x	LK Kötzing, LK Landau/Isar	"	"

Items

Quantity

Location

Date of last
inspection

1. [Illegible text]

2. [Illegible text]

3. [Illegible text]

4. [Illegible text]

5. [Illegible text]

6. [Illegible text]

7. [Illegible text]

8. [Illegible text]

9. [Illegible text]

10. [Illegible text]

11. [Illegible text]

12. [Illegible text]

Item No. Ggstd.Nr.	Folder or Book Ordner od. Buch	District Kreis	Subject	Betreff
A 300	x	LK Landshut, LK Mainburg	Misc. supplementary material for completion of records respecting foreigners	Verschied. Ergänzungsmaterial zur Vervollständigung der Unterlagen über Ausländer
A 301	x	LK Mallersdorf	"	"
A 302	x	LK Passau	"	"
A 303	x	LK Pfarrkirchen, LK Regen	"	"
A 304	x	LK Rottenburg, LK Straubing	"	"
A 305	x	LK Viechtach, LK Vilsbiburg	"	"
A 306	x	LK Vilshofen, LK Wegscheid, LK Wolfstein	"	"
A 307	x	SK Amberg	"	"

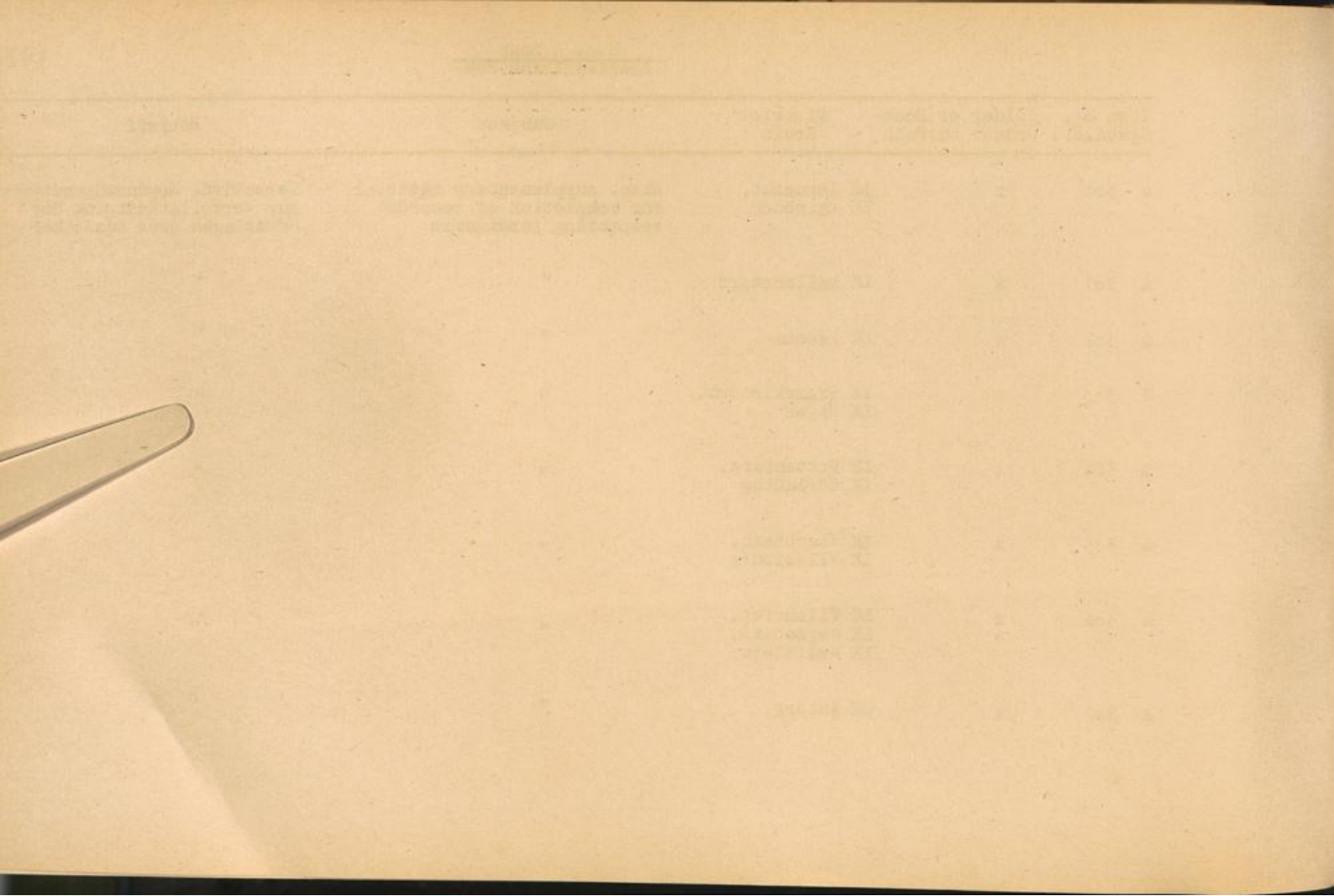

Item No. Ggstd.Nr.	Folder or Book Ordner od. Buch	District Kreis	Subject	Betreff
A 308	x	SK Regensburg	Lists concerning residence of DP's	DP-Aufenthaltslisten
A 309	x	"	Misc. supplementary material for completion of records respecting foreigners	Verschied. Ergänzungsmaterial zur Vervollständigung der Unterlagen über Ausländer
A 310	x	"	Death certificates of foreigners	Sterbeurkunden von Ausländern
A 311	x	"	Misc. supplementary material for completion of records respecting foreigners	Verschied. Ergänzungsmaterial zur Vervollständigung der Unterlagen über Ausländer
A 312	x	SK Weiden	"	"
A 313	x	"	"	"
A 314	x	"	Lists and records of foreigners registered by police authorities	Listen und Unterlagen über Ausländer, die durch Polizeibehörden erfasst wurden
A 315	x	"	"	"
A 316	x	"	"	"
A 317	x	"	"	"
A 318	x	"	"	"
A 319	x	"	"	"

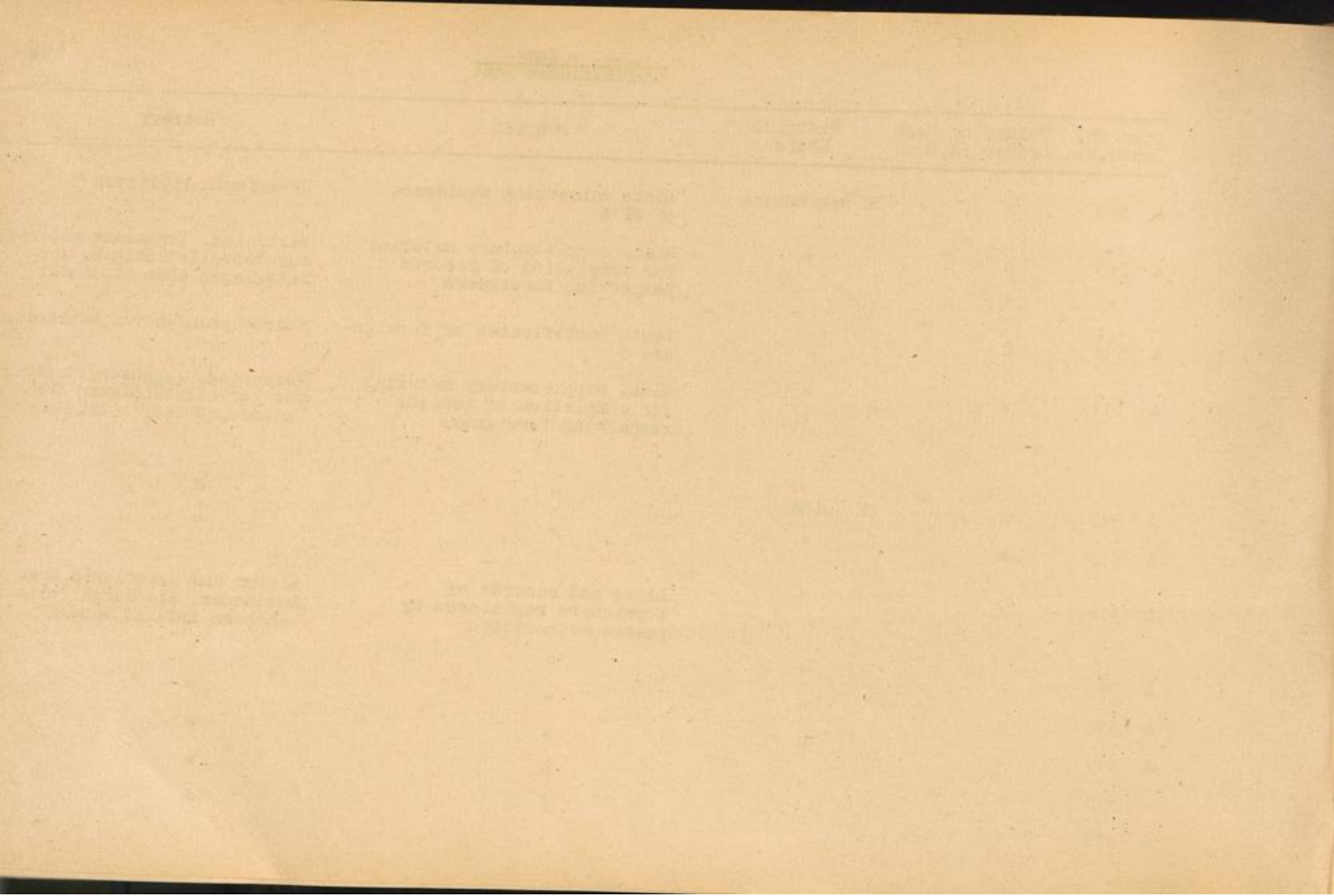

Item No. Ggstd.Nr.	Folder or Book Ordner od. Buch	District Kreis	Subject	Betreff
A 320	x	SK Weiden	Lists and records of foreigners registered by police authorities	Listen und Unterlagen über Ausländer, die durch Polizeibehörden erfasst wurden
A 321	x	"	"	"
A 322	x	"	"	"
A 323	x	"	Records of foreigners registered by food office	Unterlagen über Ausländer, die beim Ernährungsamt registriert wurden
A 324	x	"	"	"
A 325	x	"	"	"
A 326	x	"	"	"
A 327	x	LK Amberg, LK Beilngries, LK Burglengenfeld	Misc. supplementary material for completion of records respecting foreigners	Verschied. Ergänzungsmaterial zur Vervollständigung der Unterlagen über Ausländer
A 328	x	LK Cham, LK Eschenbach, LK Kemnath, LK Nabburg	"	"

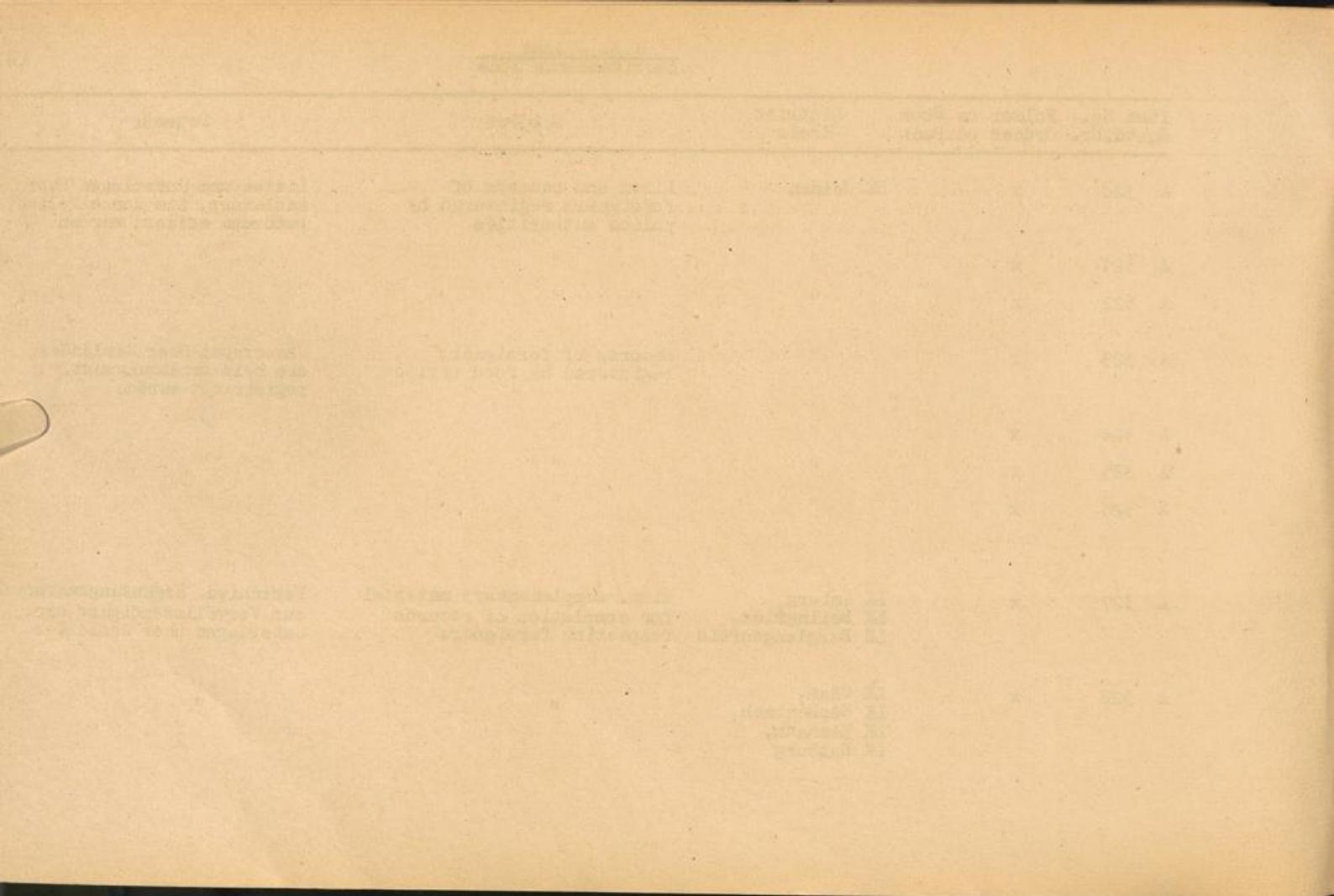

Item No. Ggstd.Nr.	Folder or Book Ordner od. Buch	District Kreis	Subject	Betreff
A 329	x	LK Neumarkt	Death certificates of foreigners	Sterbeurkunden von Ausländern
A 330	x	LK Neumarkt, LK Neunburg v.W.	Misc. supplementary material for completion of records respecting foreigners	Verschied. Ergänzungsmaterial zur Vervollständigung der Unterlagen über Ausländer
A 331	x	LK Neustadt a.d.W.	"	"
A 332	x	LK Oberviechtach, LK Parsberg	"	"
A 333	x	LK Regensburg	"	"
A 334	x	LK Riedenburg, LK Roding	"	"
A 335	x	LK Sulzbach-Rosenberg, LK Tirschenreuth, LK Vohenstrauss LK Waldmünchen	"	"
A 336	x	SK Ansbach	"	"
A 337	x	SK Erlangen	"	"

Item No. Ggstd.Nr.	Folder or Book Ordner od. Buch	District Kreis	Subject	Betreff
A 338	x	SK Mirth	Misc. supplementary material for completion of records respecting foreigners	Verschied. Ergänzungsmaterial zur Vervollständigung der Unterlagen über Ausländer
A 339	x	"	"	"
A 340	x	SK Nürnberg	Death certificates of foreign- ers	Sterbeurkunden von Ausländern
A 341	x	"	"	"
A 342	x	"	Reports and lists of graves of deceased foreigners	Meldungen und Listen über Gräber verstorb. Ausländer
A 343	x	"	"	"
A 344	x	"	Lists of marriages of foreigners in Germany and marriage certificates	Listen über Eheschliessungen von Ausländern in Deutschland und Heiratsurkunden
A 345	x	"	Misc. supplementary material for completion of records respecting foreigners	Verschied. Ergänzungsmaterial zur Vervollständigung der Unterlagen über Ausländer
A 346	x	LK Ansbach	"	"
A 347	x	"	Records of foreign workers employed; compiled by the labour office	Unterlagen beschäftigter Fremdarbeiter; aufgestellt vom Arbeitsamt

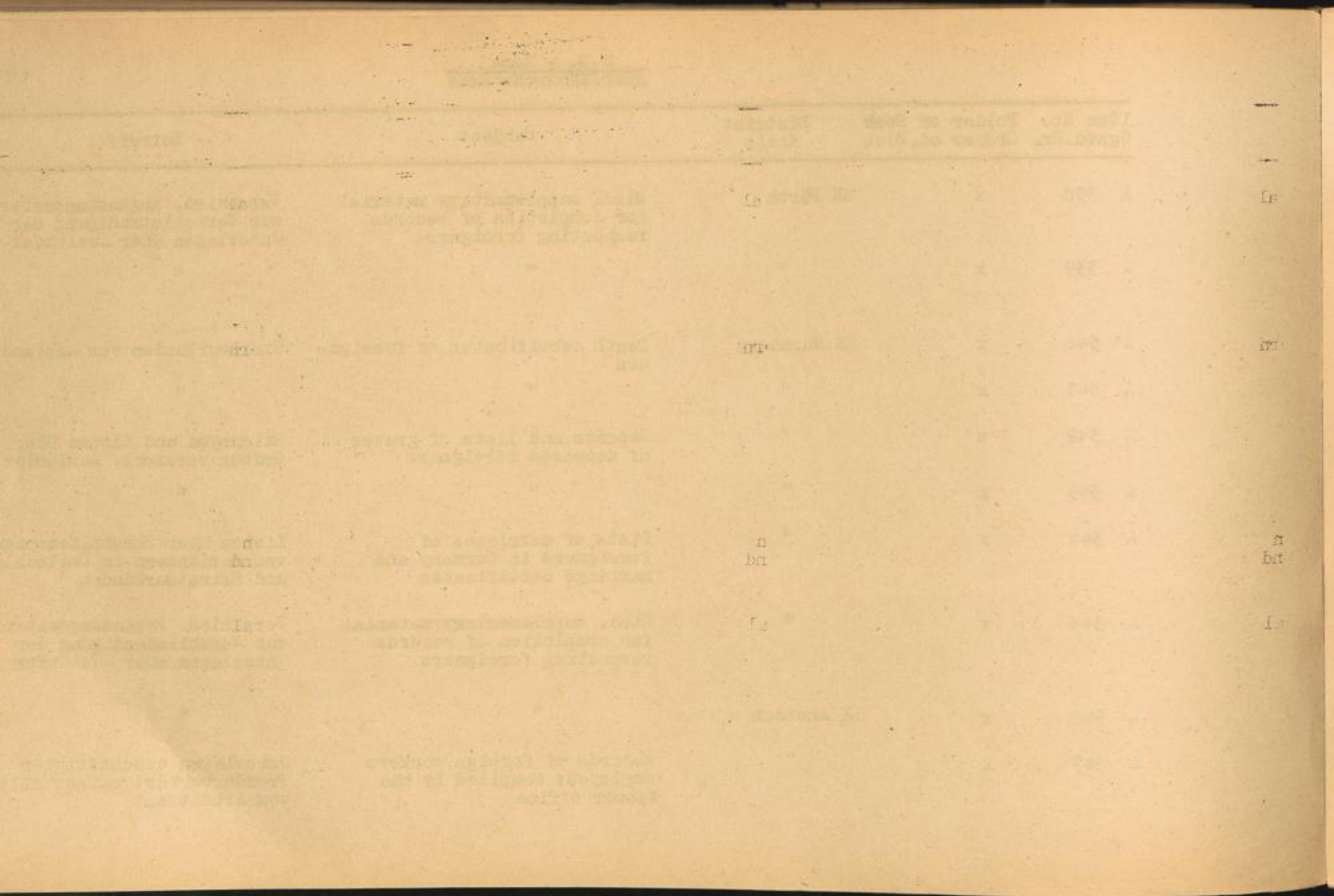

Item No. Ggstd. Nr.	Folder or Book Ordner od. Buch	District Kreis	Subject	Betreff
A 348	x	LK Dinkelsbühl, LK Eichstädt, LK Erlangen	Misc. supplementary material for completion of records respecting foreigners	Verschied. Ergänzungsmaterial zur Vervollständigung der Unterlagen über Ausländer
A 349	x	LK Feuchtwangen, LK Firth, LK Gunzenhausen	"	"
A 350	x	LK Hersbruck, LK Hilpoltstein	"	"
A 351	x	LK Lauf/Pegnitz	"	"
A 352	x	LK Neustadt/Aisch, LK Nürnberg, LK Rothenburg o.d. Tauber	"	"
A 353	x	LK Scheinfeld	"	"
A 354	x	"	Records of foreign members of sickfunds	Unterlagen ausländ. Kranken- kassen-Mitglieder
A 355	x	LK Schwabach	Misc. supplementary material for completion of records respecting foreigners	Verschied. Ergänzungsmaterial zur Vervollständigung der Unterlagen über Ausländer

Item No. Ggstd.Nr.	Folder or Book Ordner od. Buch	District Kreis	Subject	Betreff
A 356	x	LK Uffenheim	Misc. supplementary material for completion of records respecting foreigners	Verschied. Ergänzungsmaterial zur Vervollständigung der Unterlagen über Ausländer
A 357	x	LK Weissenburg	"	"
A 358	x	SK Bamberg	"	"
A 359	x	"	"	"
A 360	x	SK Bayreuth	"	"
A 361	x	SK Bayreuth, SK Coburg, SK Hof a.d. Saale	"	"
A 362	x	SK Kulmbach, SK Neustadt b. Coburg, SK Selb	"	"

Table 1
Inventory of the

Item No.	Quantity	Description	Remarks
1	1
2	1
3	1
4	1
5	1
6	1
7	1
8	1
9	1
10	1

Item No. Ggstd.Nr.	Folder or Book Ordner od. Buch	District Kreis	Subject	Betreff
A 363	x	LK Bamberg	<p>Reports and lists of deceased foreigners and death certificates</p> <p>Reports and lists of graves of deceased foreigners</p> <p>Lists of marriages of foreigners in Germany</p> <p>Lists of children of foreigners born in Germany and birth certificates</p> <p>Register of prisoners of the penitentiary Ebrach 1938 - 1941</p>	<p>Meldungen und Listen über verst. Ausländer und Sterbeurkunden</p> <p>Meldungen und Listen über Gräber verst. Ausländer</p> <p>Listen über Eheschliessungen von Ausländern in Deutschland</p> <p>Listen über Kinder von Ausländern geboren in Deutschland und Geburtsurkunden</p> <p>Gefangenenbuch des Zuchthauses Ebrach 1938 - 1941</p>
A 364	x	"	<p>Register of prisoners of the penitentiary Ebrach 1938 - 1941</p> <p>Lists of foreign workers employed; compiled by officials and firms</p>	<p>Gefangenenbuch des Zuchthauses Ebrach 1938 - 1941</p> <p>Listen beschäftigter Fremdarbeiter; aufgestellt von Behörden und Firmen</p>

Form No.	Index or Code	Author	Subject	Notes
100	100	100	100	100
101	101	101	101	101
102	102	102	102	102
103	103	103	103	103
104	104	104	104	104
105	105	105	105	105
106	106	106	106	106
107	107	107	107	107
108	108	108	108	108
109	109	109	109	109
110	110	110	110	110
111	111	111	111	111
112	112	112	112	112
113	113	113	113	113
114	114	114	114	114
115	115	115	115	115
116	116	116	116	116
117	117	117	117	117
118	118	118	118	118
119	119	119	119	119
120	120	120	120	120
121	121	121	121	121
122	122	122	122	122
123	123	123	123	123
124	124	124	124	124
125	125	125	125	125
126	126	126	126	126
127	127	127	127	127
128	128	128	128	128
129	129	129	129	129
130	130	130	130	130
131	131	131	131	131
132	132	132	132	132
133	133	133	133	133
134	134	134	134	134
135	135	135	135	135
136	136	136	136	136
137	137	137	137	137
138	138	138	138	138
139	139	139	139	139
140	140	140	140	140
141	141	141	141	141
142	142	142	142	142
143	143	143	143	143
144	144	144	144	144
145	145	145	145	145
146	146	146	146	146
147	147	147	147	147
148	148	148	148	148
149	149	149	149	149
150	150	150	150	150
151	151	151	151	151
152	152	152	152	152
153	153	153	153	153
154	154	154	154	154
155	155	155	155	155
156	156	156	156	156
157	157	157	157	157
158	158	158	158	158
159	159	159	159	159
160	160	160	160	160
161	161	161	161	161
162	162	162	162	162
163	163	163	163	163
164	164	164	164	164
165	165	165	165	165
166	166	166	166	166
167	167	167	167	167
168	168	168	168	168
169	169	169	169	169
170	170	170	170	170
171	171	171	171	171
172	172	172	172	172
173	173	173	173	173
174	174	174	174	174
175	175	175	175	175
176	176	176	176	176
177	177	177	177	177
178	178	178	178	178
179	179	179	179	179
180	180	180	180	180
181	181	181	181	181
182	182	182	182	182
183	183	183	183	183
184	184	184	184	184
185	185	185	185	185
186	186	186	186	186
187	187	187	187	187
188	188	188	188	188
189	189	189	189	189
190	190	190	190	190
191	191	191	191	191
192	192	192	192	192
193	193	193	193	193
194	194	194	194	194
195	195	195	195	195
196	196	196	196	196
197	197	197	197	197
198	198	198	198	198
199	199	199	199	199
200	200	200	200	200

Item No. Ggstd.Nr.	Folder or Book Ordner od. Buch	District Kreis	Subject	Betreff
A 365	x	LK Bayreuth, LK Coburg, LK Ebermannstadt	Misc. supplementary material for completion of records respecting foreigners	Verschied. Ergänzungsmaterial zur Vervollständigung der Unterlagen über Ausländer
A 366	x	LK Forchheim, LK Höchstadt/Aisch	"	"
A 367	x	LK Hof a.d.Saale, LK Kronach	"	"
A 368	x	LK Kulmbach, LK Lichtenfeld, LK Münchberg, LK Naila	"	"
A 369	x	LK Pegnitz, LK Rehau	"	"
A 370	x	LK Stadtsteinach, LK Staffelstein	"	"
A 371	x	LK Wunsiedel	"	"
A 372	x	SK Aschaffenburg	"	"
A 373	x	SK Aschaffenburg, SK Schweinfurt	"	"

1915
MEMORANDUM FOR THE SECRETARY

Date	Subject	Reference	Disposition
4-20-15	Plan. Engineering Division for completion of records pertaining to the Department of the Interior	IX 1000 IX 1001 IX 1002	x
4-20-15		IX 1003 IX 1004	x
4-20-15		IX 1005 IX 1006	x
4-20-15		IX 1007 IX 1008 IX 1009 IX 1010	x
4-20-15		IX 1011 IX 1012	x
4-20-15		IX 1013 IX 1014	x
4-20-15		IX 1015	x
4-20-15		IX 1016	x
4-20-15		IX 1017 IX 1018	x

Item No. Ggstd.Nr.	Folder or Book Ordner od. Buch	District Kreis	Subject	Betreff
A 374	x	SK Würzburg	Reports and lists of graves of deceased foreigners and death certificates	Meldungen und Listen über Gräber verstorb. Ausländer und Sterbeurkunden
A 375	x	"	Marriage certificates of foreigners and birth certificates of children of foreigners	Heiratsurkunden von Ausländern und Geburtsurkunden von Kindern von Ausländern
A 376	x	"	Excerpts from Gestapo- and Kripo-Records	Auszüge aus Gestapo- und Kripo-Unterlagen
A 377	x	"	"	"
A 378	x	"	"	"
A 379	x	LK Alzenau, LK Aschaffenburg, LK Bad Kissingen, LK Bad Neustadt a.d.S.	Misc. supplementary material for completion of records respecting foreigners	Verschied. Ergänzungsmaterial zur Vervollständigung der Unterlagen über Ausländer
A 380	x	LK Brückenau, LK Ebern	"	"
A 381	x	LK Gemünden, LK Gerolzhofen	"	"
A 382	x	LK Hammelburg, LK Hassfurt	"	"

U.S. - 1928
 INVESTMENT

Country	Investment	Year	Value	Percentage of Total
Belgium and Luxembourg	Investment in Belgium and Luxembourg	1927	1,000,000	100%
Belgium and Luxembourg	Investment in Belgium and Luxembourg	1928	1,000,000	100%
Belgium and Luxembourg	Investment in Belgium and Luxembourg	1929	1,000,000	100%
Belgium and Luxembourg	Investment in Belgium and Luxembourg	1930	1,000,000	100%
Belgium and Luxembourg	Investment in Belgium and Luxembourg	1931	1,000,000	100%
Belgium and Luxembourg	Investment in Belgium and Luxembourg	1932	1,000,000	100%
Belgium and Luxembourg	Investment in Belgium and Luxembourg	1933	1,000,000	100%
Belgium and Luxembourg	Investment in Belgium and Luxembourg	1934	1,000,000	100%
Belgium and Luxembourg	Investment in Belgium and Luxembourg	1935	1,000,000	100%
Belgium and Luxembourg	Investment in Belgium and Luxembourg	1936	1,000,000	100%
Belgium and Luxembourg	Investment in Belgium and Luxembourg	1937	1,000,000	100%
Belgium and Luxembourg	Investment in Belgium and Luxembourg	1938	1,000,000	100%
Belgium and Luxembourg	Investment in Belgium and Luxembourg	1939	1,000,000	100%
Belgium and Luxembourg	Investment in Belgium and Luxembourg	1940	1,000,000	100%
Belgium and Luxembourg	Investment in Belgium and Luxembourg	1941	1,000,000	100%
Belgium and Luxembourg	Investment in Belgium and Luxembourg	1942	1,000,000	100%
Belgium and Luxembourg	Investment in Belgium and Luxembourg	1943	1,000,000	100%
Belgium and Luxembourg	Investment in Belgium and Luxembourg	1944	1,000,000	100%
Belgium and Luxembourg	Investment in Belgium and Luxembourg	1945	1,000,000	100%
Belgium and Luxembourg	Investment in Belgium and Luxembourg	1946	1,000,000	100%
Belgium and Luxembourg	Investment in Belgium and Luxembourg	1947	1,000,000	100%
Belgium and Luxembourg	Investment in Belgium and Luxembourg	1948	1,000,000	100%
Belgium and Luxembourg	Investment in Belgium and Luxembourg	1949	1,000,000	100%
Belgium and Luxembourg	Investment in Belgium and Luxembourg	1950	1,000,000	100%

Item No. Ggstd.Nr.	Folder or Book Ordner od. Buch	District Kreis	Subject	Betreff
A 383	x	LK Hassfurt	Misc. supplementary material for completion of records respecting foreigners	Verschied. Ergänzungsmaterial zur Vervollständigung der Unterlagen über Ausländer
A 384	x	LK Hofheim, LK Karlstadt	"	"
A 385	x	LK Kitzingen	"	"
A 386	x	LK Königshofen, LK Lohr a.M., LK Marktheidenfeld, LK Mellrichstadt, LK Miltenberg	"	"
A 387	x	LK Obernburg a.M., LK Ochsenfurt	"	"
A 388	x	LK Schweinfurt, LK Würzburg	"	"
A 389	x	SK Augsburg	Reports and lists of graves of deceased foreigners and death certificates	Meldungen und Listen über Gräber verstorb. Ausländer und Sterbeurkunden
A 390	x	"	"	"

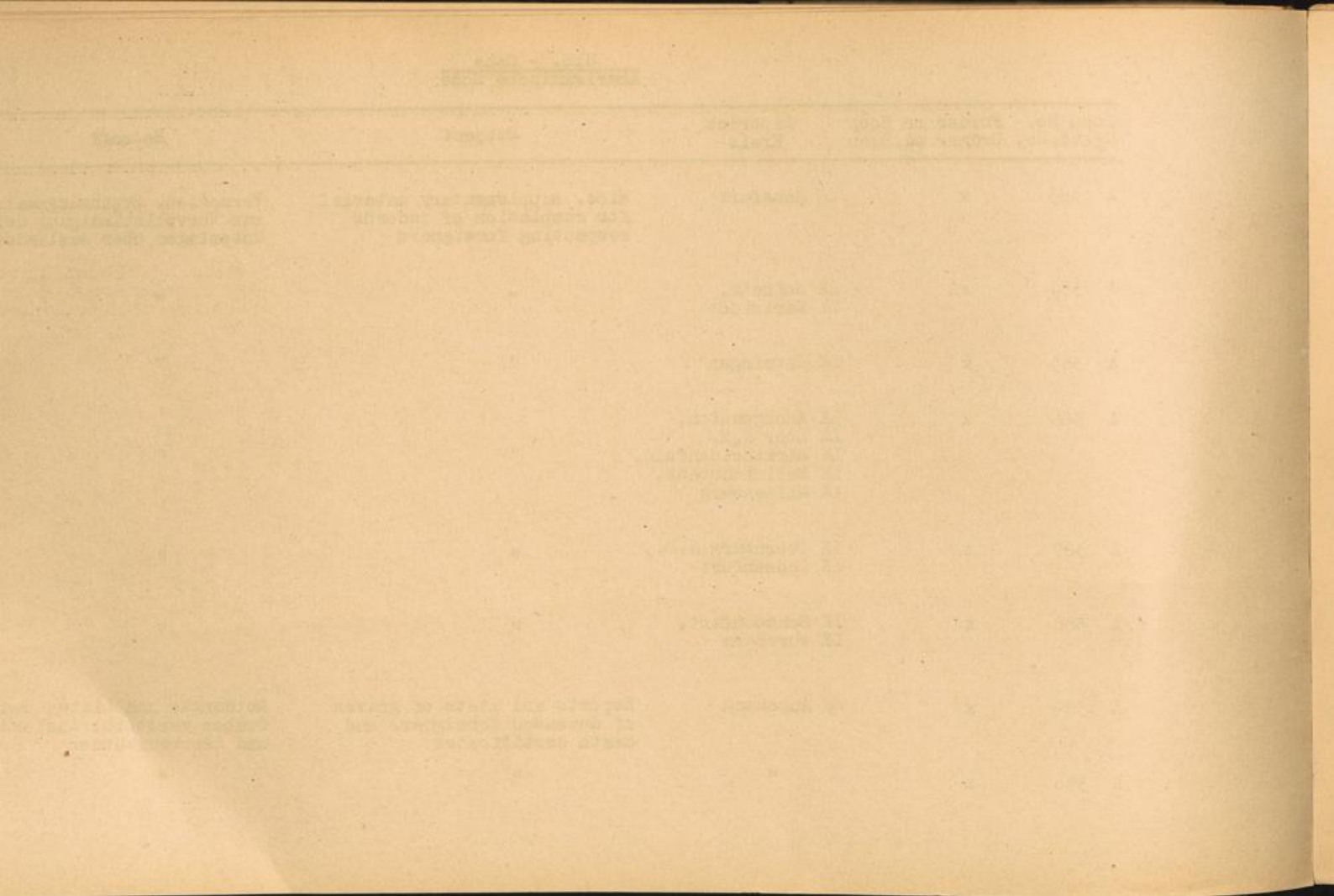

Item No. Ggstd.Nr.	Folder or Book Ordner od. Buch	District Kreis	Subject	Betreff
A 391	x	SK Augsburg	Marriage certificates of foreigners	Heiratsurkunden von Ausländer.
A 392	x	"	Misc. supplementary material for completion of records respecting foreigners	Verschied. Ergänzungsmaterial zur Vervollständigung der Unterlagen über Ausländer
A 393	x	SK Kempten/Allgäu	"	"
A 394	x	LK Augsburg	"	"
A 395	x	LK Dillingen a.d. Donau	"	"
A 396	x	"	"	"
A 397	x	LK Donauwörth	"	"
A 398	x	LK Friedberg, LK Füssen/Allgäu	"	"
A 399	x	LK Günzburg, LK Illertissen	"	"

Date	Description	Amount	Balance
1918	Jan 1	100.00	100.00
1918	Feb 1	50.00	50.00
1918	Mar 1	25.00	25.00
1918	Apr 1	12.50	12.50
1918	May 1	6.25	6.25
1918	Jun 1	3.12	3.12
1918	Jul 1	1.56	1.56
1918	Aug 1	0.78	0.78
1918	Sep 1	0.39	0.39
1918	Oct 1	0.19	0.19
1918	Nov 1	0.09	0.09
1918	Dec 1	0.05	0.05

Item No. Ggstd.Nr.	Folder or Book Ordner od. Buch	District Kreis	Subject	Betreff
A 400	x	LK Kaufbeuren	Death certificates of foreigners	Sterbeurkunden von Ausländern
A 401	x	"	Misc. supplementary material for completion of records respecting foreigners	Verschied. Ergänzungsmaterial zur Vervollständigung der Unterlagen über Ausländer
A 402	x	LK Kempten/Allgäu	"	"
A 403	x	LK Krumbach, LK Markt Oberdorf	"	"
A 404	x	LK Memmingen	"	"
A 405	x	"	"	"
A 406	x	"	Lists and medical records of PoW's in the hospital of Stalag VII B.	Listen und Krankenblätter von Kriegsgefangenen im Lazarett Stalag VII B.
A 407	x	LK Mindelheim	Misc. supplementary material for completion of records respecting foreigners	Verschied. Ergänzungsmaterial zur Vervollständigung der Unterlagen über Ausländer
A 408	x	LK Neuburg a.d. Donau	"	"

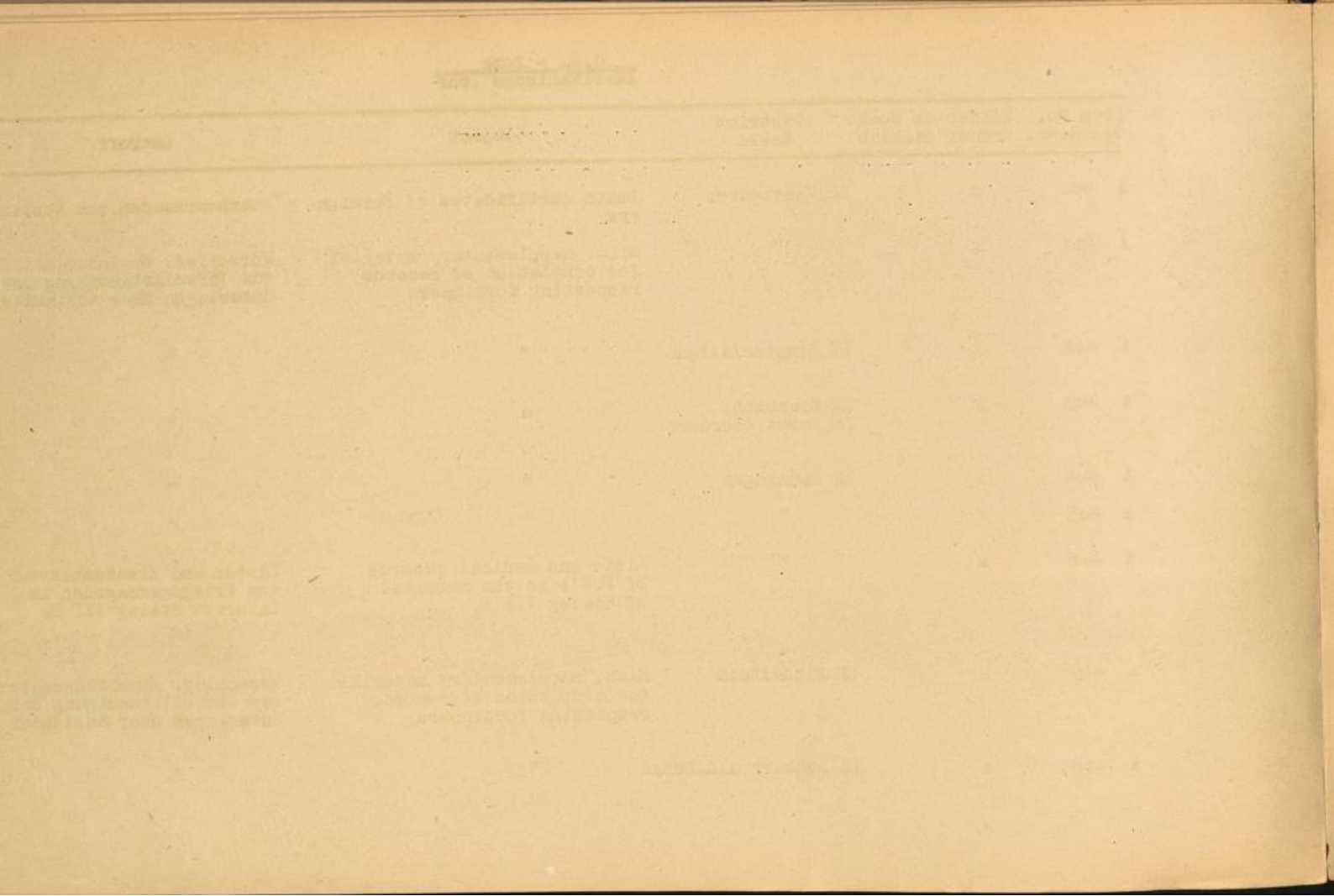

Item No. Ggstd.Nr.	Folder or Book Ordner od. Buch	District Kreis	Subject	Betreff
A 409	x	LK Neu-Ulm	Misc. supplementary material for completion of records respecting foreigners	Verschied. Ergänzungsmaterial zur Vervollständigung der Unterlagen über Ausländer
A 410	x	LK Nördlingen, LK Schwabmünchen	"	"
A 411	x	LK Sonthofen	"	"
A 412	x	LK Wertingen	"	"

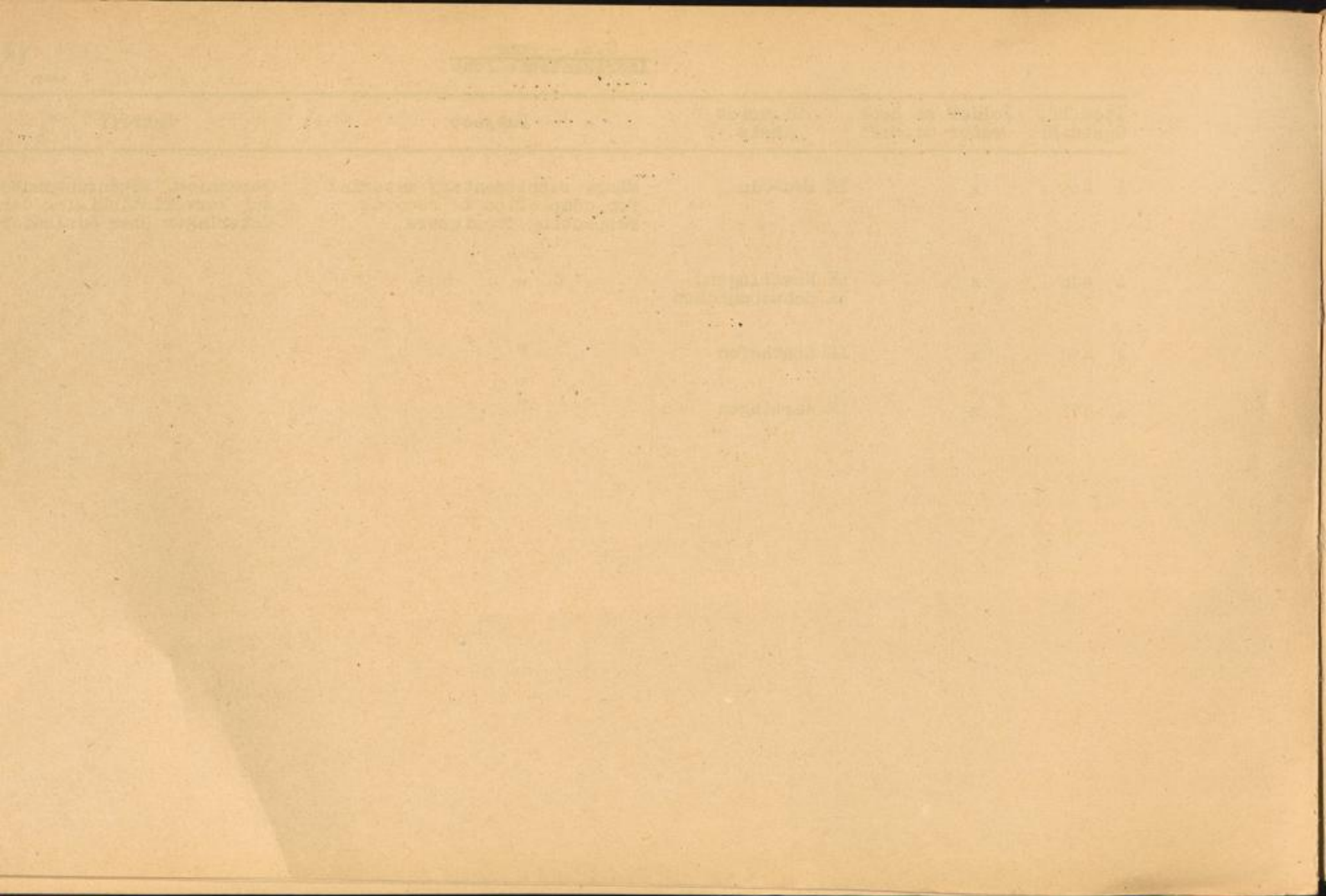

Type of Index	Art der Kartei	Boxes Kästen	Cards Karten
<u>Indices - Karteien</u>			
<u>Berlin</u>			
Index cards of the office of vital statistics, Berlin - Neukölln	Karteikarten des Einwohnermeldeamtes, Berlin - Neukölln	14	
Medical cards of the University ophtalmic - hospital , Berlin	Krankenkarten der Universitäts - Augenklinik , Berlin	2	
Medical cards	Krankenkarten	1	
Miscellaneous personnel records of foreign workers with residence in the district Berlin-Schöneberg and Berlin-Zehlendorf	Verschiedene Personal - Unterlagen ausländischer Arbeiter, wohnhaft in den Verw.Bez.Berlin-Schöneberg und Berlin-Zehlendorf	5	
Miscellaneous personnel records of foreign workers with residence in the district Berlin - Neukölln	Verschiedene Personal - Unterlagen ausländischer Arbeiter, wohnhaft in Verw.Bezirk Berlin - Neukölln	2	
Miscellaneous personnel records of foreign workers with residence in the district Berlin - Kreuzberg	Verschiedene Personal - Unterlagen ausländischer Arbeiter, wohnhaft in Verw.Bezirk Berlin - Kreuzberg	2	

Copies of the index cards of the General Local Sick Insurance Weiden	Karteikartenabschriften der Allgemeinen Ortskrankenkasse Weiden	2	
<u>Austria - Österreich</u>			
Labour cards of the firm "POUTSCH" in district Leoben	Arbeitskarten der Firma "POUTSCH" in Landkreis Leoben	4	

Section 1: Introduction

This document is a report on the activities of the organization during the year 1998.

The main objectives of the organization are to provide support and resources to the community.

The organization has achieved significant milestones in the past year, including the launch of several new programs.

These programs have been well-received by the community and have had a positive impact on the lives of many people.

The organization is committed to continuing its work and to making a difference in the world.

We look forward to the future and to the challenges that lie ahead.

The organization is grateful for the support and contributions of all its members and donors.

We hope that this report provides a clear and comprehensive overview of our activities and achievements.

Thank you for your interest and support.

Sincerely,
[Name]

