



COMITÉ INTERNATIONAL DE LA CROIX-ROUGE

SERVICE INTERNATIONAL DE RECHERCHES

Arolsen (Waldeck) Allemagne

INTERNATIONAL TRACING SERVICE

Arolsen (Waldeck) Germany

INTERNATIONALER SUCHDIENST

Arolsen (Waldeck) Deutschland

Téléphone: Arolsen 434 · Télégramme: ITS Arolsen

INVENTAIRE

CAMPS DE CONCENTRATION

(1ère partie)

INVENTORY

CONCENTRATION CAMPS

(first part)

INVENTAR

Konzentrations-Lager

(1. Teil)

COMITÉ INTERNATIONAL DE LA CRUZ ROJA

LE COMITÉ INTERNATIONAL DE LA CRUZ ROJA
A ÉTÉ FONDÉ LE 17 JANVIER 1864
PAR LE DOCTEUR GUY DE MOLLIÈRE
ET LE DOCTEUR LUDWIG GUYER
À GENÈVE



LE COMITÉ INTERNATIONAL DE LA CRUZ ROJA

LE COMITÉ INTERNATIONAL DE LA CRUZ ROJA
A ÉTÉ FONDÉ LE 17 JANVIER 1864
PAR LE DOCTEUR GUY DE MOLLIÈRE
ET LE DOCTEUR LUDWIG GUYER
À GENÈVE

TABLE DES MATIERES
 TABLE OF CONTENTS
 INHALTS-VERZEICHNIS

Sujet:	Catalogue I 1954	Inventaire 1955 ff
Subject:	Catalogue I 1954	Inventory 1955 ff
Betrifft:	Katalog I 1954	Inventar 1955 ff

KL Bergen-Belsen	12 - 14	1 - 3
KL Flossenbürg	108 - 116	4 - 10
AL Gross-Beeren	117	11
KL Gross-Rosen	118 - 123	12 - 16
DL Malines	132	17 - 18
KL Natzweiler	154 - 161	19 - 26
KL Neuengamme	162 - 167	27 - 31
KL Ravensbrück	172 - 174	32 - 33
KL & Ghetto Riga	175	34
EL Sandbostel	184	35
Sommaire Summary Zusammenfassung		36
Signatures Signatures Unterschriften		37

ABREVIATIONS
 ABREVIATIONS
 ABKÜRZUNGEN

KL	Camp de concentration Concentration Camp Konzentrations-Lager
DL	Camp de transit Transit Camp Durchgangs-Lager

AL Camp d'éducation de travail
Labour-Training Camp
Arbeitserziehungslager

EL Camp d'évacuation
Evacuation Camp
Evakuierungslager

Kdo. Kommando

Akdo. Aussenkommando

Orig. Originale
Original
Original

PhK. Photocopie
Photocopy
Photokopie

Ab. Copie à la machine
Typed copy
Maschinen Abschrift

Dep.Hist. Ce sceau est utilisé pour marquer les documents de la Division des Camps de Concentration qui ont été transférés à la Division Historique. Il s'agit surtout de pièces originales qui, dans le but de leur éviter une trop grande usure, ont été ainsi mis en "lieux sûrs". Mais, avant d'être transférés ceux-ci ont été remplacés par des photocopies.

This mark indicates documents of the Concentration Camp Division, which have been transferred to the historical Division, most originals withdrawn from processing for the purpose of conservation and replaced by photocopies.

Mit diesem Stempel werden Akten der Konzentrationslager-Abteilung bezeichnet, die im Raume der Historischen-Abteilung untergebracht sind. Es handelt sich vorwiegend um Originale, die schonungshalber aus dem Arbeitsprozess herausgezogen und durch Photokopien ersetzt wurden.

KL Bergen-Belsen

No.	Nombre:	Objet:	Sujet:	Nombre de feuilles:
No.	Number:	Item:	Subject:	Number of sheets:
Nr.	Anzahl:	Ggstd.:	Betrifft:	Anzahl der Blätter:
1	1	Ordner	Transportlisten (Frauen) Abgänge nach KL Buchenwald 19.10.44 - 7.2.45	108 PhK.& Ab.
Dep.Hist.				
1	1	Ordner	dito + Liste von Polen mit Be- gleitschreiben	89 Orig.
2	1	Ordner	Transportlisten Zugänge vom KL Buchenwald und anderen KL Männer : 30.4.43 - 8.3.45 Frauen : 8.1.45 - 23.3.45	100 Orig.
3	1	Ordner	Transportlisten Abgänge nach KL Buchenwald Männer : 30.4.44 - 19.12.44 Frauen : 19.10.44 - 21.3.45	90 Orig.
4	1	Ordner	Listen von Personen, die 1945 im Austauschverfahren nach der Schweiz und Süd- afrika entlassen wurden (Nachkriegs-Aufstellung)	154 Orig.& PhK.
5	1	Ordner	Verschiedene Gefangenen- listen, die von Hilfs - Komitees 1944/45 aufge- stellt wurden, ferner eine Nachkriegsaufstellung betr. Patienten im kath. Kranken- haus Celle und eine 1954 mit Begleitschreiben "World Jewish Congress" übersandte Liste (Nachkriegs-Aufstellung)	261 Orig., Ab. & PhK.
6	1	Ordner	Gefangenenliste, die von Josef Weiss im Lager selbst aufgestellt wurde, nebst Be- gleitschreiben Netherlands Tracing Mission 3.7.50 und Schreiben Niederl. Rotes Kreuz 16.12.53 (zweifach) (Nachkriegs-Aufstellung)	103 PhK.& Orig.
7	1	Ordner	Sterbeurkunden des Standes- amtes Bergen-Belsen 1945 und Innerbetriebliche Auf- stellungen	100 Orig.& Ab.
8	1	Ordner	Namensverzeichnis zum Ster- bebuch des Standesamtes Bergen-Belsen 1944/45	44 Ab.& PhK.

KL Bergen-Belsen

No.	Nombre:	Objet:	Sujet:	Nombre de feuilles:
No.	Number:	Item:	Subject:	Number of sheets:
Nr.	Anzahl:	Ggstd.:	Betrifft:	Anzahl der Blätter:
9	1	Ordner	Individuelle Todesmeldungen	7 Orig.& PhK.
10	1	Ordner	Nominal Roll of Deceased 1944/1945; Totenlisten nach Nationalitäten (Nachkriegs-Aufstellung)	267 PhK.& Orig.
11	1	Ordner	Nominal Roll of Deceased 1943-1945; Totenlisten nach Nationalitäten (Nachkriegs-Aufstellung)	101 Orig.
12	1	Ordner	Totenlisten & Friedhofs- listen von Riesa und Trö- bitz (Nachkriegs-Aufstellung)	153 Orig.& Ab.
13	1	Ordner	Liberation lists Befreiungslisten nach Nationalitäten (Nachkriegs-Aufstellung)	107 Ab.
14	1	Ordner	Liberation lists Befreiungslisten nach Nationalitäten (Nachkriegs-Aufstellung)	172 PhK.& Ab.
15	1	Ordner	Liberation lists Befreiungslisten nach Nationalitäten (Nachkriegs-Aufstellung)	316 Ab.
18	1	Ordner	Verschiedene Listen Über- lebender nach Nationali- täten (Nachkriegs-Aufstellung)	172 Orig.& Ab.
19	1	Ordner	Verschiedene Listen Über- lebender nach Nationali- täten; 1 Begleitschreiben (Nachkriegs-Aufstellung)	2+8 Orig.
20	1	Ordner	Listen befreiter Personen, die im DP-Lager Belsen und Hillersleben leben (Nachkriegs-Aufstellung)	94 Orig.& Ab.
21	1	Ordner	Listen befreiter Personen, die im DP-Lager Belsen leben (Nachkriegs-Aufstellung)	20 Orig.
22	1	Ordner	Listen Überlebender (Nachkriegs-Aufstellung)	100 Orig.

KL Flossenbürg

No.	Nombre:	Objet:	Sujet:	Nombre de feuilles:
No.	Number:	Item:	Subject:	Number of sheets:
Nr.	Anzahl:	Ggstd.:	Betrifft:	Anzahl der Blätter:
1	1	Ordner	Häftlings-Nummernbuch 1 - 3000	106 PhK. & Ab.
2	1	Ordner	Häftlings-Nummernbuch 3001 - 6000 (1 Fragebogen)	109 PhK. & Ab.
3	1	Ordner	Häftlings-Nummernbuch 6001 - 10020	154 PhK. & Ab.
4	1	Ordner	Häftlings-Nummernbuch 10021 - 14500	154 PhK. & Ab.
5	1	Ordner	Häftlings-Nummernbuch 14501 - 18000	136 PhK. & Ab.
6	1	Ordner	Häftlings-Nummernbuch 18001 - 21500	213 PhK. & Ab.
7	1	Ordner	Häftlings-Nummernbuch 21501 - 24400	156 PhK. & Ab.
8	1	Ordner	Häftlings-Nummernbuch 24401 - 27250	164 PhK. & Ab.
9	1	Ordner	Häftlings-Nummernbuch 27251 - 31000	133 PhK. & Ab.
10	1	Ordner	Häftlings-Nummernbuch 31001 - 35000	145 PhK. & Ab.
11	1	Ordner	Häftlings-Nummernbuch 35001 - 40020	183 PhK. & Ab.
12	1	Ordner	Häftlings-Nummernbuch 40021 - 44999	182 PhK. & Ab.
13	1	Ordner	Häftlings-Nummernbuch 45000 - 49995	144 PhK. & Ab.
14	1	Ordner	Häftlings-Nummernbuch 50000 - 54010 "Frauen"	141 PhK. & Ab.
15	1	Ordner	Häftlings-Nummernbuch 54011 - 58010 "Frauen"	145 PhK. & Ab.
16	1	Ordner	Häftlings-Nummernbuch 58011 - 62010 "Frauen"	145 PhK. & Ab.
17	1	Ordner	Häftlings-Nummernbuch 62011 - 66060 "Frauen"	137 PhK.
18	1	Ordner	Häftlings-Nummernbuch 49996-49999 & 80000-84510	130 PhK.
19	1	Ordner	Häftlings-Nummernbuch 84511 - 89970	160 PhK. & Orig.
20	1	Buch	Liste der Häftlinge die das Lager vor dem 6.3.44 verlies- sen (Entlassung, Verlegung, Tod oder Flucht); Liste der beerdigten Häftlinge nach der Befreiung; Liste der nur nach den Lagernummern bekannten Häftlinge; Plan des Lagers; Liste der nicht ermittelten Toten nach Lagernummern (Nachkriegs-Aufstellung)	154 Orig.

KL Flossenbürg

No.	Nombre:	Objet:	Sujet:	Nombre de feuilles:
No.	Number:	Item:	Subject:	Number of sheets:
Nr.	Anzahl:	Ggstd.:	Betrifft:	Anzahl der Blätter:
21	1	Buch	Liste der Insassen vom KL Flossenbürg 1943 - 1945 A - J (Nachkriegs-Aufstellung)	240 Orig.
22	1	Buch	Liste der Insassen vom KL Flossenbürg 1943 - 1945 K - Q (Nachkriegs-Aufstellung)	211 Orig.
23	1	Buch	Liste der Insassen vom KL Flossenbürg R - Z 1943 - 1945 Erlasse und Bestimmungen des Reichsführers und ver- schiedene SS-Stellen & KL Formulare (Nachkriegs-Aufstellung)	238 Orig.
24	1	Ordner	Veränderungsmeldungen vom 16.1.45 - 3.4.45	262 Orig.
25	1	Ordner	Fluchtmeldungen von Häft- lingen vom 7.6.44 - 10.4.45	78 Orig.
26	1	Ordner	Transportlisten Zugänge von verschiedenen KL und Gestapostellen 1940, 28.4.41 - 28.10.41 6.4.42 - 28.12.42	187 PhK.
Dep.Hist. 26	1	Ordner	dito	187 Orig.
27	1	Ordner	Transportlisten Zugänge von verschiedenen KL und Gestapostellen 4.1.43 - 30.6.43 und diesbezügliche Korres- pondenz	101 PhK.
28	1	Ordner	Transportlisten Zugänge von verschiedenen KL und Gestapostellen 1.7.43 - 31.12.43 und diesbezügliche Korres- pondenz	107 PhK.
Dep.Hist. 27 & 28	1	Ordner	dito	207 Orig.
29	1	Ordner	Transportlisten Zugänge von verschiedenen KL und Gestapostellen 3.1.44 - 25.3.44	93 PhK. & Ab.
30	1	Ordner	Transportlisten Zugänge von verschiedenen KL und Gestapostellen 25.3.44 - 31.5.44 & Korrespondenz	101 PhK.

KL Flossenbürg

No.	Nombre:	Objet:	Sujet:	Nombre de feuilles:
No.	Number:	Item:	Subject:	Number of sheets:
Nr.	Anzahl:	Ggstd.:	Betrifft:	Anzahl der Blätter:
Dep.Hist.				
29 & 30	1	Ordner	dito	188 Orig.& PhK.
31	1	Ordner	Transportlisten Zugänge von verschiedenen KL und Gestapostellen 2.6.44 - 4.8.44	112 PhK.& Ab.
32	1	Ordner	Transportlisten Zugänge von verschiedenen KL und Gestapostellen 5.8.44 - 28.8.44	121 PhK.& Ab.
Dep.Hist.				
31 & 32	1	Ordner	dito	203 Orig.
33	1	Ordner	Transportlisten Zugänge von verschiedenen KL und Gestapostellen 1.9.44 - 15.9.44	91 PhK.& Ab.
34	1	Ordner	Transportlisten Zugänge von verschiedenen KL und Gestapostellen 16.9.44 - 15.10.44	116 PhK.
35	1	Ordner	Transportlisten Zugänge von verschiedenen KL und Gestapostellen 16.10.44 - 1.11.44	88 PhK.& Ab.
Dep.Hist.				
33,34,35	1	Ordner	dito	286 Orig.& PhK.
36	1	Ordner	Transportlisten Zugänge von verschiedenen KL und Gestapostellen 1.11.44 - 14.11.44	82 PhK.& Ab.
37	1	Ordner	Transportlisten Zugänge von verschiedenen KL und Gestapostellen 15.11.44 - 31.12.44	99 PhK.
Dep.Hist.				
36 & 37	1	Ordner	dito aber nur bis 29.12.44	179 Orig.
38	1	Ordner	Transportlisten Zugänge von verschiedenen KL und Gestapostellen 1.1.45 - 23.2.45	142 PhK.& Ab.
Dep.Hist.				
38	1	Ordner	dito	130 Orig.
39	1	Ordner	Transportlisten Zugänge von verschiedenen KL und Gestapostellen 25.2.45 - 3.3.45	131 PhK.& Ab.

KL Flossenbürg

No.	Nombre:	Objet:	Sujet:	Nombre de feuilles:
Nr.	Number:	Item:	Subject:	Number of sheets:
Nr.	Anzahl:	Ggstd.:	Betrifft:	Anzahl der Blätter:
40	1	Ordner	Transportlisten Zugänge von verschiedenen KL und Gestapostellen 5.3.45 - 5.4.45	82 PhK. & Ab.
Dep. Hist. 39 & 40	1	Ordner	dito	152 Orig. & PhK.
41	1	Ordner	Transportlisten Abgänge nach verschiedenen KL 20.3.41 - 9.10.41 17.2.42 - 28.12.42 8.2.43 - 21.5.43	189 Orig.
42	1	Ordner	Transportlisten Abgänge nach verschiedenen KL vom 1.6.43 - 28.10.44 Zugänge vom KL Auschwitz vom 27.10.44	199 Orig.
43	1	Ordner	Transportlisten Abgänge nach anderen KL 3.11.44 - 27.12.44	67 Orig.
43a	1	Ordner	Transportlisten Abgänge nach verschiedenen KL 12.1.45 - 24.4.45	167 Orig. & PhK.
44	1	Ordner	Transportlisten Zugänge vom KL Buchenwald und KL Dachau 1943 - 1945 4.1.45	58 Orig.
45	1	Ordner	Transportlisten Abgänge nach KL Buchenwald 1942 - 1945	65 Orig.
46	1	Ordner	Prämienlisten 1943 - 15.7.44	361 Orig.
47	1	Ordner	Prämienlisten 16.7.44 - 15.9.44	317 Orig. & PhK.
48	1	Ordner	Prämienlisten 16.9.44 - 1945	338 Orig.
49	1	Ordner	Listen von Häftlingsüber- stellungen nach verschied- enen Kommandos 30.3.42 - 11.12.42 8.2.43 - 31.12.43	100 Orig. & PhK.
50	1	Ordner	Listen von Häftlingsüber- stellungen nach verschied- enen Kommandos 4.1.44 - 30.9.44	200 Orig. & PhK.

KL Flossenbürg

No.	Nombre:	Objet:	Sujet:	Nombre de feuilles:
No.	Number:	Item:	Subject:	Number of sheets:
Nr.	Anzahl:	Ggstd.:	Betrifft:	Anzahl der Blätter:
51	1	Ordner	Listen von Häftlingsüberstellungen nach verschiedenen Kommandos 9.10.44 - 30.12.44	169 Orig. & PhK.
52	1	Ordner	Listen von Häftlingsüberstellungen nach verschiedenen Kommandos 1.1.45 - 28.2.45	170 Orig. & PhK.
Dep.Hist. 52	1	Ordner	dito 10.1.45 - 20.2.45	18 Orig.
53	1	Ordner	Listen von Häftlingsüberstellungen nach verschiedenen Kommandos 1.3.45 - 12.4.45	177 Orig. & PhK.
54	1	Ordner	Listen von Häftlingsrücküberstellungen von verschiedenen Kommandos 8.9.42 - 31.12.42 4.2.43 - 31.12.43	64 Orig. & PhK.
55	1	Ordner	Listen von Häftlingsrücküberstellungen von verschiedenen Kommandos 3.1.44 - 25.10.44	168 Orig. & PhK.
55a	1	Ordner	Listen von Häftlingsrücküberstellungen von verschiedenen Kommandos 6.11.44 - 31.12.44	112 Orig. & PhK.
56	1	Ordner	Listen von Häftlingsrücküberstellungen von verschiedenen Kommandos 1.1.45 - 12.4.45	204 Orig. & PhK.
57	1	Buch	Rapportbuch Zugänge von verschiedenen Innenkommandos	90 Orig.
58	1	Ordner	Häftlings-Listen I Listen von Facharbeitern II Listen von verschiedenen Kategorien von Häftlingen III Listen der Insassen verschiedener Kommandos IV Fragmente von Listen	71 Orig. & PhK.
59	1	Buch	Notizbuch über empfangene Häftlingspost 8.9.43 - 18.12.43	77 Orig.
60	1	Ordner	Liste krimineller Häftlinge	2 PhK.
61	1	Ordner	Verzeichnis des Häftlings-Krankenbaues 13.2.45 - 27.4.45	47 PhK.

KL Flossenbürg

No.	Nombre:	Objet:	Sujet:	Nombre de feuilles:
Nr.	Number:	Item:	Subject:	Number of sheets:
Nr.	Anzahl:	Ggstd.:	Betrifft:	Anzahl der Blätter:
62	1	Ordner	Rücküberstellungen von Kommandos zum Häftlings- Krankenbau 22.8.44 - 28.3.45 Liste der Zahnärzte im KL	14 Orig. & PhK.
63	1	Ordner	Verschiedene Listen von Häftlingen (Rentzsch-Mühle) (Nachkriegs-Aufstellung)	68 Orig.
64	1	Ordner	Sterbeverzeichnis des Kommandos Ansbach 14.3.45 - 4.4.45 Totenberichte von verschied- enen Kommandos 14.2.42 - 1.9.42 28.5.43 - 18.9.43 2.1.44 - 7.5.44	97 Orig. & PhK.
65	1	Buch	Sektionsberichte 28.7.44 - 10.4.45 Namen von SS Führern	98 Orig.
66	1	Ordner	Friedhofslisten Flossenbürg & Nabburg	14 Orig.
67	1	Ordner	Friedhofs- & Krematoriums- listen "Wast" & Grundlisten Nossen, Frauenhain und Meissen (Nachkriegs-Aufstellung)	8 Orig.
68	1	Ordner	Krematoriumslisten Nürnberg (Nachkriegs-Aufstellung)	114 Orig. & Ab.
69	1	Ordner	Verschiedene Totenlisten (Nachkriegs-Aufstellung)	173 Orig., Ab. & PhK.
69a	1	Ordner	Verschiedene Totenlisten (Nachkriegs-Aufstellung)	131 Orig. & PhK.
70	1	Ordner	Listen befreiter und repa- trierter Häftlinge (Nachkriegs-Aufstellung)	128 Orig.
71	1	Ordner	Totenlisten nach der Befreiung	10 Orig.
72	1	Ordner	Listen von Häftlingen aus- gemustert für die Formation "Dirlewanger"	84 Orig.
73	1	Ordner	Wehrstamm-Rollen	743 Orig.
74	1	Ordner	Wehrstamm-Rollen	460 Orig.
75	1	Ordner	Effektenkarten Nummernverzeichnis 1 - 1800	368 Orig.
76	1	Ordner	Effektenkarten Nummernverzeichnis 1801 - 3700	358 Orig.

KL Flossenbürg

No.	Nombre:	Objet:	Sujet:	Nombre de feuilles:
No.	Number:	Item:	Subject:	Number of sheets:
Nr.	Anzahl:	Ggstd.:	Betrifft:	Anzahl der Blätter:
77	1	Ordner	Effektenkarten Nummernverzeichnis 3701 - 9000	335 Orig.
78	1	Ordner	Effektenkarten Nummernverzeichnis 9001 - 17000	388 Orig.
79	1	Ordner	Effektenkarten Nummernverzeichnis 17001 - 25000	374 Orig.
80	1	Ordner	Effektenkarten Nummernverzeichnis 25001 - 32000	322 Orig.
81	1	Ordner	Effektenkarten Nummernverzeichnis 32001 - 44000	368 Orig.
82	1	Ordner	Effektenkarten Nummernverzeichnis 44004 - 189875	270 Orig.
83	1	Ordner	Effektenkarten "Frauen" Nummernverzeichnis 1317 - 58999	408 Orig.
84	1	Ordner	Effektenkarten "Frauen" Nummernverzeichnis 59000 - 83498	130 Orig.
-----				-----
	89	classeurs folders Ordner livres		14'990 feuilles sheets Blätter
	7	books Bücher		1'108 feuilles sheets Blätter
=====				=====

AL Gross-Beeren

No.	Nombre:	Objet:	Sujet:	Nombre de feuilles:
No.	Number:	Item:	Subject:	Number of sheets:
Nr.	Anzahl:	Ggstd.:	Betrifft:	Anzahl der Blätter:

1	1	Ordner	Einzel-Todesmeldung, Häftlingslisten mit Nationalitätenangabe, Korrespondenz d. Netherlands Tracing Mission & des Niederländischen Roten Kreuzes, Nachweisung über die französischen, belgischen, holländischen und luxemburgischen Staatsangehörigen, die im Arbeitserziehungslager Gross-Beeren verstorben sind; Verzeichnis der im Gestapo-Lager Gross-Beeren verstorbenen und auf dem Kirchhof in Gross-Beeren begrabenen Ausländern.	
---	---	--------	---	--

43 Orig. & PhK.

 classeur
 1 folder
 Ordner
 =====

 feuilles
 43 sheets
 Blätter
 =====

KL Gross-Rosen

No.	Nombre:	Objet:	Sujet:	Nombre de feuilles:
No.	Number:	Item:	Subject:	Number of sheets:
Nr.	Anzahl:	Ggstd.:	Betrifft:	Anzahl der Blätter:
1	1	Ordner	Häftlings-Verzeichnis Kommando Wolfsberg 22.11.44	122 Orig.
2	1	Ordner	Unvollständige Liste der Insassen des KL	102 Orig.
3	1	Ordner	Zugangsliste vom 30.10.44 Veränderungsmeldungen Häftlingsliste	28 Orig. & Ab.
4	1	Ordner	Zu- und Abgangslisten des Arbeitserziehungslagers 2.12.43 - 28.2.44	83 PhK.
5	1	Ordner	Zu- und Abgangslisten des Arbeitserziehungslagers 29.2.44 - 29.4.44	73 PhK.
6	1	Ordner	Zu- und Abgangslisten des Arbeitserziehungslagers 3.5.44 - 6.7.44	91 PhK.
7	1	Ordner	Zu- und Abgangslisten des Arbeitserziehungslagers 7.7.44 - 14.10.44	82 PhK.
8	1	Ordner	Zu- und Abgangslisten des Arbeitserziehungslagers 16.10.44 - 18.1.45 Prämienlisten	66 PhK.
9	1	Ordner	Transportlisten Abgänge nach KL Dachau, Buchenwald, Flossenbürg Kdo. Helmbrechts und KL Auschwitz 19.3.42 - 6.3.45	92 PhK.
Dep. Hist. 9	1	Ordner	ditto aber ohne KL Auschwitz	76 Orig. & PhK.
10	1	Ordner	Transportlisten Zugänge vom KL Buchenwald 6.3.41 - 19.12.44	27 Orig.
11	1	Ordner	Transportlisten Abgänge nach KL Buchenwald 18.4.43 - 12.3.45	201 Orig.
12	1	Ordner	Gestapo-Personalakten von Häftlingen	101 Orig.
13	1	Ordner	Häftlings-Personal- Fragebogen A - J	195 Orig.
14	1	Ordner	Häftlings-Personal- Fragebogen K - P	227 Orig.
15	1	Ordner	Häftlings-Personal- Fragebogen R - Z	200 Orig.
16	1	Ordner	Effekten-Verzeichnisse B - Z A - T	120 Orig.

KL Gross-Rosen

No.	Nombre:	Objet:	Sujet:	Nombre de feuilles:
Nr.	Number:	Item:	Subject:	Number of sheets:
Nr.	Anzahl:	Ggstd.:	Betrifft:	Anzahl der Blätter:
17	1	Ordner	Effekten-Verzeichnisse der vom KL Buchenwald nach KL Gross-Rosen überstellten Häftlinge 15.9.1942 A - Z 24.10.1942 D - Z	417 Orig.
18	1	Ordner	Häftlings-Fragebogen der Effektenkammer A - C 1 Begleitschreiben	183 Orig.
18a	1	Ordner	Häftlings-Fragebogen der Effektenkammer D - E	87 Orig.
19	1	Ordner	Häftlings-Fragebogen der Effektenkammer F - G	146 Orig.
19a	1	Ordner	Häftlings-Fragebogen der Effektenkammer H - J	138 Orig.
20	1	Ordner	Häftlings-Fragebogen der Effektenkammer K - L	257 Orig.
21	1	Ordner	Häftlings-Fragebogen der Effektenkammer M - Q	248 Orig.
21a	1	Ordner	Häftlings-Fragebogen der Effektenkammer R	78 Orig.
22	1	Ordner	Häftlings-Fragebogen der Effektenkammer S - U	240 Orig.
23	1	Ordner	Häftlings-Fragebogen der Effektenkammer V - Z	154 Orig.
24	1	Ordner	Revieraufzeichnungen Häftlingsliste Kdo Warmbrunn (Liste über Blutuntersuchungen) vom 29.1.45 Korrespondenz zwischen dem RSHA Oranienburg, KL Gross-Rosen und der Heil- & Pflegeanstalt Bernburg zwecks Ausmusterung und Überstellung geisteskranker Häftlinge nach Bernburg; Listen ausgemusterter Häftlinge vom 10.12.41 - 26.3.42	81 Orig. & PhK.
25	1	Ordner	Häftlings-Krankenblätter Individuelle Fiebertabellen	207 Orig.
26	1	Ordner	Entlassungskontrollen Block 2 - 10	272 Orig.

KL Gross-Rosen

No.	Nombre:	Objet:	Sujet:	Nombre de feuilles:
No.	Number:	Item:	Subject:	Number of sheets:
Nr.	Anzahl:	Ggstd.:	Betrifft:	Anzahl der Blätter:
26a	1	Ordner	Entlausungskontrollen Block 15 - 22a	196 Orig.
27	1	Ordner	Einzelmeldungen; Häftlings- Listen Kdo Brünnlitz (Männer & Frauen); Liste von Vorbeug- ungshäftlingen (nicht polit- isch); Häftlingsliste Komman- do Friedland vom 6.12.44; Liste der verstorbenen Häft- linge in den Kdos. Friedland, Wolfsberg, Märzbahtal vom 28.9.44 - 19.4.45	35 Orig. & PhK. & Ab.
28-30	1	Ordner	Standesamt Gross-Rosen II Sterbe-Erstbuch Band I 1.10.42 - 8.10.42 Band II 9.10.42 - 15.10.42 Band III 16.10.42 - 22.10.42	326 PhK.
31	1	Ordner	Standesamt Gross-Rosen II Sterbe-Erstbuch Band IV 7.11.42 - 31.12.42	429 PhK.
32	1	Ordner	Standesamt Gross-Rosen II Sterbe-Erstbuch 1.1.43 - 4.3.43	306 PhK.
33	1	Ordner	Standesamt Gross-Rosen II Sterbe-Erstbuch Band I 1.1.44 - 14.3.44	183 PhK.
34	1	Ordner	Standesamt Gross-Rosen II Sterbe-Erstbuch Band II 14.3.44 - 20.4.44	180 PhK.
35	1	Ordner	Standesamt Gross-Rosen II Sterbe-Erstbuch Band III 20.4.44 - 23.5.44	185 PhK.
36	1	Ordner	Standesamt Gross-Rosen II Sterbe-Erstbuch Band IV 23.5.44 - 16.11.44	189 PhK.
37	1	Ordner	Standesamt Gross-Rosen II Sterbe-Erstbuch Band V 17.11.44 - 4.12.44	189 PhK.
38	1	Ordner	Standesamt Gross-Rosen II Sterbe-Erstbuch Band VI 4.12.44 - 24.12.44 Band VII 24.12.44 - 30.12.44	228 PhK.
39	1	Ordner	Standesamt Gross-Rosen II Sterbe-Erstbuch 2.1.45 - 18.1.45	55 PhK.

KL Gross-Rosen

No.	Nombre:	Objet:	Sujet:	Nombre de feuilles:
No.	Number:	Item:	Subject:	Number of sheets:
Nr.	Anzahl:	Ggstd.:	Betrifft:	Anzahl der Blätter:
40	1	Ordner	Standesamt Gross-Rosen II Sterbe-Zweitbuch Band I 1.1.44 - 14.3.44 Band II 14.3.44 - 22.3.44	110 PhK.
41	1	Ordner	Standesamt Gross-Rosen II Sterbe-Zweitbuch Band IV 28.8.44 - 16.11.44 Band V 17.11.44 - 4.12.44 Band VI 4.12.44 - 24.12.44 Band VII 24.12.44 - 31.12.44	173 PhK.
42	1	Ordner	Standesamt Gross-Rosen II Sterbe-Erstbuch Band I 2.1.45 - 1.3.45	186 PhK.
43	1	Ordner	Standesamt Gross-Rosen II Sterbe-Erstbuch Band II 1.3.45 - 22.3.45	153 PhK.
44	1	Ordner	Befehle, Listen und Anordnungen zur Exekution von russischen KG und polnischen Schutzhäftlingen vom 23.10.41, 25.11.44 & 5.12.44 Todesurteile des Kommandeurs des Standgerichtes der Sicherheitspolizei & des SD für den Distrikt Radom (Tschenstochau) über 20 polnische Schutzhäftlinge. Exekutions-Liste "Auf Befehl erschossen" vom 15.12.44	54 PhK. & Orig.
45	1	Ordner	Auszug aus den Gräberlisten der Stadt Zittau/Sachsen, Februar - Mai 1945 WAST Grundlisten Nr. 63 Aufstellung der im Lager der Zittwerke verstorbenen Häftlinge nach Nationalitäten vom Februar - Mai 1945 (Nachkriegs-Aufstellung)	7 Ab.
46	1	Ordner	Verschiedene zusammengestellte Totenlisten & Auszüge nach Nationalitäten (Nachkriegs-Aufstellung)	201 Ab.

KL Gross-Rosen

No.	Nombre:	Objet:	Sujet:	Nombre de feuilles:
No.	Number:	Item:	Subject:	Number of sheets:
Nr.	Anzahl:	Ggstd.:	Betrifft:	Anzahl der Blätter:

47	1	Ordner	<p>Erllass des Reichsführers SS vom 12.12.41 betreffs Besuchs einer Ärztekommision zur Ausmusterung von Häftlingen (1 Muster-Meldebogen); Reserve-stellung von Häftlingen für unvorhergesehene Transporte; Korrespondenz über die Errichtung eines Lagereigenen Standesamtes vom 1.10.42 "Standesamt Gross-Rosen II, Kreis Schweidnitz"; Anordnungen über die Beurkundung der Sterbefälle von Russen, Polen, Deutschen und Angehörigen einer feindlichen Wehrmacht; Anordnungen über Eheschliessungen und Heiratsurkunden; Anordnung zur Behandlung der Sterbefälle von NN Häftlingen vom 10.11.44; Namensliste der Wachmannschaft des Arbeitslagers Aslau (12. SS Totenkopfwachbataillon Gross-Rosen)</p>	
----	---	--------	---	--

101 Orig. & PhK.

50 classeurs
folders
Ordner
=====

7'880 feuilles
sheets
Blätter
=====

DL Malines

No.	Nombre:	Objet:	Sujet:	Nombre de feuilles:
No.	Number:	Item:	Subject:	Number of sheets:
Nr.	Anzahl:	Ggstd.:	Betrifft:	Anzahl der Blätter:
1	1	Buch	Alphabetisches-Verzeichnis der nach KL Auschwitz, Bergen-Belsen, Buchenwald & Ravensbrück deportierten Juden A - B (Nachkriegs-Aufstellung)	172 Ab.
2	1	Buch	Alphabetisches-Verzeichnis der nach KL Auschwitz, Bergen-Belsen, Buchenwald & Ravensbrück deportierten Juden C - F (Nachkriegs-Aufstellung)	196 Ab.
3	1	Buch	Alphabetisches-Verzeichnis der nach KL Auschwitz, Bergen-Belsen, Buchenwald & Ravensbrück deportierten Juden G - H (Nachkriegs-Aufstellung)	206 Ab.
4	1	Buch	Alphabetisches-Verzeichnis der nach KL Auschwitz, Bergen-Belsen, Buchenwald & Ravensbrück deportierten Juden I - K (Nachkriegs-Aufstellung)	178 Ab.
5	1	Buch	Alphabetisches-Verzeichnis der nach KL Auschwitz, Bergen-Belsen, Buchenwald & Ravensbrück deportierten Juden L - N (Nachkriegs-Aufstellung)	204 Ab.
6	1	Buch	Alphabetisches-Verzeichnis der nach KL Auschwitz, Bergen-Belsen, Buchenwald & Ravensbrück deportierten Juden O - R (Nachkriegs-Aufstellung)	170 Ab.
7	1	Buch	Alphabetisches-Verzeichnis der nach KL Auschwitz, Bergen-Belsen, Buchenwald & Ravensbrück deportierten Juden S - U (Nachkriegs-Aufstellung)	229 Ab.
8	1	Buch	Alphabetisches Verzeichnis der nach KL Auschwitz, Bergen-Belsen, Buchenwald & Ravensbrück deportierten Juden V - Z (Nachkriegs-Aufstellung)	155 Ab.
9	1	Ordner	Listen der Konvois I-XXVI und Z mit der Angabe der Konvoistärke, sowie Namen der repatriierten Juden (Nachkriegs-Aufstellung)	91 Ab.

DL Malines

No.	Nombre:	Objet:	Sujet:	Nombre de feuilles:
No.	Number:	Item:	Subject:	Number of sheets:
Nr.	Anzahl:	Ggstd.:	Betrifft:	Anzahl der Blätter:
10	1	Buch	Alphabetisches Verzeichnis von Personen, hauptsächlich Israeliten, die zwischen 4.8.1942 und 31.7.1944 per convois deportiert wurden. Herausgegeben in Brüssel 1954	965 Seiten
11	1	Buch	Alphabetisches Verzeichnis von Personen, hauptsächlich Israeliten, die zwischen 4.8.1942 und 31.7.1944 per convois deportiert wurden. Herausgegeben in Brüssel 1954	1049 Seiten
12	1	Buch	Alphabetisches Verzeichnis von Personen, hauptsächlich Israeliten, die zwischen 4.8.1942 und 31.7.1944 per convois deportiert wurden. Herausgegeben in Brüssel 1954	943 Seiten
13	1	Ordner	Korrespondenz zwischen dem DRK, dem IKRK, dem Portugiesischen Roten Kreuz und Polizeibehörden	15 Orig.
		-----		-----
		2 classeurs		106 feuilles
		2 folders		106 sheets
		Ordner		Blätter
		livres		feuilles
		8 books		1'510 sheets
		Bücher		Blätter
		livres		pages
		3 books		2'957 pages
		Bücher		Seiten
		=====		=====

KL Natzweiler

No.	Nombre:	Objet:	Sujet:	Nombre de feuilles:
No.	Number:	Item:	Subject:	Number of sheets:
Nr.	Anzahl:	Ggstd.:	Betrifft:	Anzahl der Blätter:
1	1	Ordner	Häftlings-Nummernbuch 1 - 6499	204 PhK.
2	1	Ordner	Häftlings-Nummernbuch 6500 - 12260	193 PhK.
3	1	Ordner	Häftlings-Nummernbuch 12262 - 17651	154 PhK.
4	1	Ordner	Häftlings-Nummernbuch 33111 - 38599	179 PhK. & Ab.
5	1	Ordner	Häftlings-Nummernbuch 38600 - 44599	199 PhK. & Ab.
6	1	Ordner	Häftlings-Nummernbuch 12261 - 16999 (Liste Internationale) Begleitschreiben der Belgischen Verbindungs- mission; Aufstellung über fehlende Häftlingsnummern (Nachkriegs-Aufstellung)	299 Orig. & Ab.
7	1	Ordner	Häftlings-Nummernbuch 17000 - 33111 (Liste Internationale) (Nachkriegs-Aufstellung)	262 Ab. & PhK.
8	1	Ordner	Veränderungsmeldungen 12.1.44 - 28.4.44 9.14. & 21.7.44 Korrespondenz	85 Orig. & PhK.
9	1	Ordner	Transportlisten Zugänge von KL Dachau, Auschwitz, Buchenwald, Lublin & Sachsenhausen 10.12.42 - 29.7.44 1 Schreiben	203 Ab., PhK. & Orig.
10	1	Ordner	Transportlisten Zugänge von KL Buchenwald, Dachau und anderen KL 1.8.44 - 23.8.44	59 PhK. & Ab.
10a	1	Ordner	Transportlisten Zugänge von KL Auschwitz, Dachau, Sachsenhausen und anderen KL 25.8.44 - 30.9.44 Korrespondenz	178 Orig., Ab. & PhK.
11	1	Ordner	Transportlisten Zugänge von KL Auschwitz, Dachau und Sachsenhausen 5.10.44 - 21.11.44	49 PhK. & Ab.

KL Natzweiler

No.	Nombre:	Objet:	Sujet:	Nombre de feuilles:
No.	Number:	Item:	Subject:	Number of sheets:
Nr.	Anzahl:	Ggstd.:	Betrifft:	Anzahl der Blätter:
12	1	Ordner	Transportlisten Abgänge nach KL Auschwitz, Bergen-Belsen, Buchenwald, Dachau, Flossenbürg, Maut- hausen, Sachsenhausen und den dazugehörigen Kdos. 13.8.42 - 13.4.45 Korrespondenz	213 Orig., PhK. & Ab.
13	1	Ordner	Transportlisten von verschiedenen Natz- weiler Kdos. nach Kdo. Vaihingen Okt. 1944 - März 1945	84 PhK.
14	1	Ordner	Überstellungen und Rück- überstellungen zwischen KL Natzweiler und seinen Kdos.; Listen von Insassen verschied- ener Kdos. Korrespondenz	61 PhK. & Orig.
14a	1	Ordner	Überstellungen und Rück- überstellungen zwischen KL Natzweiler und seinen Kdos.; Listen von Insassen verschied- ener Kdos. Korrespondenz	232 Orig. & PhK.
15	1	Ordner	Transportlisten Zugänge vom KL Buchenwald 1941 - 1945	53 Orig.
16	1	Ordner	Transportlisten Abgänge nach KL Buchenwald 1943 - 1945	72 Orig.
17	1	Ordner	Verschiedenen Transportlisten Dokumente erhalten aus Washington (Nachkriegs-Aufstellung)	241 Ab.
18	1	Ordner	Einweisungen in die Straf- kompanie; Liste vorbestrafter deutscher Strafgefangener; einzelne Straffälle; ein Schrei- ben des Führers des Schutzhaft- lagers an die Kommandantur betr. Einnischung von Zivilangestellten in den "Häftlingsbetrieb" (13.6.42); Aufstellung betr. Fluchtverdäch- tige, Flüchtige, Wiederergriffene und sogenannte Gelbpunkte	70 PhK.
19	1	Ordner	Krankenverzeichnis mit zahl- reichen Todesangaben, Todes- listen- und Meldungen sowie andere sanitätsdienstliche Aufzeichnungen 19.11.44 - 5.4.45	121 PhK.

KL Natzweiler

No.	Nombre:	Objet:	Sujet:	Nombre de feuilles:
No.	Number:	Item:	Subject:	Number of sheets:
Nr.	Anzahl:	Ggstd.:	Betrifft:	Anzahl der Blätter:
20	1	Ordner	Verschiedene Listen des Häftlings-Krankenbaues	193 Orig., Ab. & PhK.
21	1	Ordner	Listen über Schonungs - kranke 20.2.43 - 31.7.43	126 PhK.
22	1	Ordner	Listen über Schonungs - kranke 2.8.43 - 29.2.44	157 PhK.
23	1	Ordner	Unterlagen über Zu- und Abgänge im Häftlings - Krankenbau 7.12.42 - 2.3.44 21.7.44 - 24.8.44	104 PhK.
24	1	Ordner	Schreiben über Häftlinge, die zur Entlassung vor- gesehen sind; Liste von Ge- fangenen, die zum Einsatz bei der Wehrmacht entlassen wurden; Liste von französisch- en Gefangenen (Blatt 5 - 117) vom Ministère des Anciens Com- battants et Victimes de la Guerre Strasbourg; Listen von russischen Gefangenen (1 Orig., 1 Nachkriegsabschrift) vom Ministère des Anciens Combat- tants et Victimes de la Guerre Strasbourg; Facharbeiterlisten, Ansuchen auf Erstellung von Führungsberichten, Blocklisten	348 Orig., Ab. & PhK.
25	1	Ordner	Transportzettel; Akten betr. Postverkehr der Gefangenen mit zahlreichen Namensangaben; 2 Listen von Gefangenen, die Pakete empfangen (Nachkriegs- Aufstellung); Liste französisch- er sowie luxemburgischer Gefang- ener; 1 Liste über persönliches Eigentum betr. Gefangene in Dachau mit Natzweiler Häftlingsnummern; Einlieferungsbuch von Postsend- ungen des SS Führungsstabes A 10 vom 8.6.44-6.7.44; Postquittungs- buch des Kdos. Markkirch v.1.4.44- 30.6.44; Postquittungsbuch der Kdos. Treis & Bruttig v.16.5.44- 31.7.44 nebst diesbezüglicher Korrespondenz; verschiedene Ver- waltungsverfügungen	277 PhK. & Ab.
26	1	Ordner	Häftlings-Nummernliste 12261 - 16000 (Nachkriegs-Aufstellung)	192 Orig.

KL Natzweiler

No.	Nombre:	Objet:	Sujet:	Nombre de feuilles:
No.	Number:	Item:	Subject:	Number of sheets:
Nr.	Anzahl:	Ggstd.:	Betrifft:	Anzahl der Blätter:
27	1	Ordner	Häftlings-Nummernliste 16001 - 20000 (Nachkriegs-Aufstellung)	212 Orig. & PhK.
28	1	Ordner	Häftlings-Nummernliste 20001 - 24000 (Nachkriegs-Aufstellung)	206 Orig.
29	1	Ordner	Häftlings-Nummernliste 24001 - 27000 (Nachkriegs-Aufstellung)	154 Orig.
30	1	Ordner	Häftlings-Nummernliste 27001 - 30000 (Nachkriegs-Aufstellung)	150 Orig.
31	1	Ordner	Häftlings-Nummernliste 30001 - 33111 (Nachkriegs-Aufstellung)	163 Orig.
32	1	Ordner	Häftlings-Verzeichnis (Poststelle) A - K	180 PhK.
33	1	Ordner	Häftlings-Verzeichnis (Poststelle) L - Z	211 PhK.
34	1	Ordner	Quittungsbuch über ausge- händigte Pakete 22.7.43 - 1.10.43	97 PhK.
35	1	Ordner	Quittungsbuch über ausge- händigte Pakete 5.5.44 - 10.6.44	119 PhK.
36	1	Ordner	Quittungsbuch über ausge- händigte Pakete 12.6.44 - 11.7.44	173 PhK.
37	1	Ordner	Quittungsbuch über ausge- händigte Pakete 11.7.44 - 13.10.44	196 PhK.
38	1	Ordner	Aufstellung der Häftlings- Guthaben der Blocks 1 - 8 vom 1.4.42 - 28.2.43 ; Fragmente von Häftlings - Guthabenlisten	151 PhK. & Orig.
39	1	Ordner	Aufstellung der Häftlings- Guthaben im Hauptlager 28.2.43 - 15.3.44 & 1.4.44	149 Orig. & PhK.
40	1	Ordner	Aufstellung über Häftlings- Guthaben im Hauptlager vom 1.5.44 - 9.6.44 ; Aufstell- ung der Häftlings-Guthaben in den Akdos. vom 1.4.44 - 1.7.44 & 1.8.44	234 Orig. & PhK.

KL Natzweiler

No.	Nombre:	Objet:	Sujet:	Nombre de feuilles:
No.	Number:	Item:	Subject:	Number of sheets:
Nr.	Anzahl:	Ggstd.:	Betrifft:	Anzahl der Blätter:
41	1	Ordner	Alphabetische Namensverzeichnisse zu den Sterbebüchern & Sterbezweitbüchern der Jahre 1941, 1942 und 1943 des Standesamtes Natzweiler; Weitere Sterbefälle; Korrespondenz (Nachkriegs-Aufstellung)	124 Orig., Ab. & PhK.
42	1	Ordner	Sektionsberichte des Standortarztes; Schutzhaftlager-Rapporte; Verschiedene amtliche Erklärungen betr. Todesfälle und Leichen; Todesbescheinigungen der Akdos. Dautmergen und Schömberg; Verstorbene im Hauptlager (Fragment); Vermisste und Tote aus dem Transport vom 7.8.44 "Wesserling-Neckar-elz; Aufteilung der im Hauptlager verstorbenen Häftlinge, Sterbefälle im Arbeitslager Neckargerach; Liste der im Kdo. Leonberg Verstorbenen; Namentliche Erfassung der im HKB- verstorbenen Häftlinge vom 28.6.43-4.7.43; sowie Listen & Telegramme der Kdos. Kochendorf, Katzbach und AL Steinbock.	161 Orig. & PhK.
43	1	Ordner	Gräber- und Kremationslisten hauptsächlich württembergischer Friedhöfe mit Korrespondenz, Skizzen und verschiedene Photographien	176 Orig. & Ab.
44	1	Buch	Gedenkbuch von Tuttlingen, Schömberg & Schörzingen	63 Seiten
45	1	Ordner	Einäscherungsverzeichnis, Todesmeldungen, Einäscherungsverfügungen, Leichenpässe, Kremationsabrechnungen, Schreiben der Gestapo Stuttgart an den staatl. Polizeiverwalter Reutlingen vom 25.2.45 betr. Befehl des SS Wirtschafts-Verwaltungshauptamtes vom 21.9.44 über die Prozedur bei Todesfällen von Gefangenen in Akdos.; lokal behördliche Verfügungen betr. Kremation Reutlingen (letzte 3 Details im Doppel, 1 set vergrößert); Antrag auf Einäscherung Kdo. Führer Kochem, Aufstellung der Stadt Schwenn-	

KL Natzweiler

No.	Nombre:	Objet:	Sujet:	Nombre de feuilles:
No.	Number:	Item:	Subject:	Number of sheets:
Nr.	Anzahl:	Ggstd.:	Betrifft:	Anzahl der Blätter:
			ingen vom 26.7.46 betr.Kremierung von Gefangenen	61 Orig.& PhK.
46	1	Ordner	Verschiedene Totenlisten nach Nationalitäten (Nachkriegs-Aufstellung)	98 Orig.
47	1	Ordner	Totenlisten Hauptlager, Kdos.Leonberg, Neckarelz, Neckargerach, Schömberg; Gräberliste Ehrenfriedhof Schömberg; Einäscherungsliste der Stadt Schweningen; Sterbeurkunden Rottweil, Neuenburg; franz.Verlustanzeigen betr.Hingerichteter; franz.Verlustanzeigen betr. Kdo.Leonberg; Gräberliste Wasseralfingen; Totenliste Kdo.Neckarelz; Friedhofliste Binau; luxemburgische Sterbeliste 1943-44; gedruckte Totenliste für das gesamte Lager; weitere Totenlisten nach Nationalitäten geordnet; Korrespondenz; Totenliste Kdo. Haslach; Totenliste Schömberg (Nachkriegs-Aufstellung)	311 Orig.& Ab.
48	1	Ordner	Listen Überlebender (Nachkriegs-Aufstellung)	57 Orig.
49	1	Ordner	Gefangenenliste Kdo. Vaihingen sowie Totenliste; Rapport betr.Kdo.Vaihingen und Nachkriegs-Sanitätslager Neuenbürg mit einer Zweitausfertigung der oben erwähnten Listen; Gräberliste Friedhof Neuenbürg mit Schreiben des Bürgermeisters 1950	21 Orig.& Ab.
50	1	Ordner	Listen und Belege über Häftlingsgelder 3.3.43 - 30.9.43	467 Orig.
51	1	Ordner	Listen und Belege über Häftlingsgelder 14.3.42 - 28.12.43	581 Orig.
52	1	Ordner	Kantinen-Abrechnungen; Ausgaben und Guthaben der Häftlinge	652 Orig.

KL Natzweiler

No.	Nombre:	Objet:	Sujet:	Nombre de feuilles:
No.	Number:	Item:	Subject:	Number of sheets:
Nr.	Anzahl:	Ggstd.:	Betrifft:	Anzahl der Blätter:
53	1	Ordner	Aufstellungen über Arbeitsfähigkeit; Liste von Oedeme-Erkrankten aus den Akdos. Liste jugendlicher Kranker; verschiedene Nachkriegslisten und Aufstellungen; verschiedene Erklärungen deutscher Lokal-Behörden betr. Gräber von KL Häftlingen, die in der betr. Gegend auf dem Transport verstarben und beerdigt wurden; Friedhofsskizze, Schreiben des Führers des Schutzhaftlagers an die Kommandantur betr. Einmischung von Zivilangestellten in den "Häftlingsbetrieb" 13.6.42; verschied. Korrespondenz betr. Schwerarbeiterzulagen, Arbeitseinsatz von Facharbeitern usw.; Ausgrabungslisten Haslach, Ausgrabungs-Identifizierungslisten; Arbeitsdienstpläne für das Kdo. Neckargerach; Verpflegungsaufstellungen; Befehle des SS Wirtschafts-Verwaltungs-Hauptamtes Oranienburg; Aufteilung der im Hauptlager verstorbenen Häftlinge, verschiedene Anträge über Briefempfang usw.; Schreiben des Statistischen Amtes Strassburg betr. Bewegung der Bevölkerung; Rot Kreuz Korrespondenz (vereinzelt Nachkriegs-Aufstellung)	420 PhK., Ab. & Orig.
Dep. Hist. 1	1	Ordner	Transportlisten Zugänge von KL Buchenwald, Dachau und Lublin 10.12.42 - 29.7.44	148 Orig. & PhK.
Dep. Hist. 2	1	Ordner	Transportlisten Zugänge von KL Buchenwald, Dachau, Sachsenhausen, Auschwitz und verschied. KL 1.8.44 - 5.11.44 Korrespondenz	151 Orig. & PhK.
Dep. Hist. 3	1	Ordner	Transportlisten Abgänge nach KL Auschwitz, Buchenwald, Sachsenhausen, Dachau; Transportlisten von verschiedenen Natzweiler-Kommandos nach Kdo. Vaihingen; Überstellungen und Rücküber-	

KL Natzweiler

No.	Nombre:	Objet:	Sujet:	Nombre de feuilles:
No.	Number:	Item:	Subject:	Number of sheets:
Nr.	Anzahl:	Ggstd.:	Betrifft:	Anzahl der Blätter:

stellungen zwischen Natzweiler
und seinen Kommandos; Listen
von Insassen versch. Kommandos;
Korrespondenz 175 Orig.

Dep. Hist.

4 1 Ordner

Einzelne Straffälle; Aufstell-
ung von Flüchtigen; versch.
Listen des Häftlings-Kranken-
baues; Listen über Schonungs-
kranke 3.3.43 - 29.2.44; Liste
von Gefangenen, die zum Einsatz
bei der Wehrmacht entlassen
wurden; Aufstellung der im
Häftlingskrankenbau sowie in
den Kommandos verstorbenen
Häftlinge; Korrespondenz

303 Orig.

58 classeurs
folders
Ordner
livres
1 books
Bücher
=====

10'909 feuilles
sheets
Blätter
pages
63 pages
Seiten
=====

KL Neuengamme

No.	Nombre:	Objet:	Sujet:	Nombre de feuilles:
No.	Number:	Item:	Subject:	Number of sheets:
Nr.	Anzahl:	Ggstd.:	Betrifft:	Anzahl der Blätter:
1	1	Ordner	Transportlisten Abgänge nach KL Buchenwald und Dachau Effektenlisten, Befehle, Be- gleitschreiben & Feststell- ungen der betr. Dienststellen	98 PhK. & Ab.
Dep. Hist.				
1	1	Ordner	dito	84 Orig.
2	1	Ordner	Transportlisten Zugänge von KL Buchenwald	49 Orig.
3	1	Ordner	Transportlisten Abgänge nach KL Buchenwald	107 Orig.
4	1	Ordner	Häftlingspersonalbogen A-K Schreiben der Kripo Hamburg, Schreiben der Zentralbau- leitung Hamburg-Neuengamme	132 Orig.
5	1	Ordner	Häftlingspersonalbogen L-Z Ärztliche Befunde	164 Orig. & PhK.
6	1	Ordner	Personalbogen gefangener dänischer Polizeibeamten	127 Orig.
7	1	Ordner	Personalakten, NEHRING mit Rheinschifferpass, Gestapo Düsseldorf	69 Orig.
8	1	Ordner	Personalakten Gestapo Düssel- dorf betr. Hilzenrad und Leber, Polen	52 Orig.
9	1	Ordner	Liste vorbestrafter Häftlinge	3 PhK.
10	1	Ordner	Sanitätsdienstliche Unter- lagen	18 Orig.
11	1	Ordner	Listen persönlichen Eigen- tums von Häftlingen (Nachkriegs-Aufstellung)	208 Orig.
11a	1	Ordner	dito	166 Orig. & PhK.
11b	1	Ordner	dito	159 Orig.
12	1	Ordner	dito	268 Orig.
12a	1	Ordner	dito	132 Orig.
13	1	Ordner	Listen von Häftlingen des KL und Kdo. Meppen-Versen und diesbezügliche Korres- pondenz (Nachkriegsauf- stellung); 2 Schreiben des Amtes für die Erfassung der Kriegsopfer Berlin, betr. Griechen und Schweizer	84 Orig. & Ab.
14	1	Ordner	Häftlings-Totennachweis I - II 1 Begleitschreiben	114 Orig. & PhK.

KL Neuengamme

No.	Nombre:	Objet:	Sujet:	Nombre de feuilles:
No.	Number:	Item:	Subject:	Number of sheets:
Nr.	Anzahl:	Ggstd.:	Betrifft:	Anzahl der Blätter:
14a	1	Ordner	Häftlings-Totennachweis III	84 PhK.
15	1	Ordner	Häftlings-Totennachweis IV	99 PhK. & Orig.
15a	1	Ordner	Häftlings-Totennachweis V	99 PhK.
16	1	Ordner	Häftlings-Totennachweis VI - VII vom 17.12.44 - 19.1.45 & 20.1.45-15.3.45	150 PhK.
17	1	Ordner	Häftlings-Totennachweis Kommandos I - II 31.3.43 - 17.3.44 19.3.44 - 22.11.44	80 PhK.
17a	1	Ordner	Häftlings-Totennachweis Kommandos III 21.11.44 - 29.12.44	102 PhK.
18	1	Ordner	Individuelle Todesmeldungen der Lagerkommandantur, meist an die Abwicklungsstelle Bds Frankreich (1945); Auszüge aus den Beerdigungsregister der ev.luth.Kirchengemeinde Ladelund (1944) u.a.	54 Orig. & PhK.
19	1	Ordner	Korrespondenz zwischen Amt für die Erfassung der Kriegsoffer Berlin und Lübecker Behörden 1949/50; Grundlisten betr. Lübecker Friedhöfe Vorwerk und Moisling und Friedhof Bremen-Riensberg; Namensliste der Lübecker Friedhöfe; Listen der Ende April 1945 in Vorwerk Beerdigten; Urnenliste von Vorwerk; Umbettungsliste von Vorwerk 1949	24 Orig.
20	1	Ordner	Listen und Berichte über das Schiffungsglück der "Cap Arcona" und "Thielbeck" in der Neustädterbucht, Todesbescheinigungen (Nachkriegs-Aufstellung)	199 Orig. & PhK. & Ab.
21	1	Ordner	Bericht der Wasserschutzpolizei Lübeck vom 16.3.50 betr. die Leichenbergungsarbeiten auf dem Wrack "Thielbeck" mit zugehörigen Listen und anderen Beilagen; PhK. des Rapportes der "Mission Française de Recherches" Lübeck über ihre Arbeiten vom 9.2.50 - 24.2.50 auf dem Wrack der "Thielbeck"; weitere Listen, Korrespondenz & Zeitungsmeldungen	135 Orig. & PhK.

KL Neuengamme

No.	Nombre:	Objet:	Sujet:	Nombre de feuilles:
No.	Number:	Item:	Subject:	Number of sheets:
Nr.	Anzahl:	Ggstd.:	Betrifft:	Anzahl der Blätter:
22	1	Ordner	Gräberlisten (KL Ahlem u.a.) vom jüdischen Friedhof in Hannover (1946), Urnenliste desselben Friedhofs (1948); Gräberlisten der Friedhöfe Aldenburg (1946), Hamburg-Bergstedt, Engerhufe, Oldenburg, Korrespondenz dazu	99 Orig.& PhK.
23	1	Ordner	Gräber-Toten-und Leichen-Listen vom Friedhof Riensberg, Standesamt Bremen - Blumenthal (1946), Kaltenkirchen, Laagberg, Wald - friedhof Gifhorn, Ladelund, Lüneburg-Tiergarten, Meppen-Versen, Standesamt Versen, Marinelager Neuenkirchen, Neustadt/Holstein; Begleitbriefe	232 Orig.& PhK.
24	1	Ordner	Gerichtsakten betr. die Totenliste der "Hermann-Göring-Werke", Kdo.Watenstedt-Salzgitter 1941-1945 (Nachkriegs-Aufstellung)	142 PhK.
25	1	Ordner	Friedhoflisten Ohldorf, Barkhausen (Minden) 1947, Häftlinge vom KL Porta-Westfalica, Schwesing - Engelsburg (Husum) 1946, Husum, Jammertal (hierbei handelt es sich vorwiegend um Zivilarbeiter nach Nationen gruppiert) Watenstedt-Salzgitter 1947, Totenlisten vom KL Schandelah 1946, Watenstedt-Salzgitter 1947/48, Arbeits-erziehungslager Hallendorf 1948, Hermann-Göring-Werke 1949, einige Listen in doppelter Ausfertigung	191 Orig.& PhK.
25a	1	Ordner	Exhumierungsrapport Gendarmerie Alt-Arge (Lüneburg) mit Identifizierungsliste 1945, Gräber und Massen - gräberlisten Barskamp 1948, Hamburg-Bergedorf 1945, Celle 1946 mit Begleitschreiben und Rapport betr.Fliegerangriff vom 8.4.45, Harburg, Hamburg 1946, Vorwerk und Moislingen (Lübeck) 1948, Wittenberge, Bestattungskarten	48 Orig.& Ab.

KL Neuengamme

No.	Nombre:	Objet:	Sujet:	Nombre de feuilles:
No.	Number:	Item:	Subject:	Number of sheets:
Nr.	Anzahl:	Ggstd.:	Betrifft:	Anzahl der Blätter:
26	1	Ordner	Bericht über den Friedhof des Kdo. Kaltenkirchen - Springhirsch (Nachkriegs-Aufstellung)	131 PhK.
27	1	Ordner	Nachweis über die Einäsch- erung abgeholter Leichen 7.1.41 - 16.5.44	100 PhK.
28	1	Ordner	Liste verstorbener Häft- linge, deren Tod beim Stand- esamt Hamburg-Neuengamme registriert ist A - L	182 Orig. & PhK.
29	1	Ordner	Liste verstorbener Häft- linge, deren Tod beim Stand- esamt Hamburg-Neuengamme registriert ist M - Z	288 Orig. & PhK.
30	1	Ordner	Totenlisten aus den Sterbe- büchern Neuengamme (Nachkriegs-Aufstellung)	120 PhK. & Orig.
30a	1	Ordner	Totenlisten aus den Sterbe- büchern Neuengamme (Nachkriegs-Aufstellung)	194 Orig. & PhK.
31	1	Ordner	Totenlisten aus den Sterbe- büchern Neuengamme (Nachkriegs-Aufstellung)	135 Ab. & Orig.
31a	1	Ordner	Totenlisten aus den Sterbe- büchern Neuengamme (Nachkriegs-Aufstellung)	198 Ab.
32	1	Ordner	Liste exekutierter Häft- linge & Totenlisten nach Nationalitäten (Nachkriegs-Aufstellung)	124 PhK. & Orig.
33	1	Ordner	Totenlisten nach National- itäten & Begleitschreiben (Nachkriegs-Aufstellung)	152 Orig. & PhK.
34	1	Ordner	Totenlisten nach National- itäten & Begleitschreiben (Nachkriegs-Aufstellung)	199 Orig. & PhK.
34a	1	Ordner	Totenlisten nach National- itäten (Nachkriegs-Aufstellung)	126 Orig. & PhK.
35	1	Ordner	Häftlingsliste vom Kdo. Schandelah nach National- itäten, einschliesslich Todesfälle (Nachkriegs-Aufstellung)	12 Orig.
36	1	Ordner	Totenlisten nach National- itäten (Nachkriegs-Aufstellung)	214 Orig.

KL Neuengamme

No.	Nombre:	Objet:	Sujet:	Nombre de feuilles:
No.	Number:	Item:	Subject:	Number of sheets:
Nr.	Anzahl:	Ggstd.:	Betrifft:	Anzahl der Blätter:
36a	1	Ordner	Totenlisten nach Nationalitäten & Begleitschreiben (Nachkriegs-Aufstellung)	121 Orig.
37	1	Ordner	Listen Überlebender und 1 einblättrige Liste von Gefangenen, die nach der Befreiung in Flensburg verstarben	59 Orig. & PhK.
38	1	Ordner	Rote Kreuz Korrespondenz, sowie verschiedene Nachkriegsaufstellungen meist historischer Natur	103 Orig. & PhK.
39	1	Ordner	Aufstellung des bei der Inhaftierung abgenommenen und jetzt bei dem Zentralamt für Vermögensverwaltung Bad-Nenndorf, Bahnhofstr.9, verwahrten persönlichen Eigentums ehemaliger Gefangener der KL Neuen-gamme, Belsen (nur in der Minderzahl) und der Gestapo Hamburg	322 Orig.
----- 51 classeurs folders Ordner -----				----- feuilles 6'552 sheets Blätter -----

KL Ravensbrück

No.	Nombre:	Objet:	Sujet:	Nombre de feuilles:
No.	Number:	Item:	Subject:	Number of sheets:
Nr.	Anzahl:	Ggstd.:	Betrifft:	Anzahl der Blätter:
1	1	Ordner	Transportlisten Abgänge nach KL Dachau, Flossenbürg & Buchenwald 30.10.41 - 31.8.44	71 PhK.
Dep.Hist.				
1	1	Ordner	dito	69 Orig.
2	1	Ordner	Transportlisten Abgänge nach KL Buchenwald 1.9.44 - 4.9.44	154 PhK.
Dep.Hist.				
2	1	Ordner	Transportlisten "Frauen" Abgänge nach KL Buchenwald 1.9.44 und 4.9.44 1 Begleitschreiben	4 Orig.
3	1	Ordner	Transportlisten Abgänge nach KL Buchenwald 7.9.44 - 15.9.44	108 PhK.
Dep.Hist.				
3	1	Ordner	Transportlisten Abgänge nach KL Buchenwald 7.9.44 - 21.9.44	212 Orig.
4	1	Ordner	Transportlisten Abgänge nach KL Buchenwald 16.9.44 - 21.9.44	109 PhK.
Dep.Hist.				
4	1	Ordner	Transportlisten Abgänge nach KL Buchenwald und Flossenbürg 21.9.44 - 16.2.45 Zugänge vom KL Buchenwald 14.10.43	126 Orig. & PhK.
5	1	Ordner	Transportlisten Abgänge nach KL Buchenwald und Flossenbürg 21.9.44 - 16.2.45 Zugänge vom KL Buchenwald 14.10.43	128 PhK.
5a	1	Ordner	Transportlisten "Frauen" Zugänge von verschiedenen KL Veränderungslisten 11.11.38 - 30.3.42	262 PhK.
5b	1	Ordner	Transportlisten "Frauen" Zugänge von verschiedenen KL Veränderungslisten 4.4.42 - 31.8.44	338 PhK.
Dep.Hist.				
5a/b/1	1	Ordner	Transportlisten "Frauen" Zugänge von verschiedenen KL Veränderungslisten 11.11.38 - 31.8.44	610 Orig.

KL Ravensbrück

No.	Nombre:	Objet:	Sujet:	Nombre de feuilles:
Nr.	Number:	Item:	Subject:	Number of sheets:
Nr.	Anzahl:	Ggstd.:	Betrifft:	Anzahl der Blätter:

Dep.Hist. 5a/b/2	1	Ordner	Transportlisten "Frauen" Zugänge von verschiedenen KL Veränderungslisten 11.11.38 - 31.8.44	606 Ab.
6	1	Ordner	Transportlisten Zugänge vom KL Buchenwald 24.4.41 - 21.2.45	141 Orig.
7	1	Ordner	Transportlisten "Frauen" Abgänge nach KL Buchenwald 22.8.44 - 18.2.45	448 Orig.
8	1	Ordner	Gestapo-Personalakten Verhaftungen & Einlieferung in KL Ravensbrück	192 Orig.
9	1	Ordner	Gestapo-Personalakten Verhaftungen & Einlieferung in KL Ravensbrück	310 Orig.
10	1	Ordner	Gestapo-Korrespondenz über Einweisung von Frauen Mai 1944 - Nov. 1944	55 Orig.
11	1	Ordner	Liste vorbestrafter Häftlinge vom 21.7.43	2 PhK.
12	1	Ordner	Liste über Zigaretten- Anforderungen 1943	12 Orig.
13	1	Ordner	Liste der durch Luftangriff getöteten Häftlinge 17.8.43 & 18.8.43	4 Orig.
14	1	Ordner	Krematoriums- & Friedhofs- listen, WAST, Grundlisten Greifenwald	62 Orig. & Ab.
15	1	Ordner	Verschiedene Totenlisten und Auszüge von 1943-1945 (Nachkriegs-Aufstellung)	77 Orig.
16	1	Ordner	Entlassungs-Listen Repatriierungs-Listen (Nachkriegs-Aufstellung)	13 Orig.
----- 24 classeurs 24 folders 24 Ordner =====				feuilles 4'113 sheets Blätter =====

KL & Ghetto Riga

No.	Nombre:	Objet:	Sujet:	Nombre de feuilles:
No.	Number:	Item:	Subject:	Number of sheets:
Nr.	Anzahl:	Ggstd.:	Betrifft:	Anzahl der Blätter:

1	1	Ordner	Liste von KL Häftlingen denen vom KL Buchenwald Kleider - bündel zugestellt wurden vom 17.3.43; Namen deportierter Juden von Württemberg nach Riga (Nachkriegsaufstellung); Liste von Juden die von den Deutschen in Riga ermordet wurden, aufgestellt von L. Margolis, Stockholm 24.12.44; Verzeichnis der in Lettland erschossenen Juden (Nachkriegsaufstellung); Liste der überlebenden Juden in Riga 4.7.45 Paris List 1070; Suchanträge des I.K.R.K. Genf, Dänischen und Deutschen Roten Kreuzes sowie Korrespondenz
---	---	--------	---

56 Orig.& Ab.

1 classeurs
1 folders
Ordner
=====

feuilles
56 sheets
Blätter
=====

EL Sandbostel

No.	Nombre:	Objet:	Sujet:	Nombre de feuilles:
No.	Number:	Item:	Subject:	Number of sheets:
Nr.	Anzahl:	Ggstd.:	Betrifft:	Anzahl der Blätter:

1 1 Ordner Listen Überlebender nach Nationalitäten; Liste Überlebender verschiedener Nationalitäten vom 7.5.45; Namen von Personen befreit im EL Sandbostel welche von Neuengamme dorthin eingeliefert wurden; Namensliste französischer Nationalitäten vom 7.5.45; Namensaufstellung nach Nationalitäten, durchgeführt von "Casualty Clearing Station No.10 British" (meist Nachkriegs-Aufstellungen) 224 Orig.

2 1 Ordner Totenlisten verschiedener Nationalitäten, aufgestellt nach der Befreiung; Totenlisten von Häftlingen verschiedener Nationalitäten, die nach der Befreiung verstarben, aufgestellt von "Casualty Clearing Station No.10 British" (10.CCS); Liste über Todesfälle, deren Namen aus den Krankenkarten des "10.CCS" entnommen wurden; Feld-Krankenkarten mit Todesdatum, aufgestellt vom "10.CCS"; Totenlisten nach Nationalitäten aus dem Lager Sandbostel; Friedhofslisten Kriegsgefangener oder verschleppter Personen vom 27.4.46; Friedhofsliste Sandbostel vom 1.4.46; Auszug aus einer Akte "Liste der verstorbenen Häftlinge" vom 22.4.45 in Sandbostel; Totenliste verschleppter Personen verstorben in "86.B.Gen.Hospital" vom 14.6.45 (meist Nachkriegs-Aufstellungen) 91 Orig. & PhK.

 classeurs
 2 folders
 Ordner
 =====

 feuilles
 315 sheets
 Blätter
 =====

Sommaire
Summary
Zusammenfassung

Sujet: Subject: Betrifft:	Classeurs: Folders: Ordner:	Livres: Books: Bücher:	Feuilles: Sheets: Blätter:	Pages: Pages: Seiten:
KL Bergen-Belsen	24		3'296	
KL Flossenbürg	89		14'990	
KL Flossenbürg		7	1'108	
AL Gross-Beeren	1		43	
KL Gross-Rosen	50		7'880	
DL Malines	2		106	
DL Malines		8	1'510	
DL Malines		3		2'957
KL Natzweiler	58		10'909	
KL Natzweiler		1		63
KL Neuengamme	51		6'552	
KL Ravensbrück	24		4'113	
KL & Ghetto Riga	1		56	
EL Sandbostel	2		315	
	302	19	50'878	3'020

Ce document contient 37 pages (trente sept)
This document contents 37 pages (thirty seven)

Bonn,

Pour le
GOUVERNEMENT DE LA REPUBLIQUE FRANÇAISE
For the
GOVERNMENT OF THE FRENCH REPUBLIC :

Pour le
GOUVERNEMENT DU ROYAUME-UNI DE GRANDE BRETAGNE
ET D'IRLANDE DU NORD
For the
GOVERNMENT OF THE UNITED KINGDOM OF GREAT BRITAIN
AND NORTHERN IRELAND :

Pour le
GOUVERNEMENT DES ETATS-UNIS D'AMERIQUE
For the
GOVERNMENT OF THE UNITED STATES OF AMERICA :

Pour le
COMITE INTERNATIONAL DE LA CROIX-ROUGE
For the
INTERNATIONAL COMMITTEE OF THE RED-CROSS :

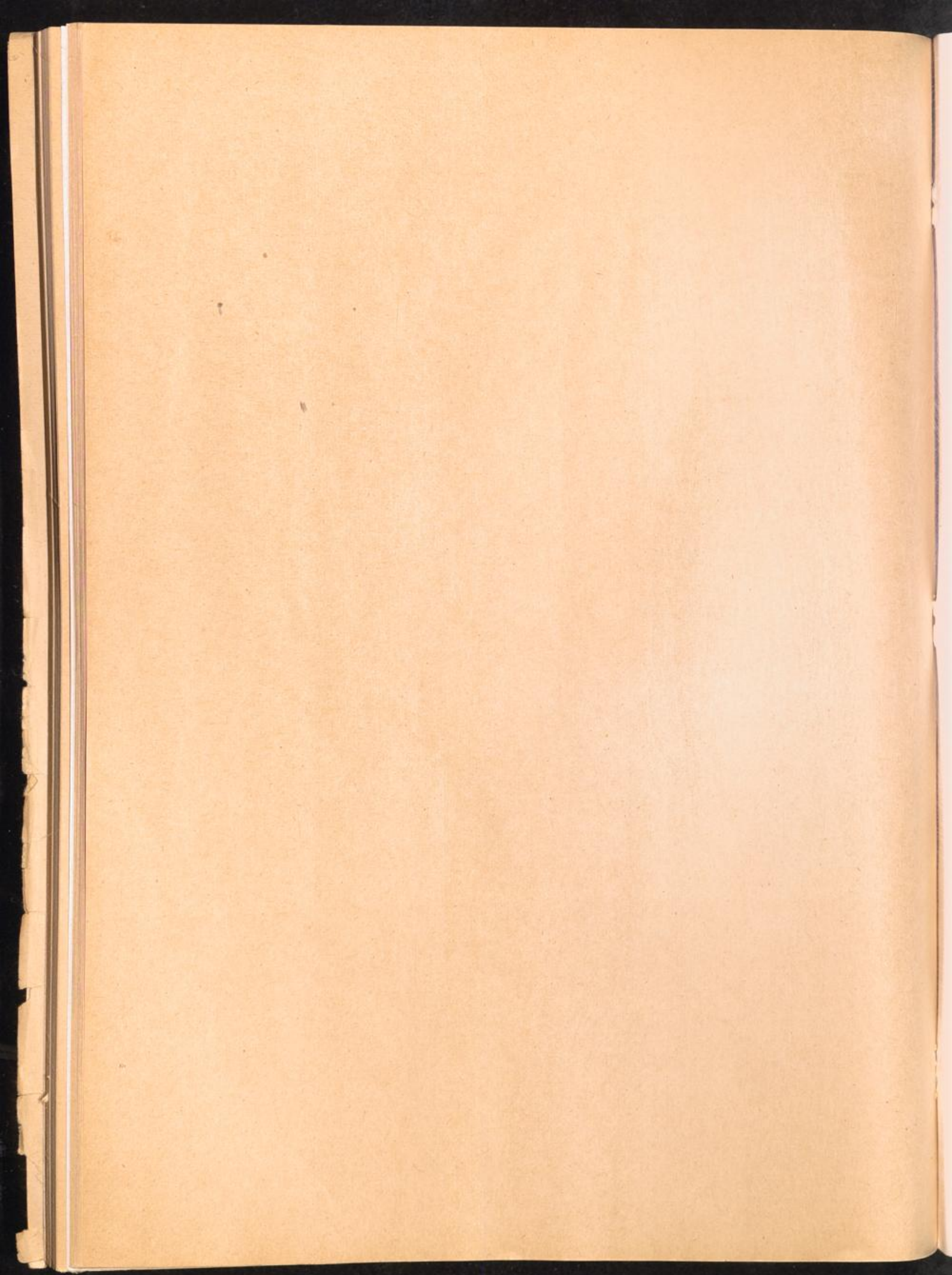

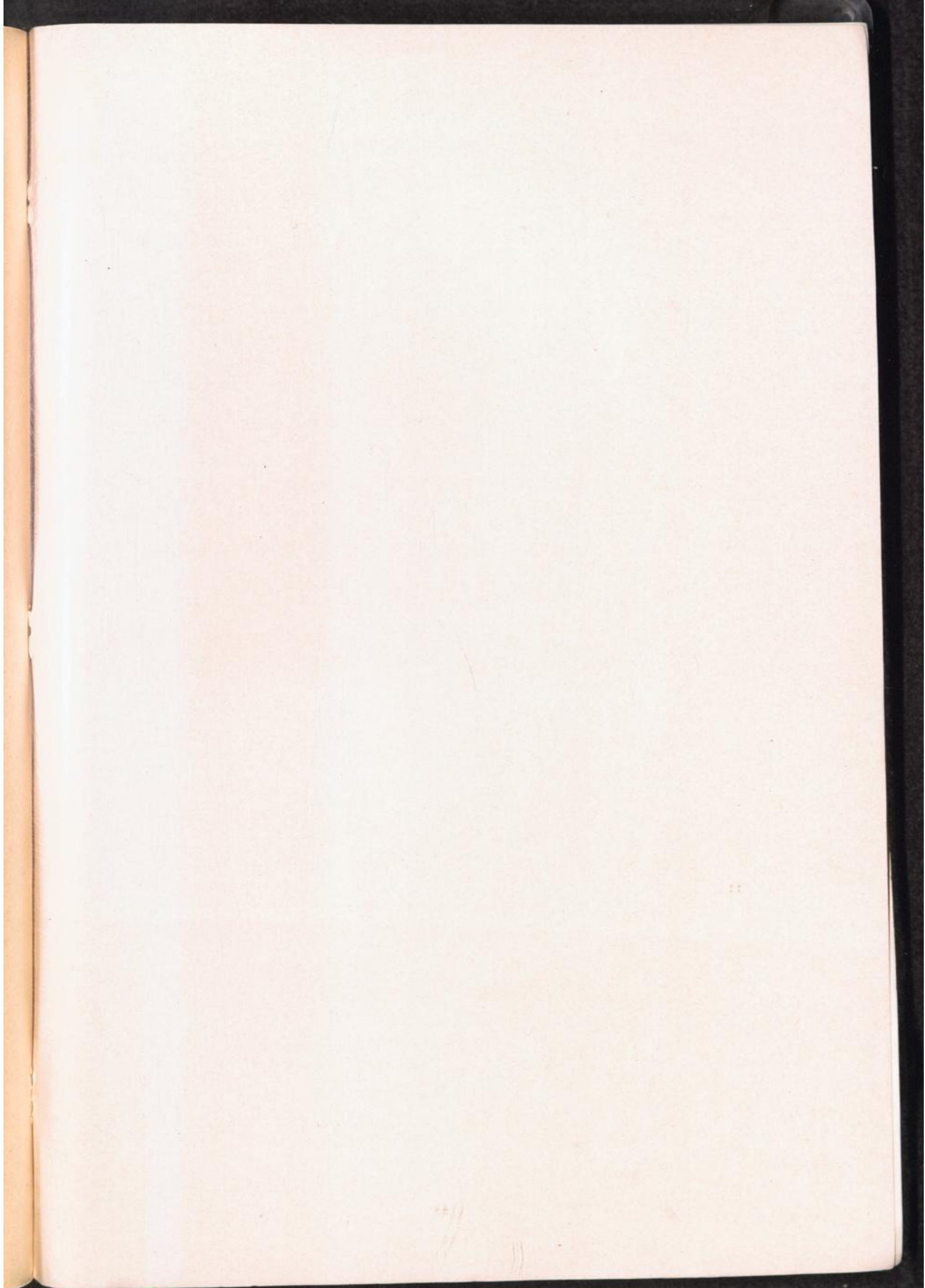

11

12

13



